

1114

Teileliste

Parts list

Lista de piezas

零件表

Diese Teileliste hat für Maschinen ab nachfolgender
Seriennummer Gültigkeit:

This parts list applies to machines from the following
serial numbers onwards:

Esta lista de piezas tiene validez para máquinas a partir del
número de serie siguiente:

本零件表对从下列系列号起的机器有效:

6 039 702 →

Alle Informationen und Abbildungen waren zum Zeitpunkt der Druckgebung auf dem neusten Stand.

Technische Änderungen vorbehalten!

Der Nachdruck, die Vervielfältigung sowie die Übersetzung - auch auszugsweise - aus PFAFF-Teilelisten ist nur mit unserer vorherigen Zustimmung und mit der Quellenangabe gestattet.

At the time of printing, all information and illustrations contained in this document were up to date.

Subject to alteration!

The reprinting, copying or translation of PFAFF Parts lists whether in whole or in part, is only permitted with our previous permission and with written reference to the source.

Todas las informaciones e ilustraciones de este manual estaban al día en el momento de entregarse para su impresión.

¡ Salvo modificaciones técnicas!

La reimpresión, reproducción y traducción - aunque sólo sea parcial - de las listas de piezas PFAFF sólo está permitida con nuestro permiso previo e indicando la fuente.

所有信息和图片在付印时都是最新的。

保留技术更改的权力！

全部或部分翻印、复制以及翻译PFAFF-零件表
必须事先经由我们同意并且注明来源。

PFAFF Industrie Maschinen AG

Postfach 3020

D-67653 Kaiserslautern

Königstr. 154

D-67655 Kaiserslautern

0	Wichtiger Hinweis	0 - 1
	Important note	
	Observación importante	
	重要提示	
1	Vorwort	1 - 1
	Foreword	
	Notas preliminares	
	前言	
2	Erläuterungen der Schlüsselzeichen	2 - 1
	Explanation of key markings	
	Explicaciones de los signos clave	
	标记说明	
3	Basismaschine	
	Basic machine	
	Máquina básicas	
	基础机器	
3.01	Gehäuseteile	3 - 1
	Housing sections	
	Piezas del cárter	
	机身零件	
3.02	Kopfteile	3 - 2
	Needle head parts	
	Piezas de la cabeza	
	机头零件	
3.03	Armteile	3 - 6
	Arm parts	
	Piezas del brazo	
	机臂零件	
3.04	Grundplattenteile	3 - 12
	Bedplate parts	
	Piezas del cárter	
	底板零件	
4	Fadenabschneid-Einrichtung (-900/93)	4 - 1
	Thread trimmer (-900/93)	
	Cortahilos (-900/93)	
	切线器 (-900/93)	
5	Fadenabstreif-Einrichtung (-909/93)	5 - 1
	Thread wiper (-909/93)	
	Retirahilos (-909/93)	
	拨线器 (-909/93)	

	Seite Page Página 页号
6 Presserfuß-Automatik (-910/93)	6 - 1
Automatic presser foot lifter (-910/93)	
Grupo acondicionador del aire comprimido (-910/93)	
压脚自动提升器 (-910/93)	
7 Verriegelungs-Einrichtung (-911/93)	7 - 1
Backtacking mechanism (-911/93)	
Rematador (-911/93)	
锁紧装置 (-911/93)	
8 Elektrische Ausrüstung	
Electrical equipment	
Equipo eléctrico	
电设备	
8.01 Kabelbaum zum Oberteil	8 - 1
Cable tree to sewing head	
Mazo de cables para el cabezal	
上部机器电缆束	
8.02 Tastenschalter	8 - 2
Push-button	
Interruptor pulsador	
按钮开关	
8.03 Bedienfeld	8 - 3
Control panel	
Panel de mandos	
操作板	
8.04 Einbaumotor	8 - 4
Built-in motor	
Motor incorporado	
内装式电机	
8.05 Oberteilerkennung und Einschaltsperr	8 - 5
Sewing head identification and start inhibitor	
Detección de la parte superior y bloqueo de arranque	
上部机器识别和起动闭锁	
8.06 Sollwertgeber	8 - 6
Set-point generator	
Emisor del valor teórico	
给定值发生器	
8.07 Motor-Hauptschalter	8 - 7
Main switch	
Interruptor principal	
电机主开关	

8.08	Steuerkasten	8	-	8
	Control box			
	Caja de mandos			
	控制箱			
9	Garnrollenständer	9	-	1
	Reel stands			
	Portacarretes			
	线轴支架			
10	Teile zur Tischplatte	10	-	1
	Parts for table top			
	Piezas para el tablero			
	用于台板的零件			
11	Knielüfterteile	11	-	1
	Knee lifter parts			
	Piezas del alzaprensateles por rodillera			
	膝松线器零件			
12	Schmiermittel-Übersicht	12	-	1
	Overview of lubricants			
	Tabla de lubricantes			
	润滑剂一览			
13	Index (Teilenummern / Seitenzahlen)	13	-	1
	Index (part numbers / page numbers)			
	Index (números de pieza / números de página)			
	注脚(零件号/页号)			
14	Unterklassen-Ausstattung			
	Subclass parts			
	Composición de las subclases			
	子机型-设备			
14.01	Nähwerkzeuge	14	-	2
	Gauge parts			
	Organos de costura			
	缝纫工具			

Achtung!



Wir machen ausdrücklich darauf aufmerksam, daß Ersatz- und Zubehörteile, die nicht von uns geliefert werden, auch nicht von uns geprüft und freigegeben sind. Der Einbau und / oder die Verwendung solcher Produkte kann daher u. Umständen konstruktiv vorgegebene Eigenschaften Ihrer Maschine negativ verändern. Für Schäden, die durch die Verwendung von Nicht-Originalteilen entstehen, übernehmen wir keine Haftung!

Caution!



We warn you expressively that spare parts and accessories that are not supplied by us are not tested and released by us. Fitting or using these products may therefore have negative influences on features that depend on the machine design. We are not liable for any damage caused by the use of non-Pfaff parts!

¡Atención!



Se hace observar que en el caso de piezas de recambio y accesorios que no hayan sido suministrados por nosotros, quiere decir que non han sido sometidas por nuestra parte a un control y que no se les ha dado el visto bueno. Por esta razón, el montaje y/o empleo de tales productos puede repercutir negativamente en las características previstas en su máquina. ¡Para los daños que eventualmente pudiesen presentarse al utilizar piezas no originales, no asumimos ninguna garantía!

注意!



我们必须明确指出，所有不是由我们供货的备件和附件都未经我们检查，也没有被我们批准使用。装入和/或使用这些产品可能在一定的情况下会对机器的设计特性造成负面改变。对由于使用非原装件所造成的损失，我们不负任何责任！

- Die Seriennummer der Maschine, für die diese Teileliste Gültigkeit hat, ist auf der Titelseite aufgeführt.
 - Alle Teile sind so abgebildet, wie sie in der Maschine funktionsmäßig zusammengehören.
 - Gestrichelt dargestellte Teile zeigen angrenzende Teile aus anderen Funktionsgruppen.
 - Im oberen Teil der Bildseiten befindet sich eine Gesamtansicht der Maschine .
 - Der Einbauort der dargestellten Teile wird durch eine gerasterte Fläche gekennzeichnet.
 - Einrahmungen auf den Bildseiten zeigen, aus welchen Einzelteilen sich die Gruppenteile zusammensetzen.
 - Die auf den Bildseiten verwendeten Schlüsselzeichen (; 2 ; 3 usw.) sind im Kapitel "Erläuterungen der Schlüsselzeichen" aufgelistet.
-
- The serial number of the machine to which this parts list applies is indicated on the cover page.
 - All parts are illustrated in function groups with the parts which they function together with in the machine.
 - Parts illustrated with broken lines are parts from other function groups which border on the illustrated function group.
 - The above section of the page of illustrations contains a total view of the machine. The place for the installation of the parts pictured here is marked by the grid.
 - The framed-in sections on the illustration pages show the individual parts comprising a group.
 - The key markings used on the illustrated pages (; 2 ; 3 etc.) are listed in the chapter "Explanation of key markings".
-
- El número de serie de la máquina para la cual tiene validez esta lista de piezas va indicado en la página de título.
 - Todas las piezas están ilustradas tal como aparecen en la máquina para su funcionamiento.
 - Las piezas representadas con rayitas muestran piezas colindantes de otros grupos de funciones.
 - En la parte superior de las páginas ilustradas se puede ver una vista en conjunto de la máquina.
 - El lugar de montaje de la pieza representada va caracterizada mediante una superficie reticulada.
 - Los recuadros en las páginas ilustradas indican las piezas individuales de que se componen los grupos.
 - Los signos clave (; 2 ; 3 etc.) empleados en las páginas con ilustraciones van listados en el capítulo "Explicaciones de los signos clave".
-
- 适用于本零件表的机器系列号列在首页上。
 - 所有的零件都按照其在机器中的功能情况合在一起表达。
 - 用虚线表示的零件为相邻功能组中的零件。
 - 图的上部为机器全景。
 - 所示零件的安装部位用影格面表示。
 - 页上的框表示这套组件都由哪些零件所组成。
 - 图页上所使用的标记 (; 2 ; 3 等) 列表在“标记说明”中。

- **Unterklassenabhängig, Teilenummer siehe Unterklassen-Ausstattung.**
Subclas-dependent, for part number see subclass parts listing.
Dependientes de la subclase, para el número de pieza véase "Dotación de subclases".
取决于子机型，零件号见子机型设备。
- B** **Maschinen-Ausstattung für mittlere Materialien.**
Model B for sewing thin and medium-weight materials.
Tipo B para materiales semiligeros.
用于中厚料的机器设备。
- 3** **Geklebt**
Part cemented
Pieza pegada
被粘住
- 6** **Nadeldicke und Spitzenform bei Bestellung angeben.**
Needle size and style of point to be stated on order.
Grosor de aguja y forma de la punta, indíquese en los pedidos.
在订货时给出针厚和针尖型式。
- 40/4** **Fetten mit 28-011 202-43; Bestellnummer siehe Seite 12 - 1.**
Grease with 28-011 202-43; for part number see page 12 - 1.
Graisser avec de la graisse 28-011 202-43; n° de commande, voir page 12 - 1.
上脂用 28-011 202-43; 订货号见 12 - 1页。
- 40/26** **Füllen mit 28-011 201-05; Bestellnummer siehe Seite 12 - 1.**
Top up with 28-011 201-05; for part number see page 12 - 1.
Rellene con 28-011 201-05; para el número de pedido véase la página 12 - 1.
注油用 28-011 201-05; 订货号见 12 - 1页。
- 90/1** **Für Wechselstrom**
For single-phase A.C.
Para corriente alterna monofásica
适用于交流电
- 96** **Länge angeben**
State length
Indíquese la largura
给出长度

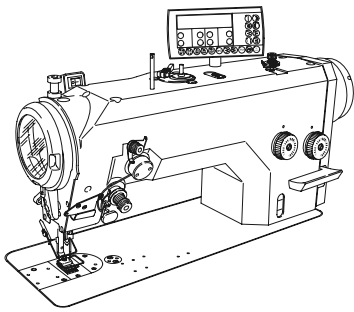

Gehäuseteile
Housing sections
Piezas del cárter
机身零件

PFAFF 1114

3.01

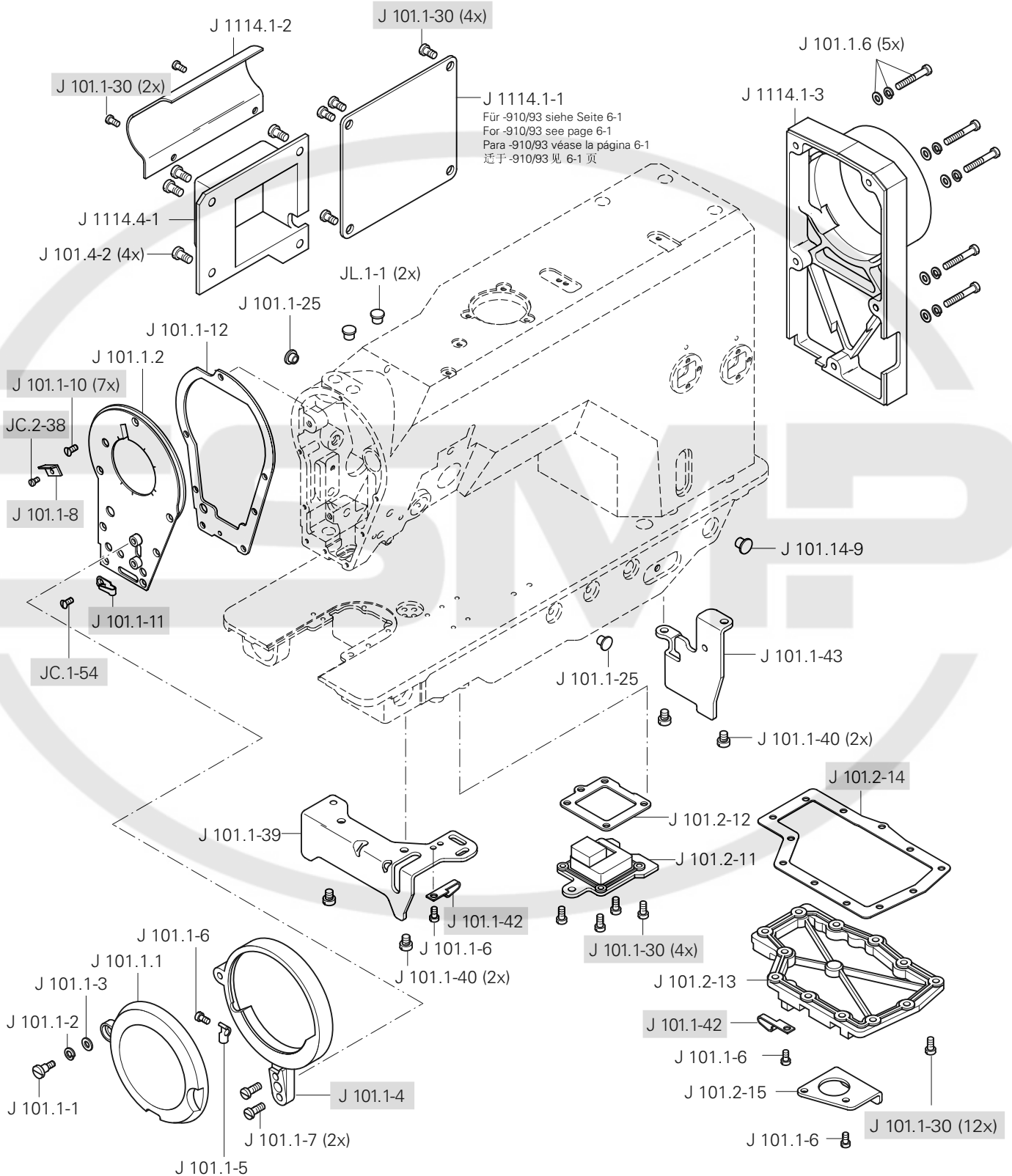

3.02

Kopfteile
Needle head parts
Piezas de la cabeza
机头零件

PFAFF 1114

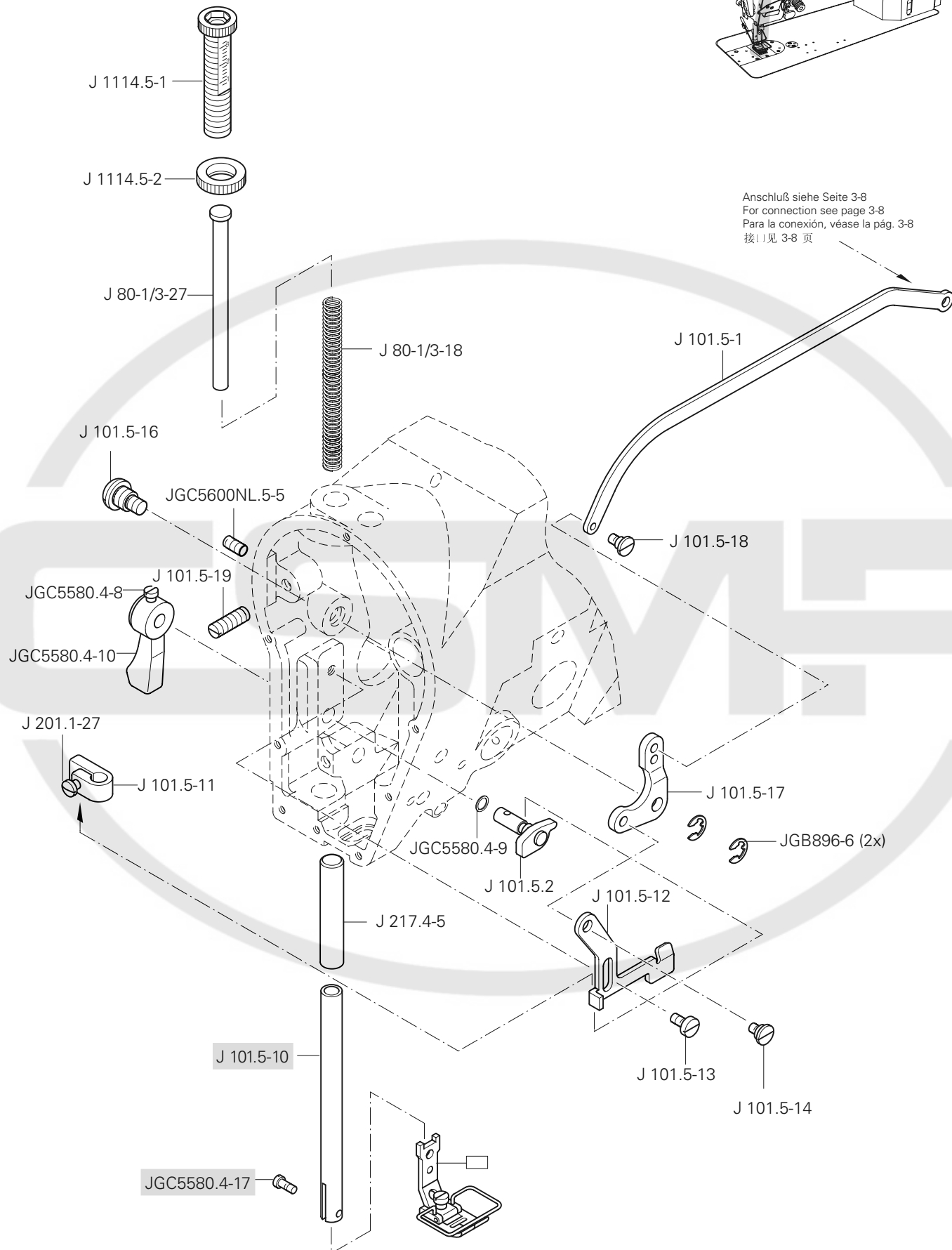
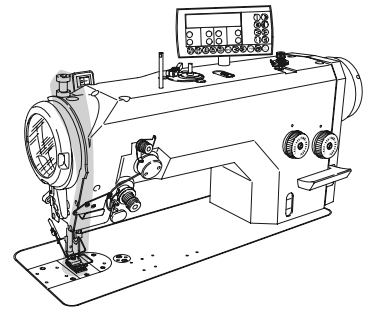

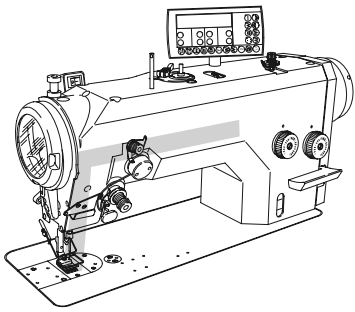

Kopfteile
Needle head parts
Piezas de la cabeza
机头零件

PFAFF 1114

3.02

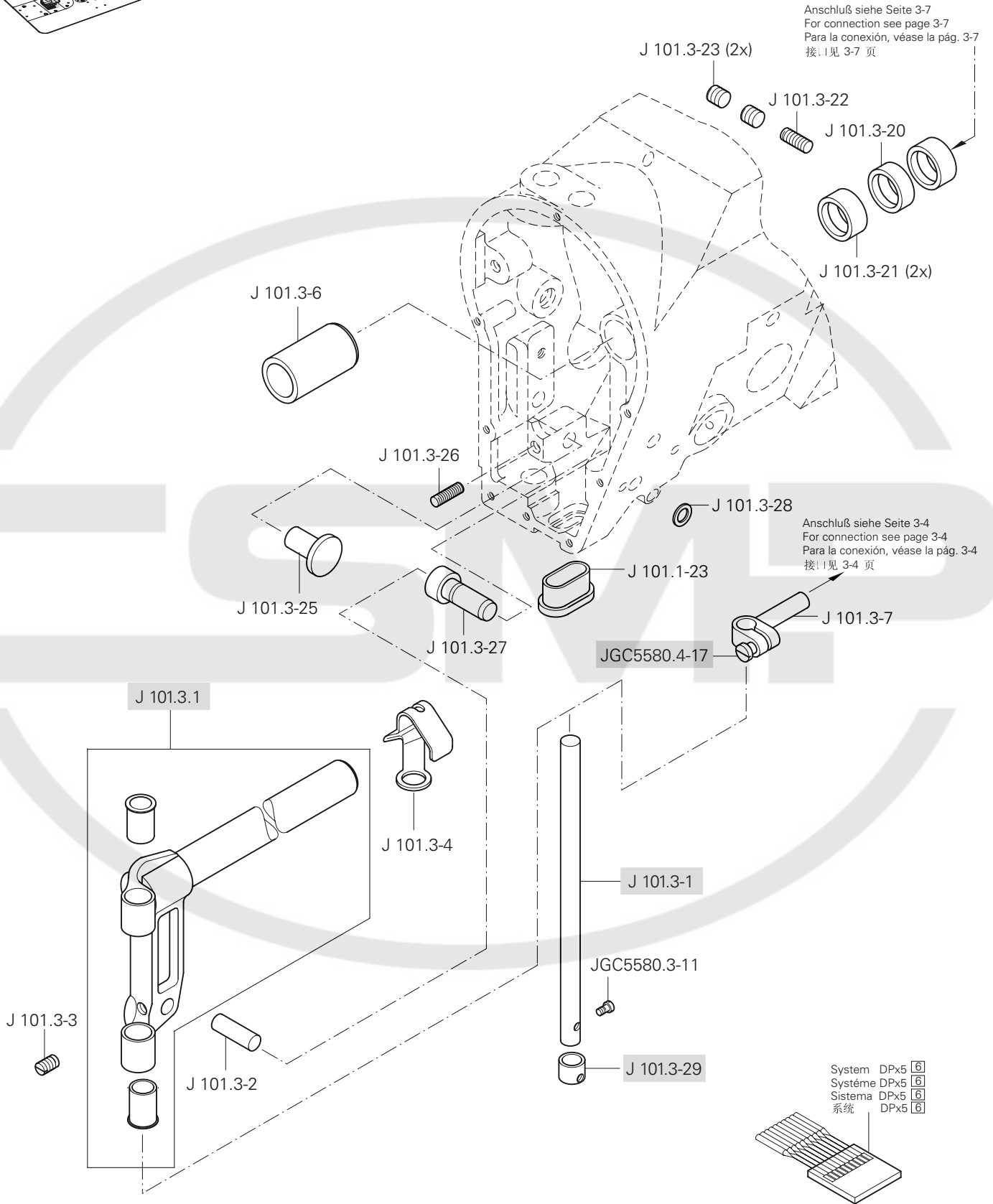

3.02

Kopfteile
Needle head parts
Piezas de la cabeza
机头零件

PFAFF 1114

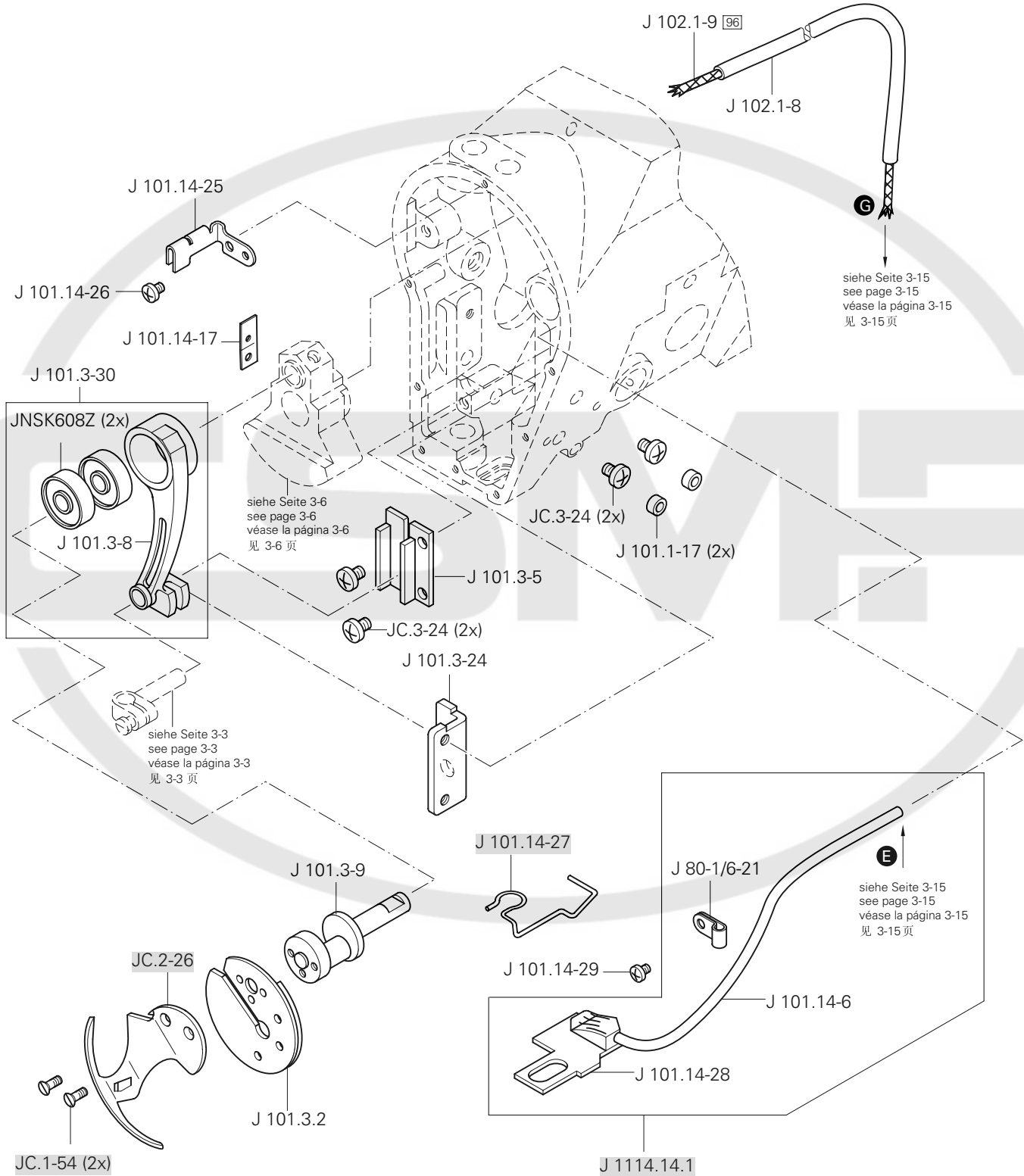
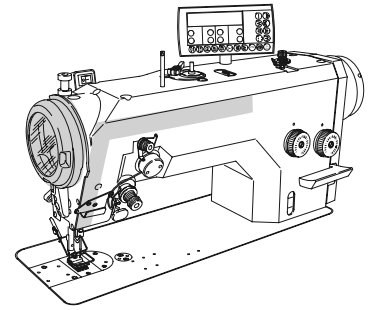

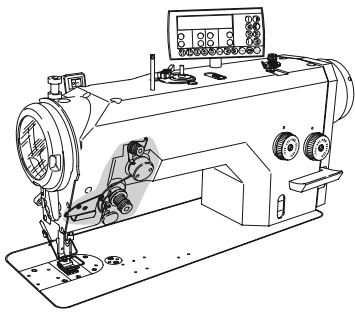

Kopfteile
Needle head parts
Piezas de la cabeza
机头零件

PFAFF 1114

3.02

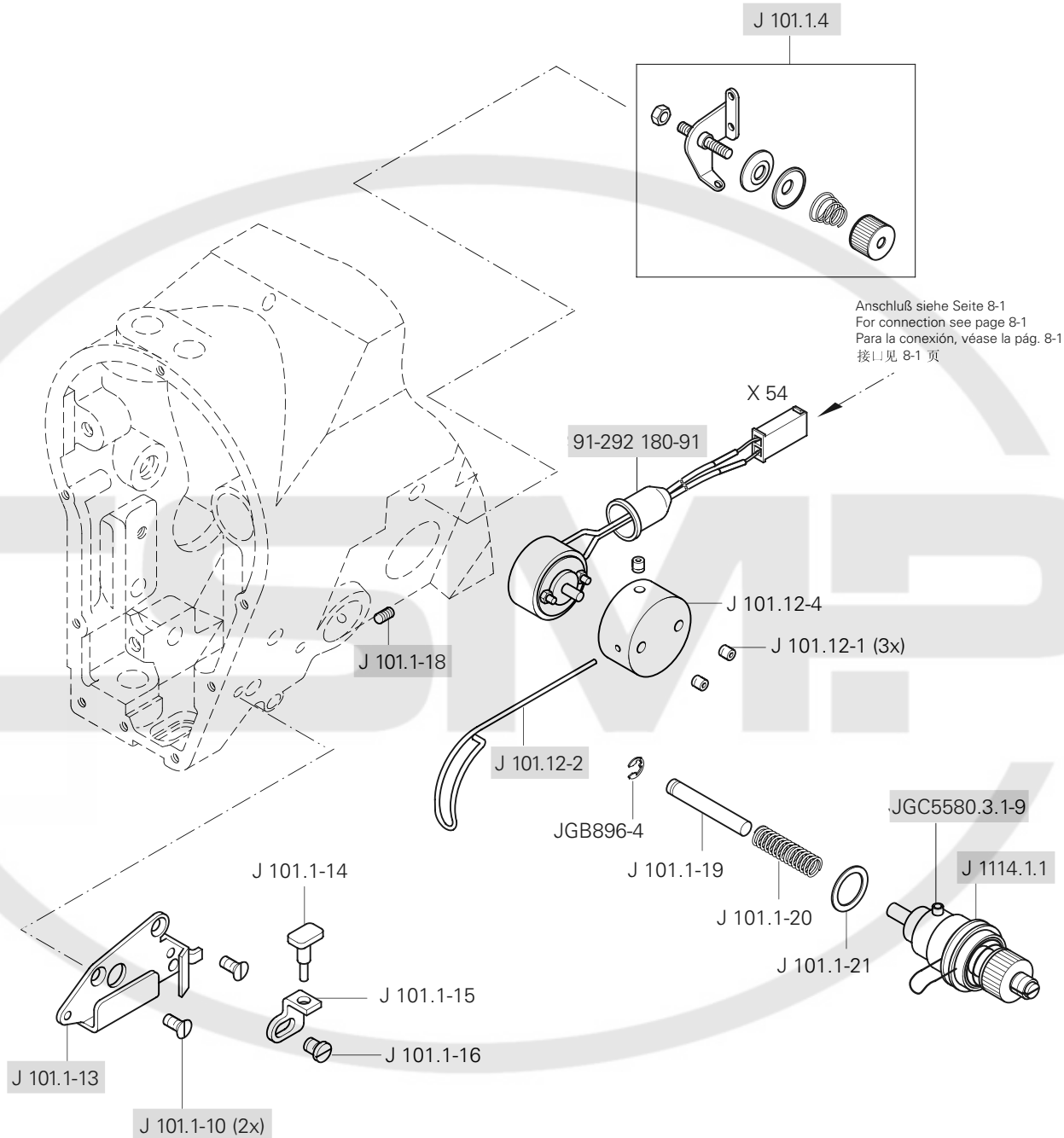

3.03

Armteile
 Arm parts
 Piezas del brazo
 机臂零件

PFAFF 1114

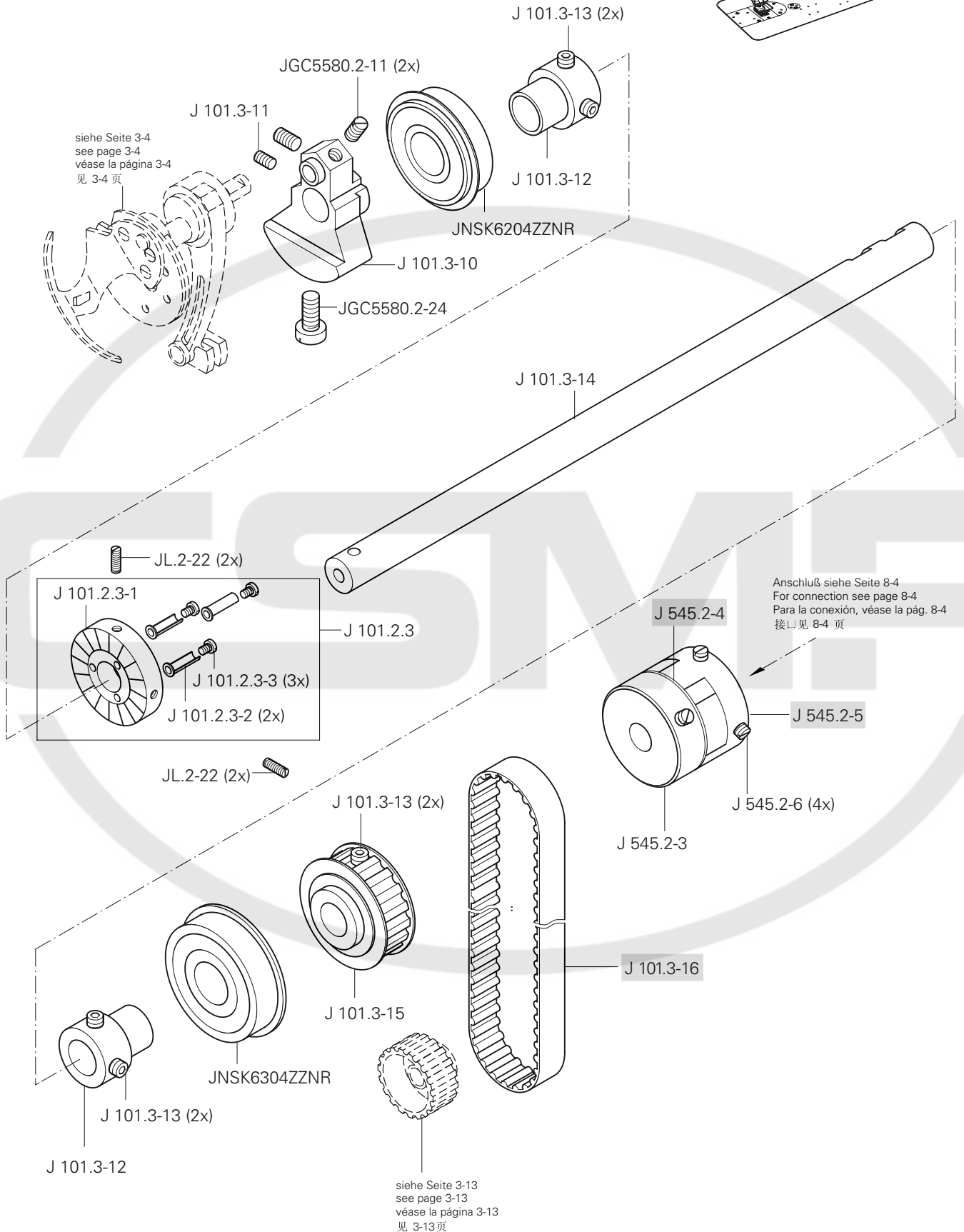
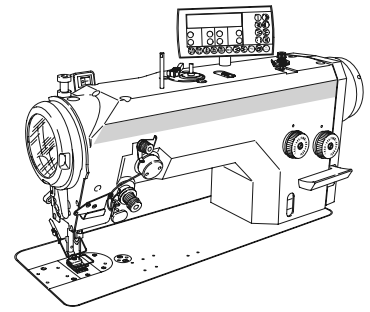

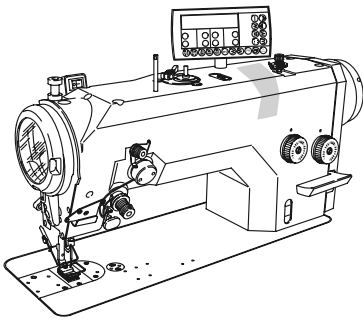

Armteile
 Arm parts
 Piezas del brazo
 机臂零件

PFAFF 1114

3.03

Anschluß siehe Seite 8-8
 For connection see page 8-8
 Para la conexión, véase la pág. 8-8
 接口见 8-8 页

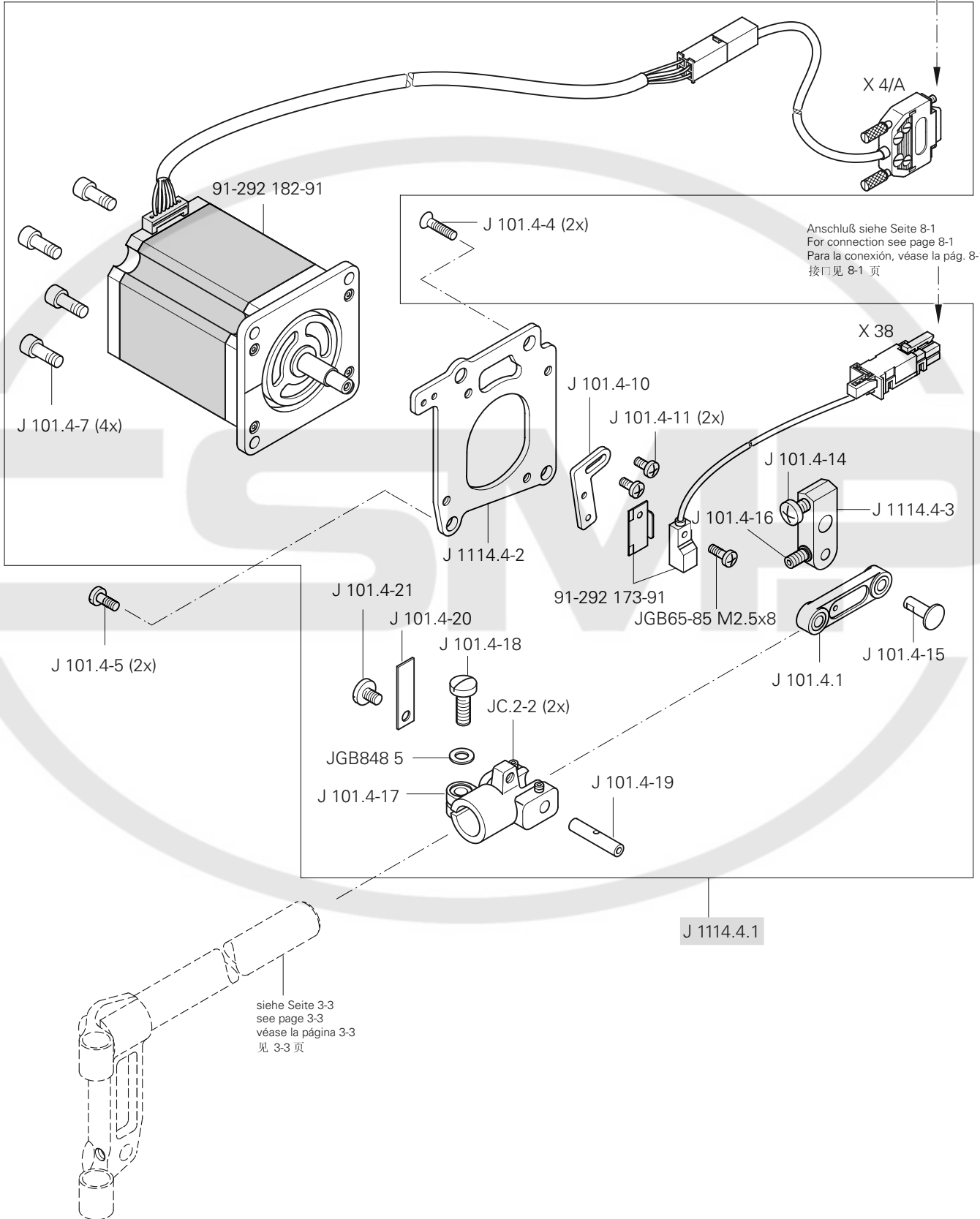

3.03

Armteile
 Arm parts
 Piezas del brazo
 机臂零件

PFAFF 1114

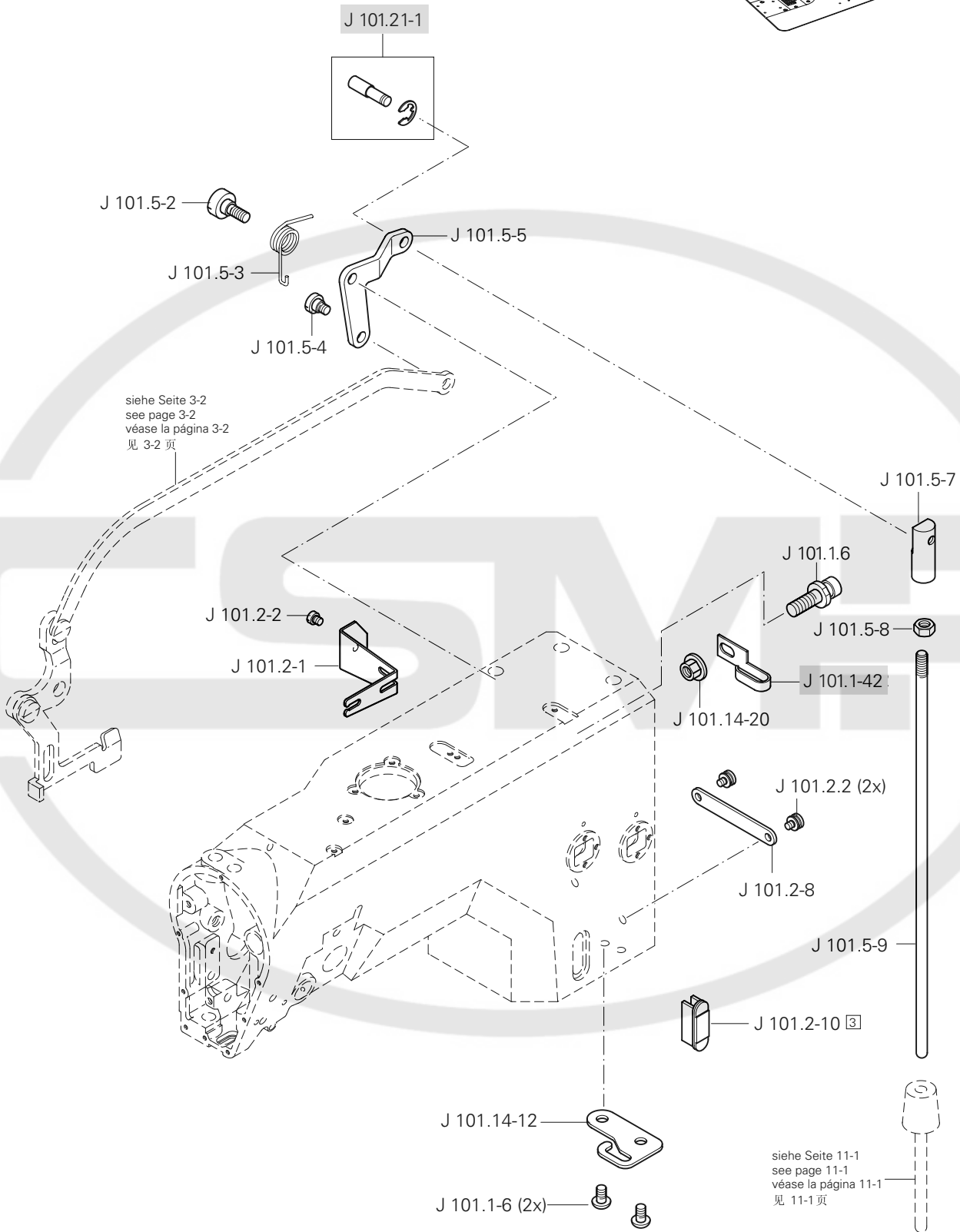
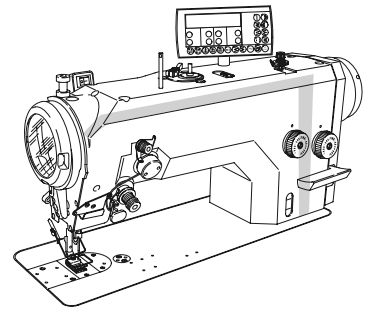

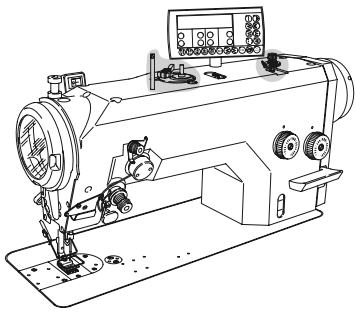

Armteile
 Arm parts
 Piezas del brazo
 机臂零件

PFAFF 1114

3.03

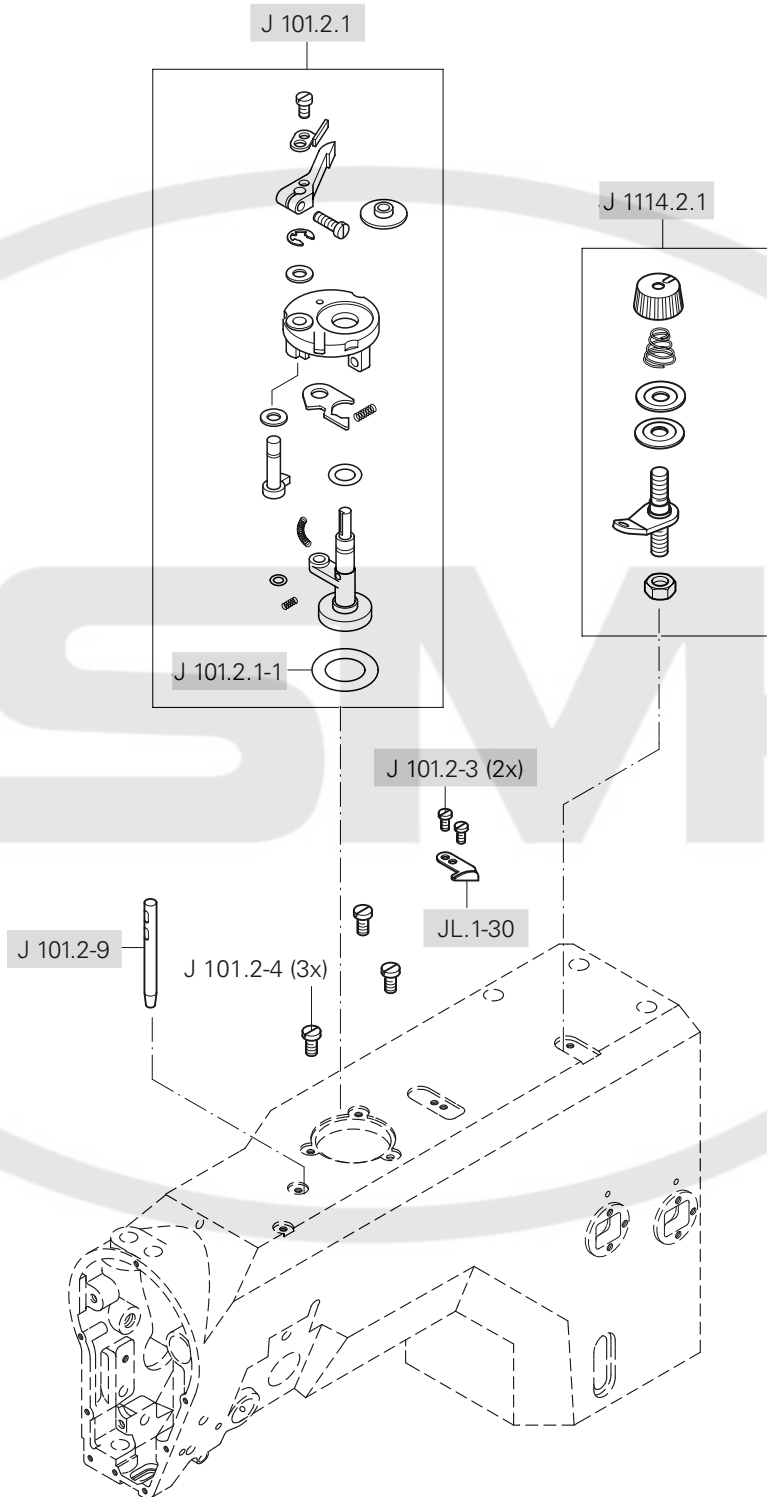

3.03

Armteile
 Arm parts
 Piezas del brazo
 机臂零件

PFAFF 1114

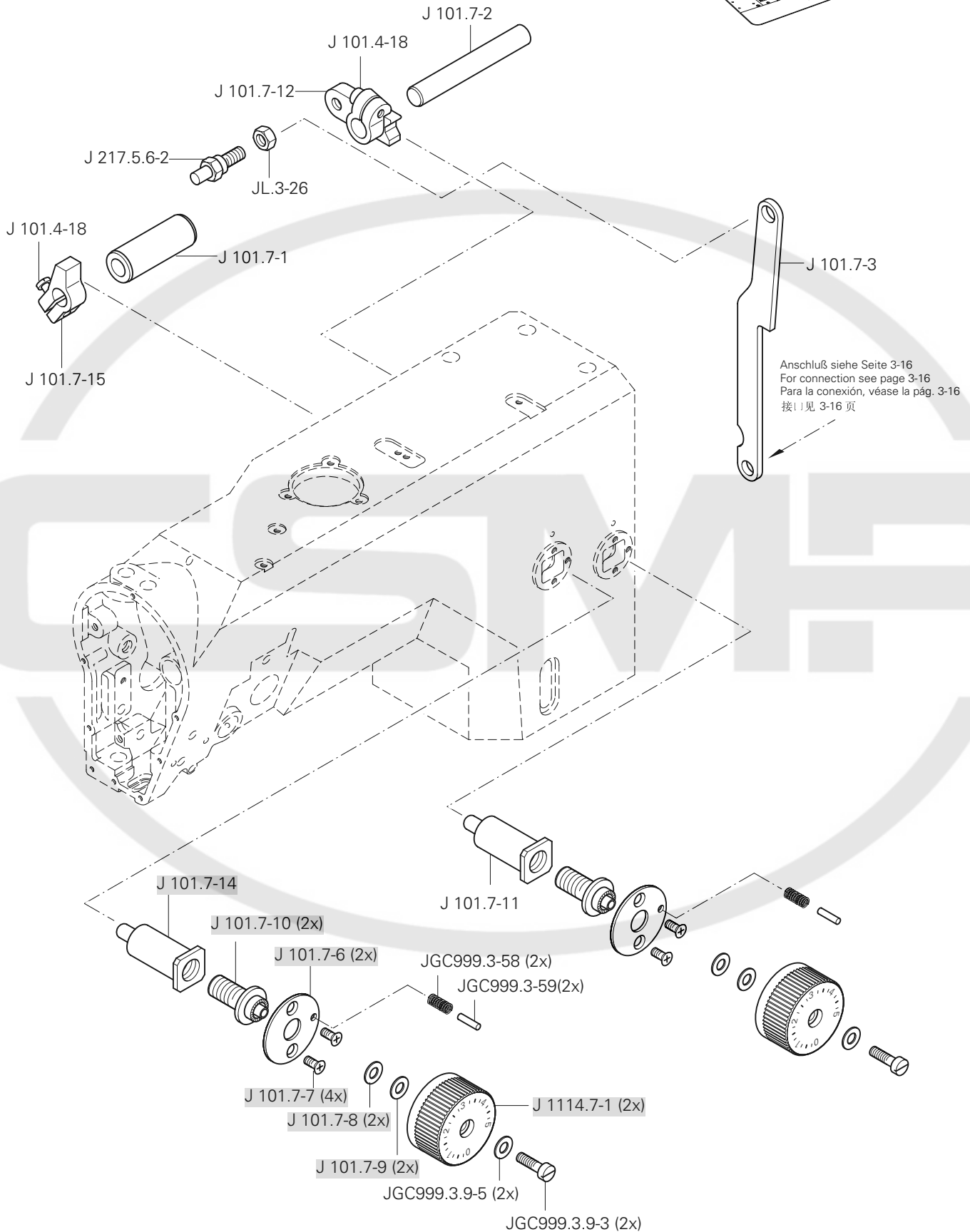
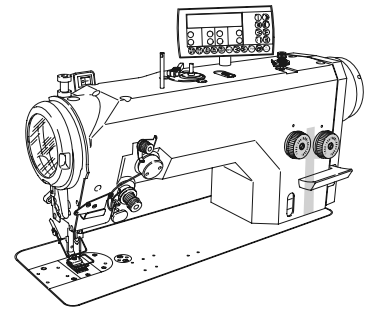

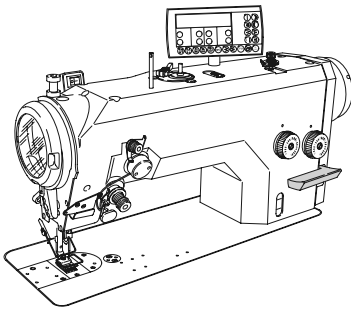

Armteile
 Arm parts
 Piezas del brazo
 机臂零件

PFAFF 1114

3.03

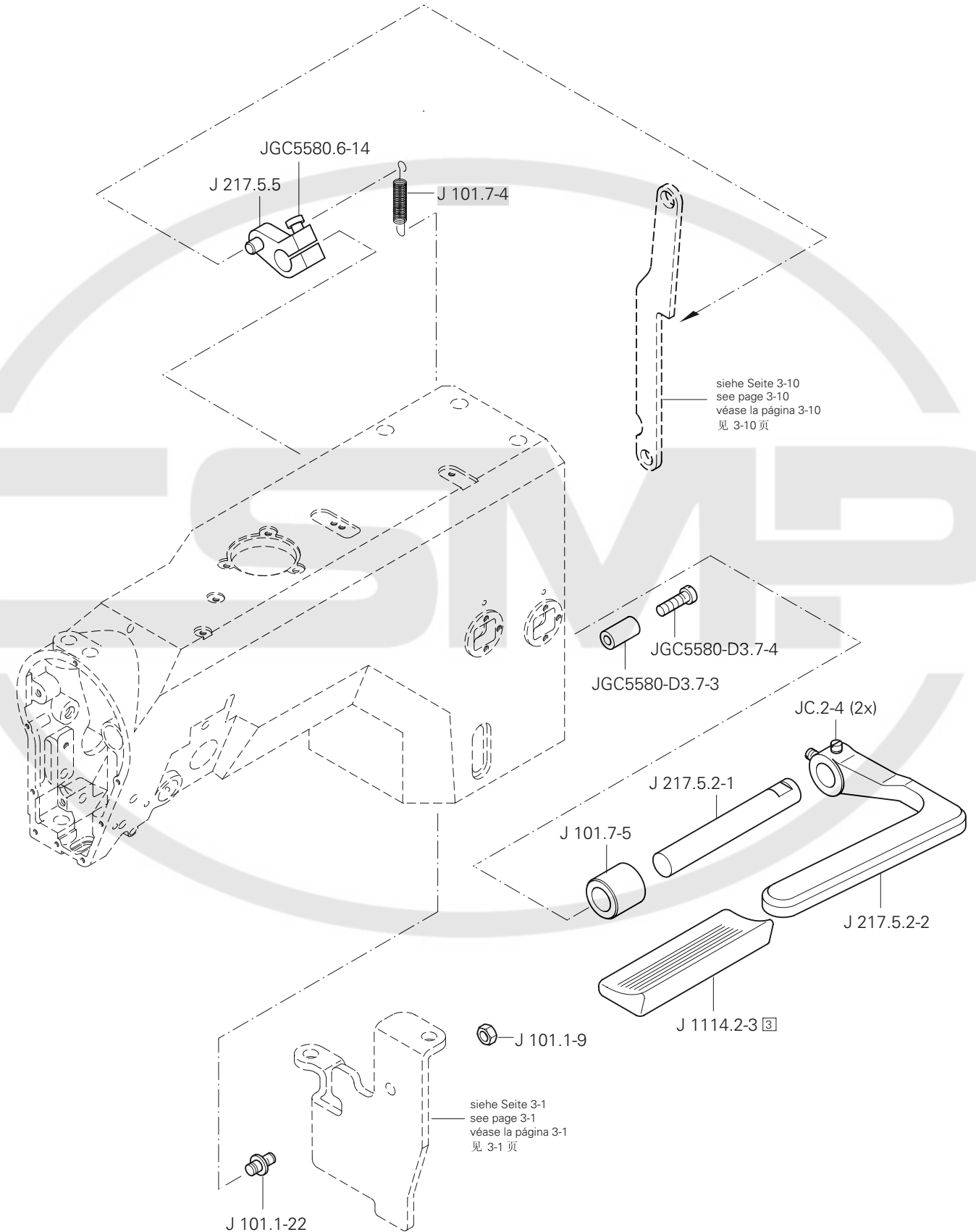

3.04

Grundplattenteile
Bedplate parts
Piezas del cárter
底板零件

PFAFF 1114

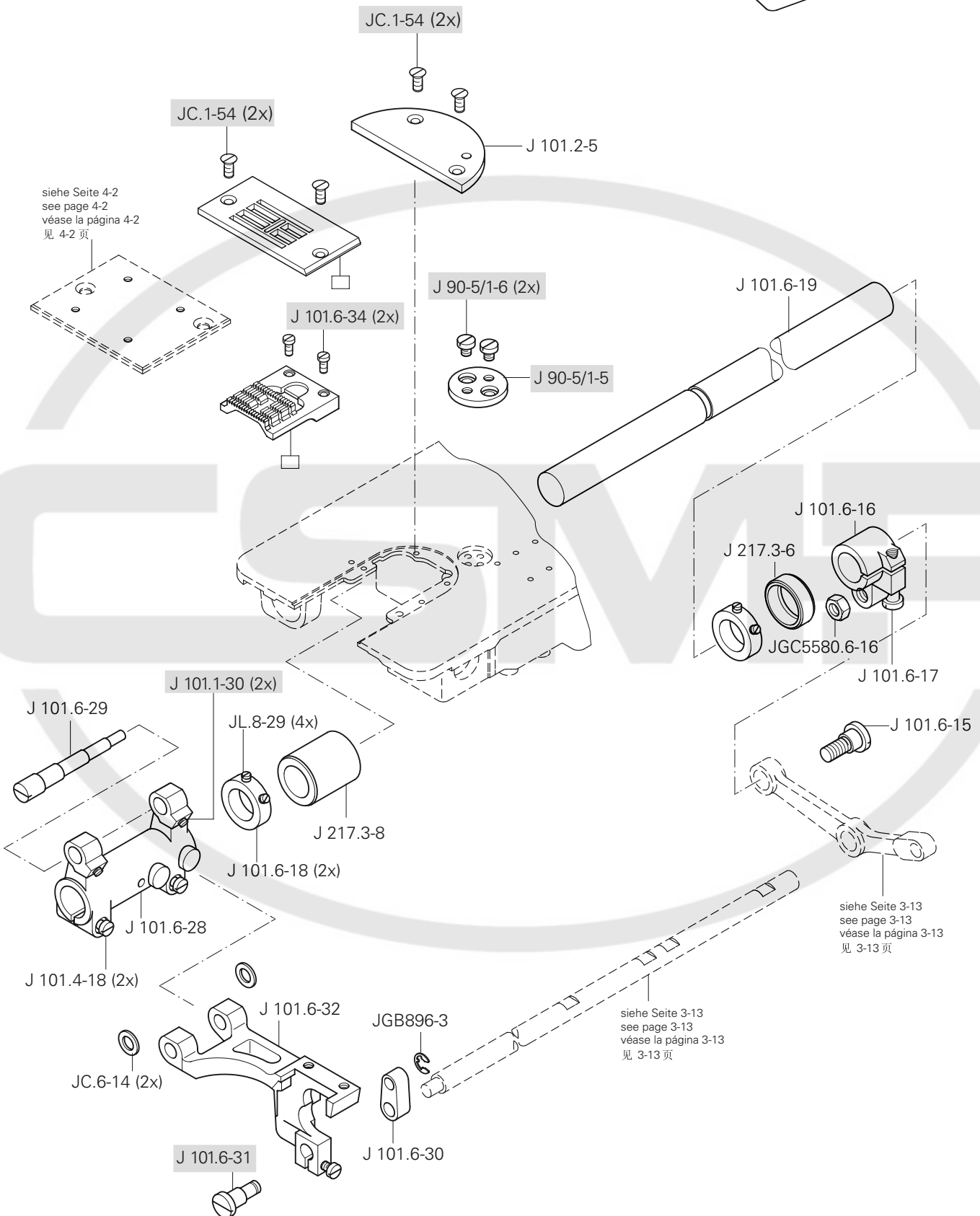
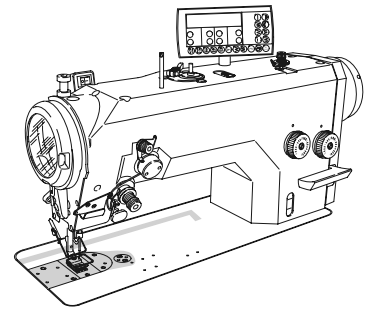

Grundplattenteile
Bedplate parts
Piezas del cárter
底板零件

PFAFF 1114

3.04

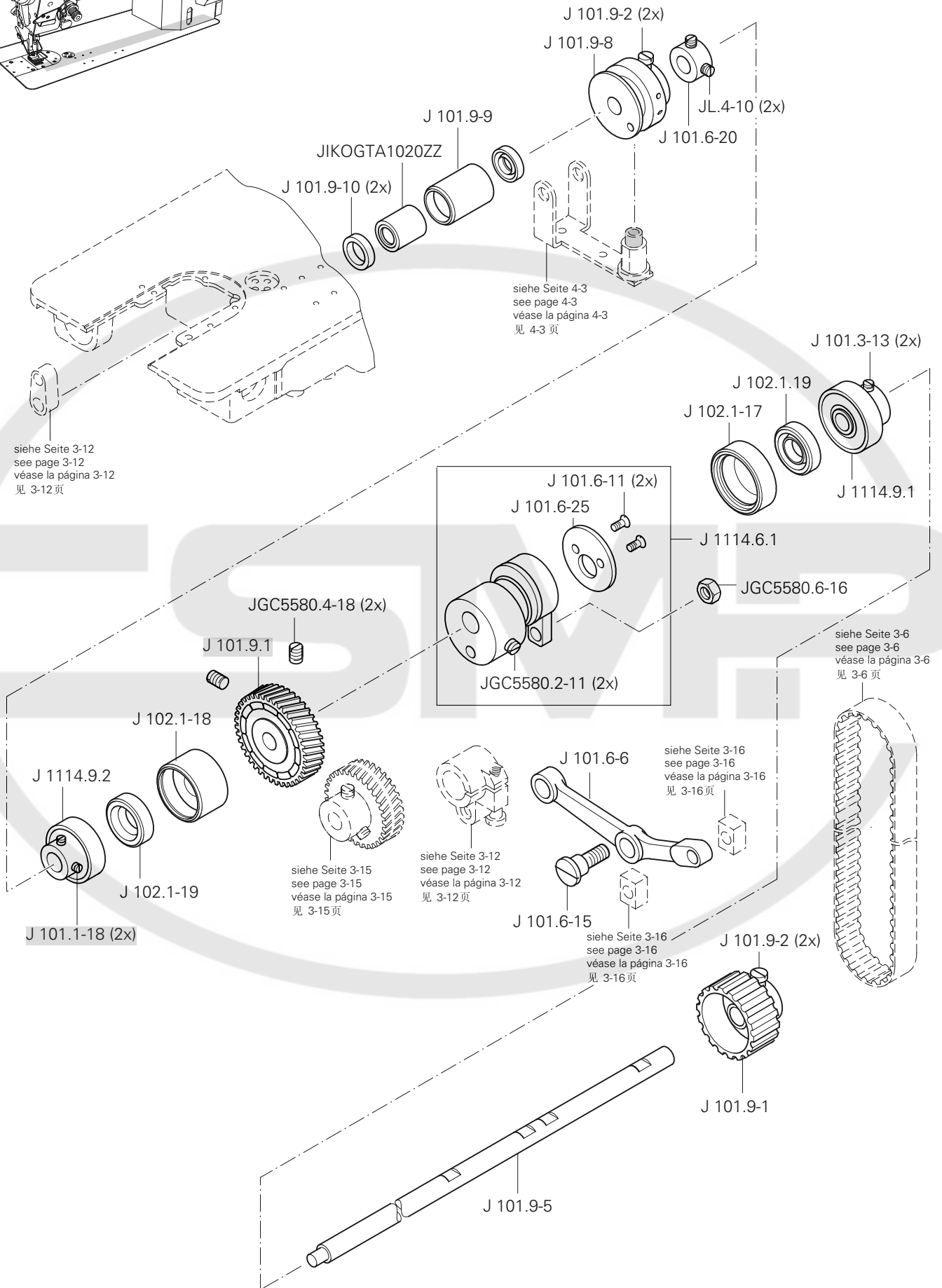
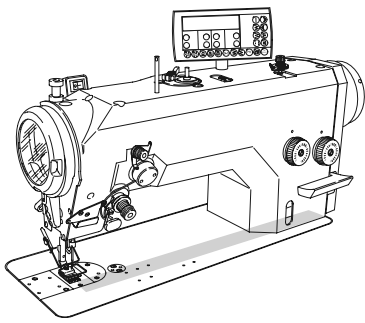

3.04

Grundplattenteile
Bedplate parts
Piezas del cárter
底板零件

PFAFF 1114

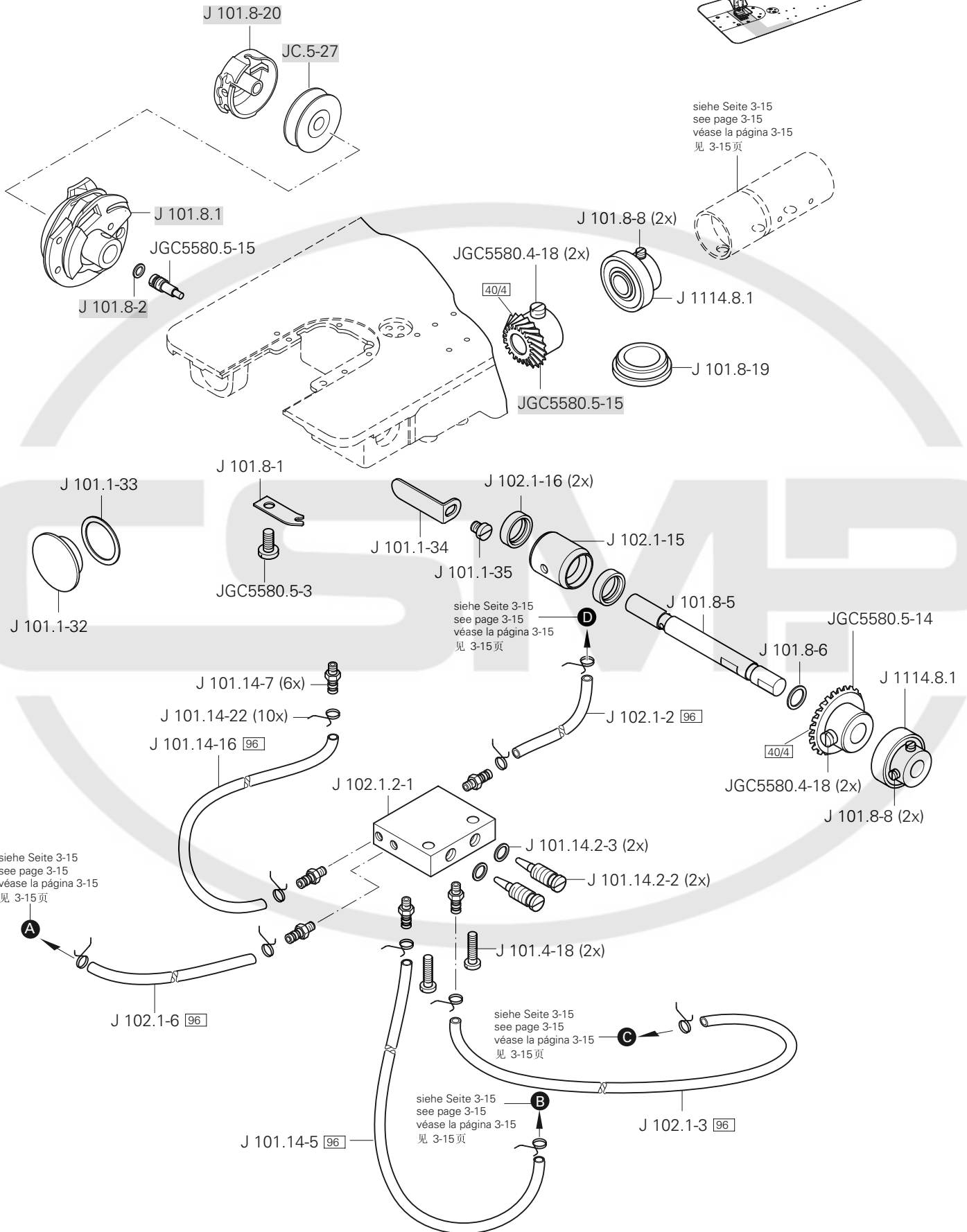
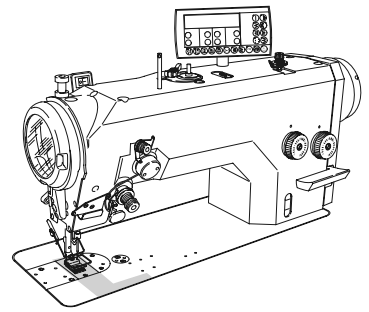

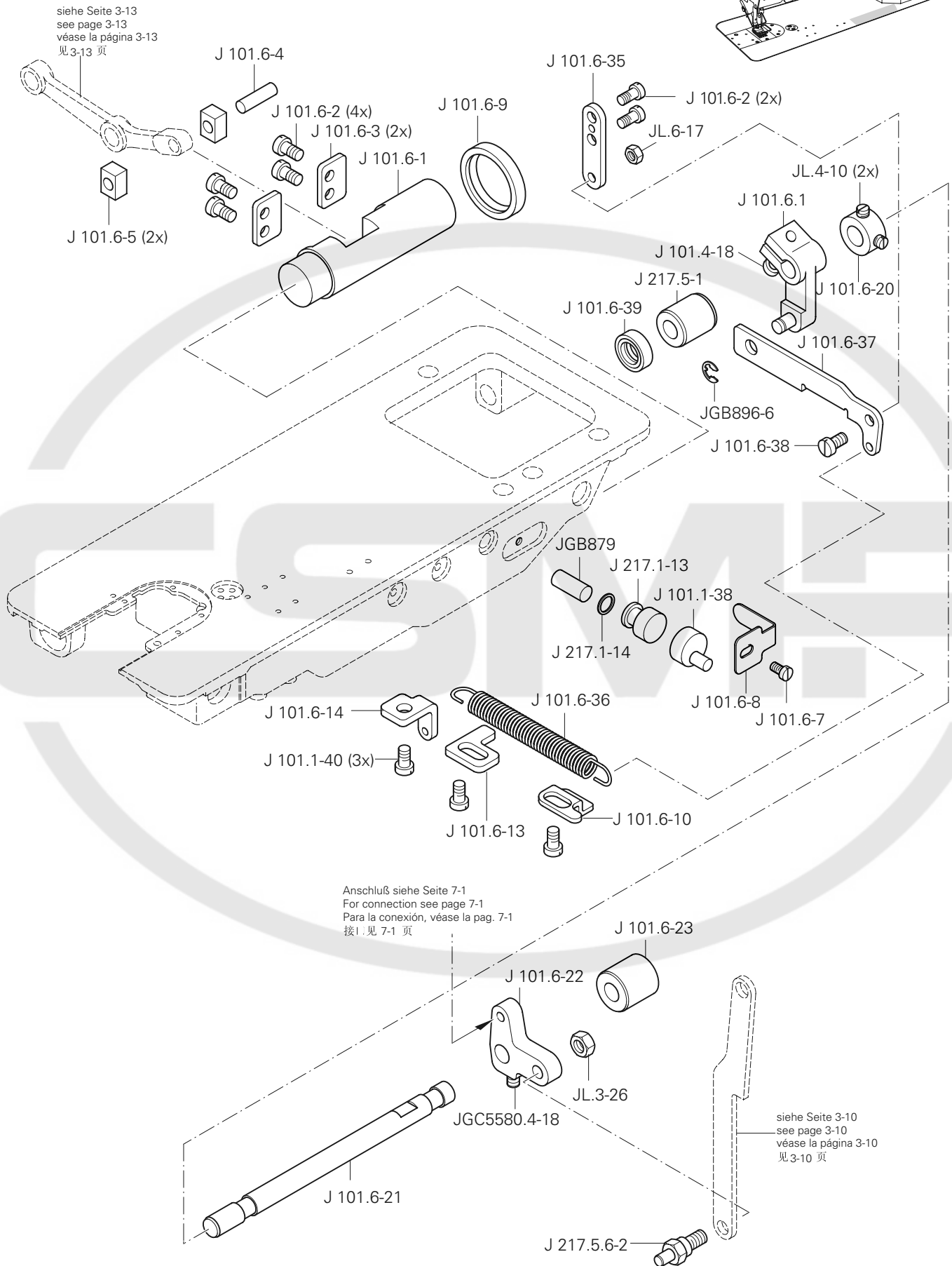
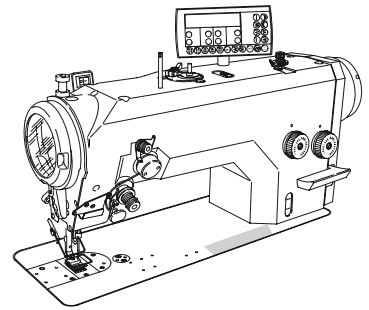

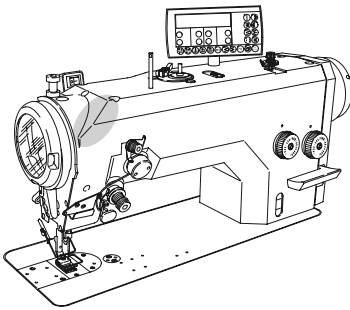

Fadenabschneid-Einrichtung (-900/93)
 Thread trimmer (-900/93)
 Cortahilos (-900/93)
 切线器 (-900/93)

PFAFF 1114

Anschluß siehe Seite 8-1
 For connection see page 8-1
 Para la conexión, véase la pág. 8-1
 接线见 8-1 页

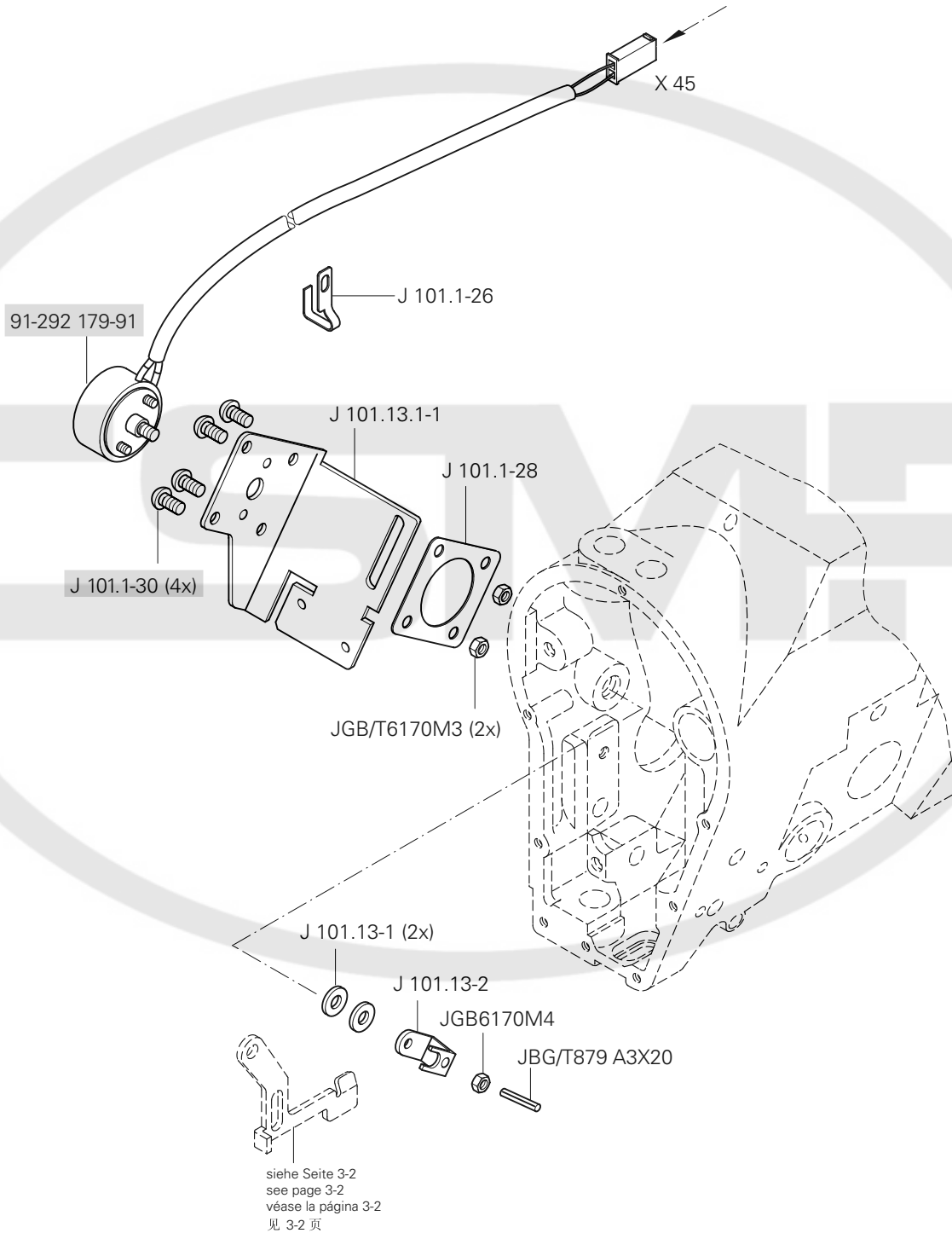

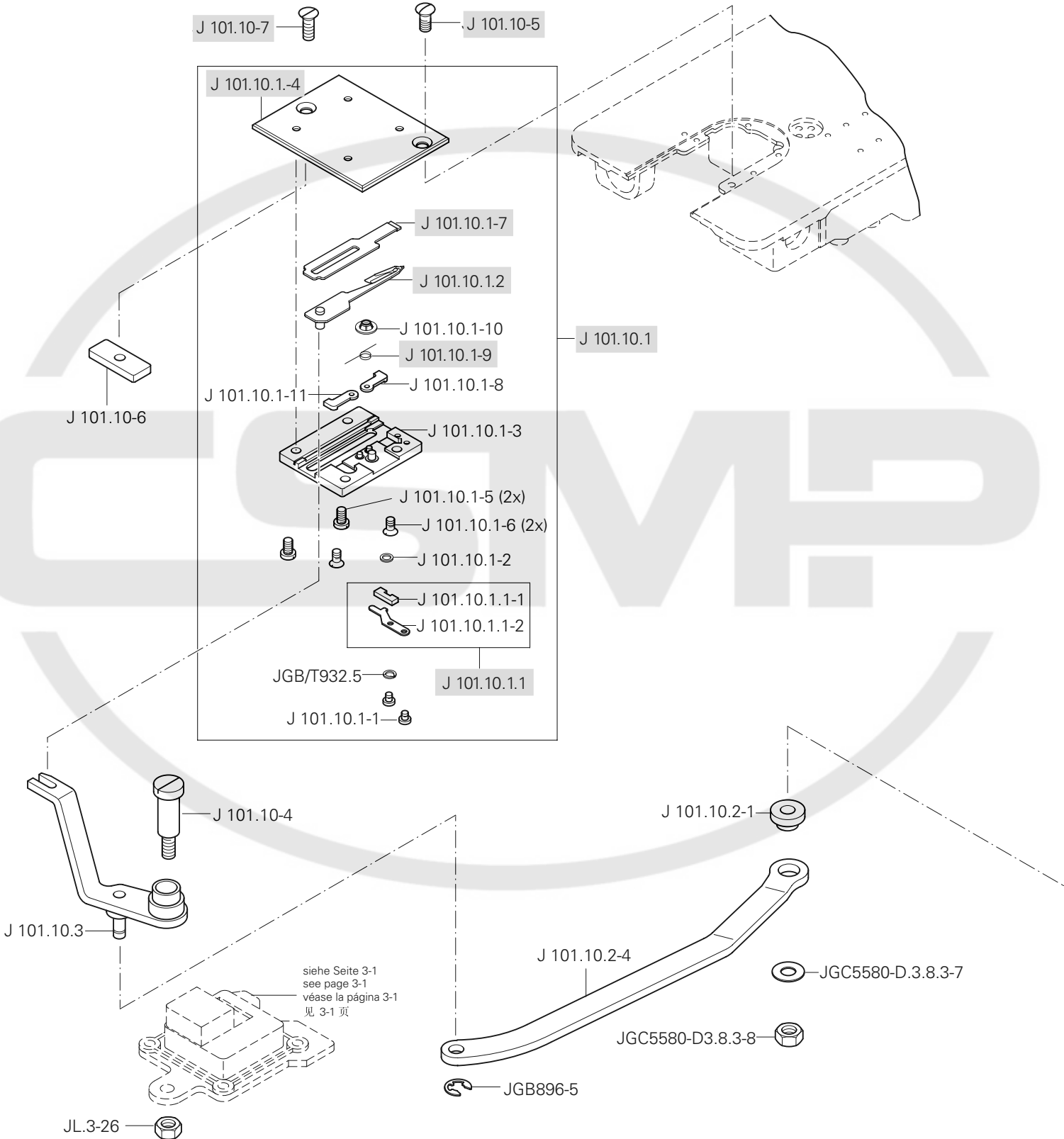
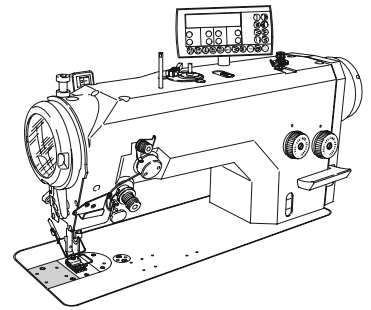

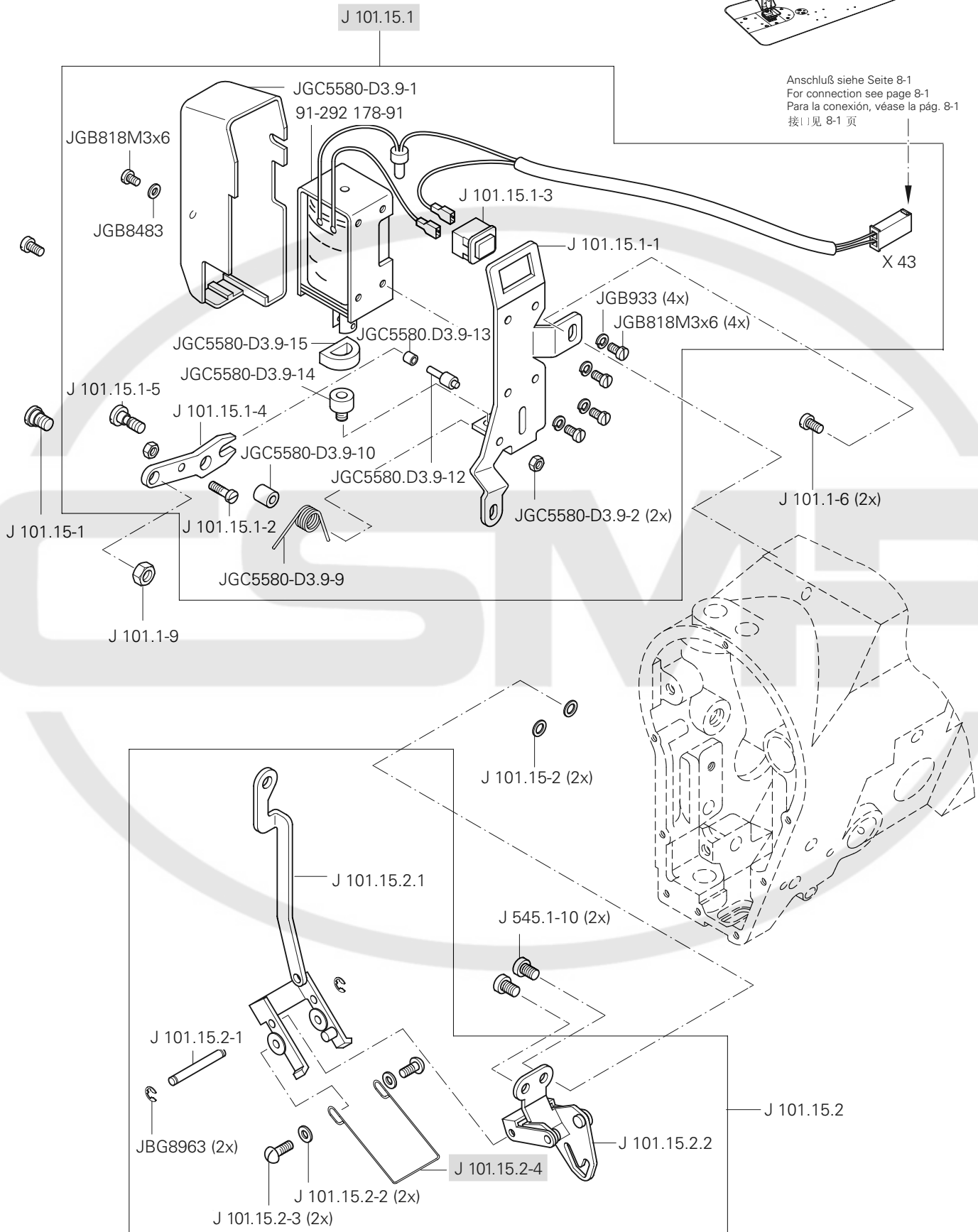
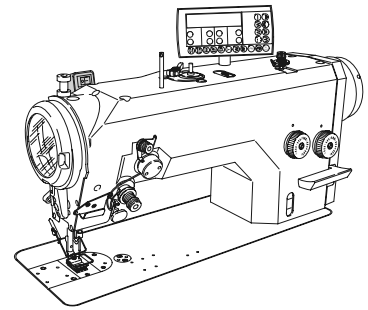

Presserfuß-Automatik (-910/93)
 Automatic presser foot lifter (-910/93)
 Alzaprensatelas (-910/93)
 压脚自动提升器 (-910/93)

PFAFF 1114

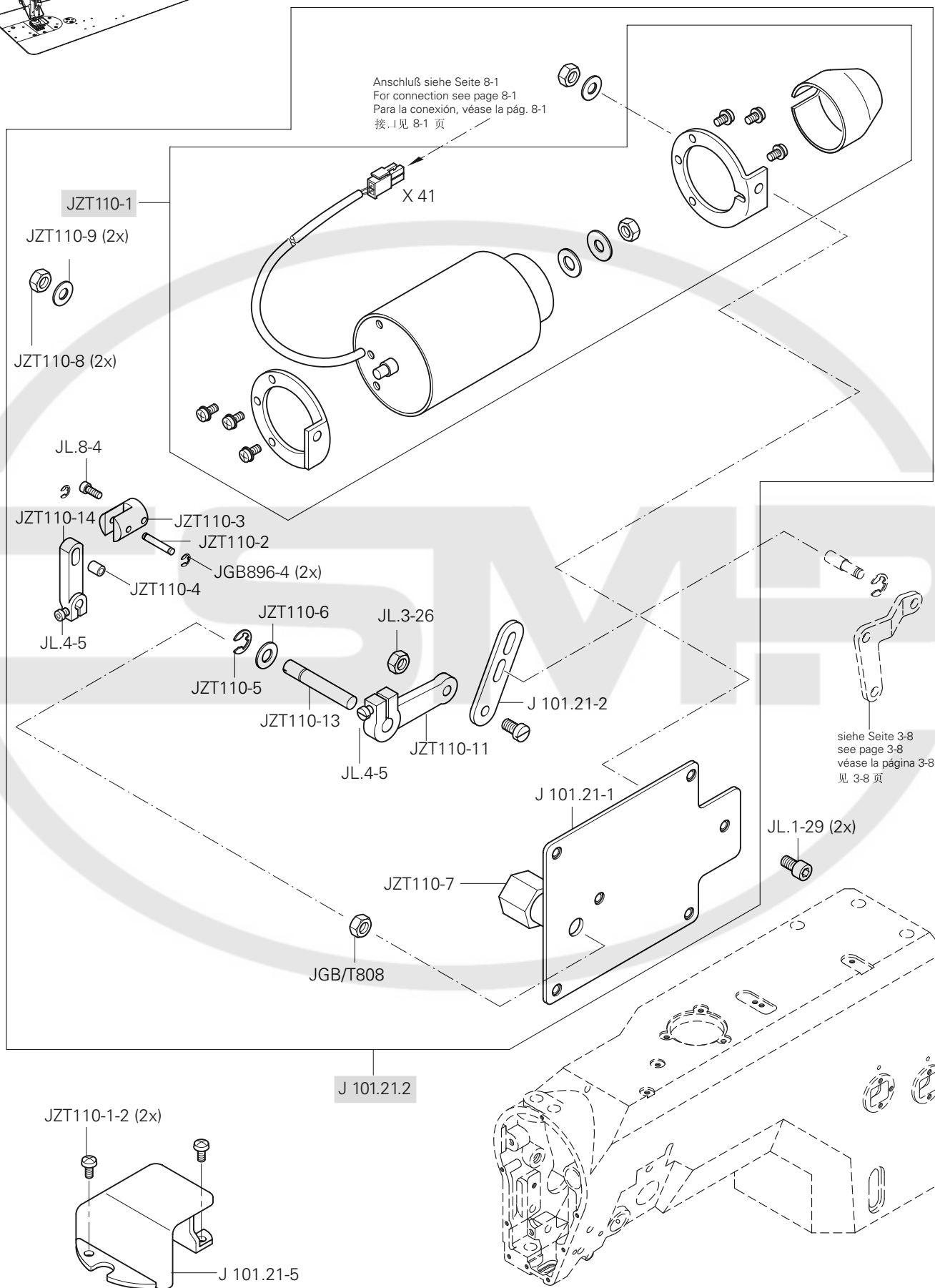
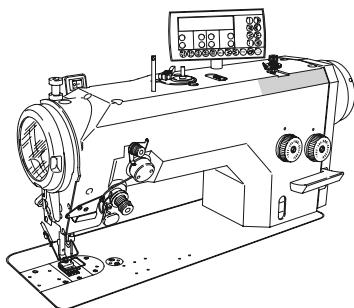

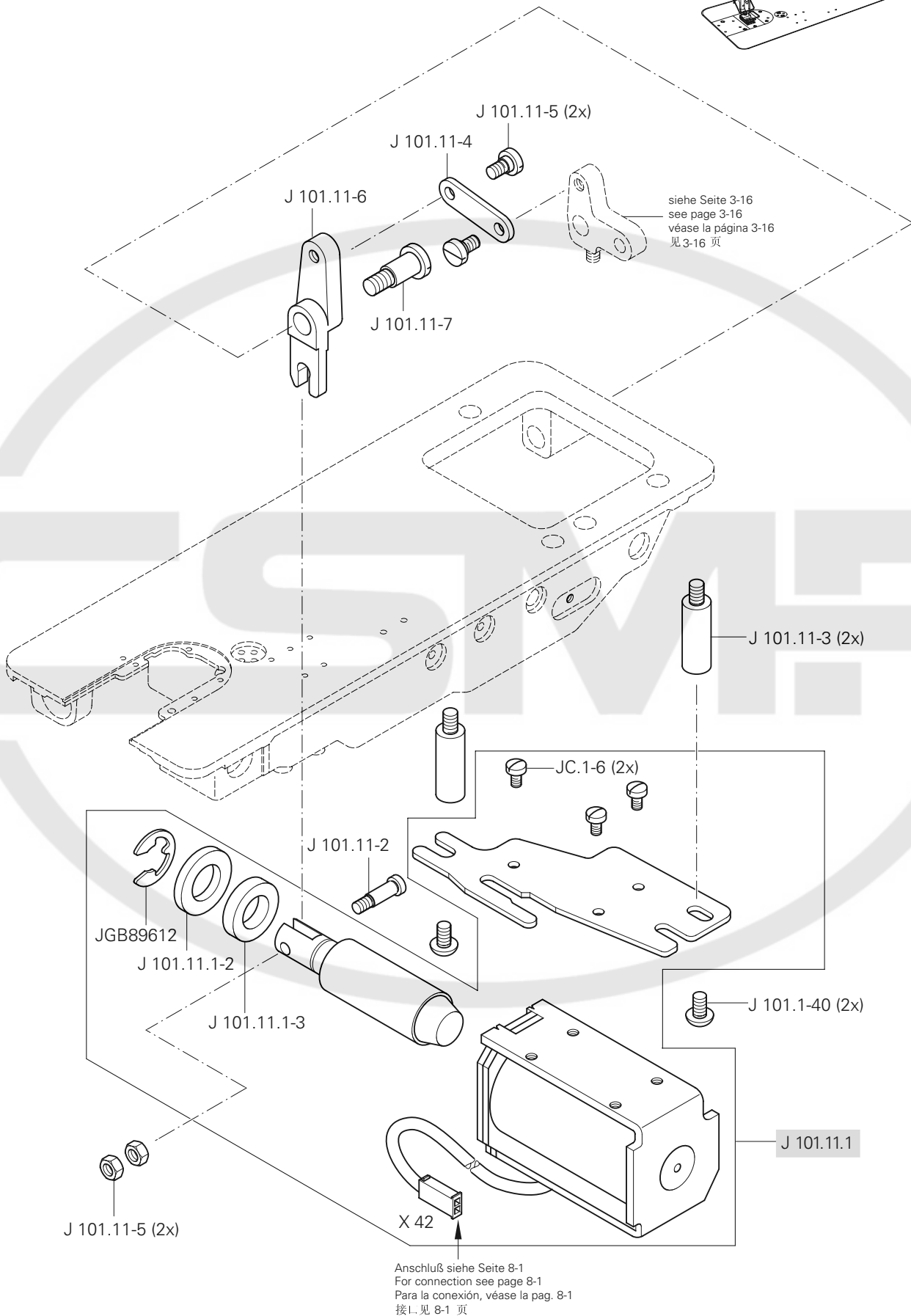
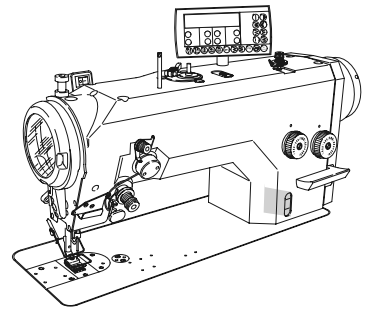

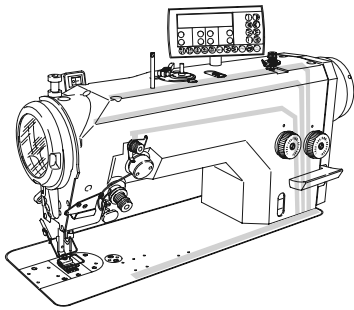

Kabelbaum zum Oberteil
 Cable tree to sewing head
 Mazo de cables para el cabezal
 上部机器电缆束

PFAFF 1114

8.01

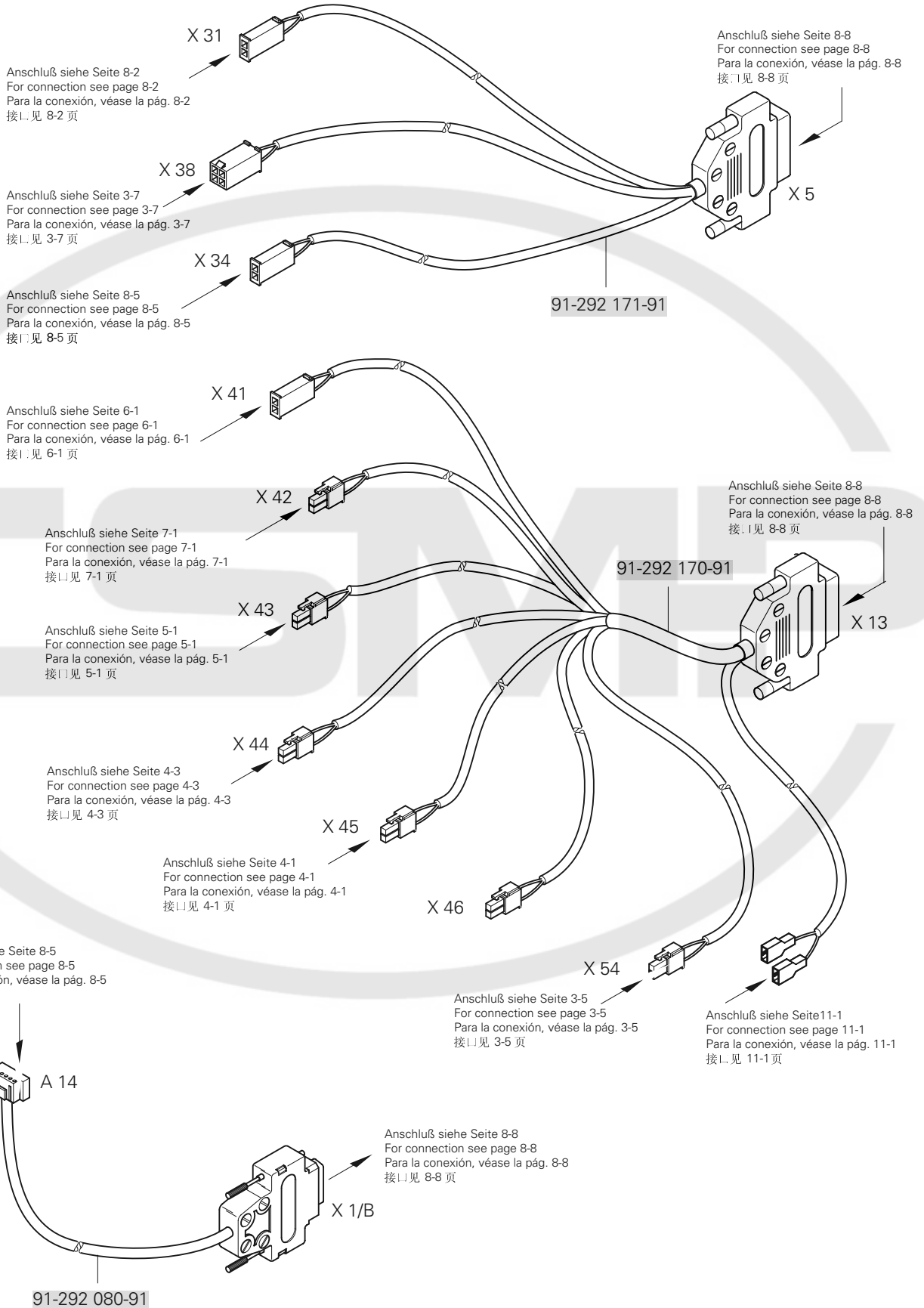

8.02

Tastschalter
Push-button
Interruptor pulsador
按钮开关

PFAFF 1114

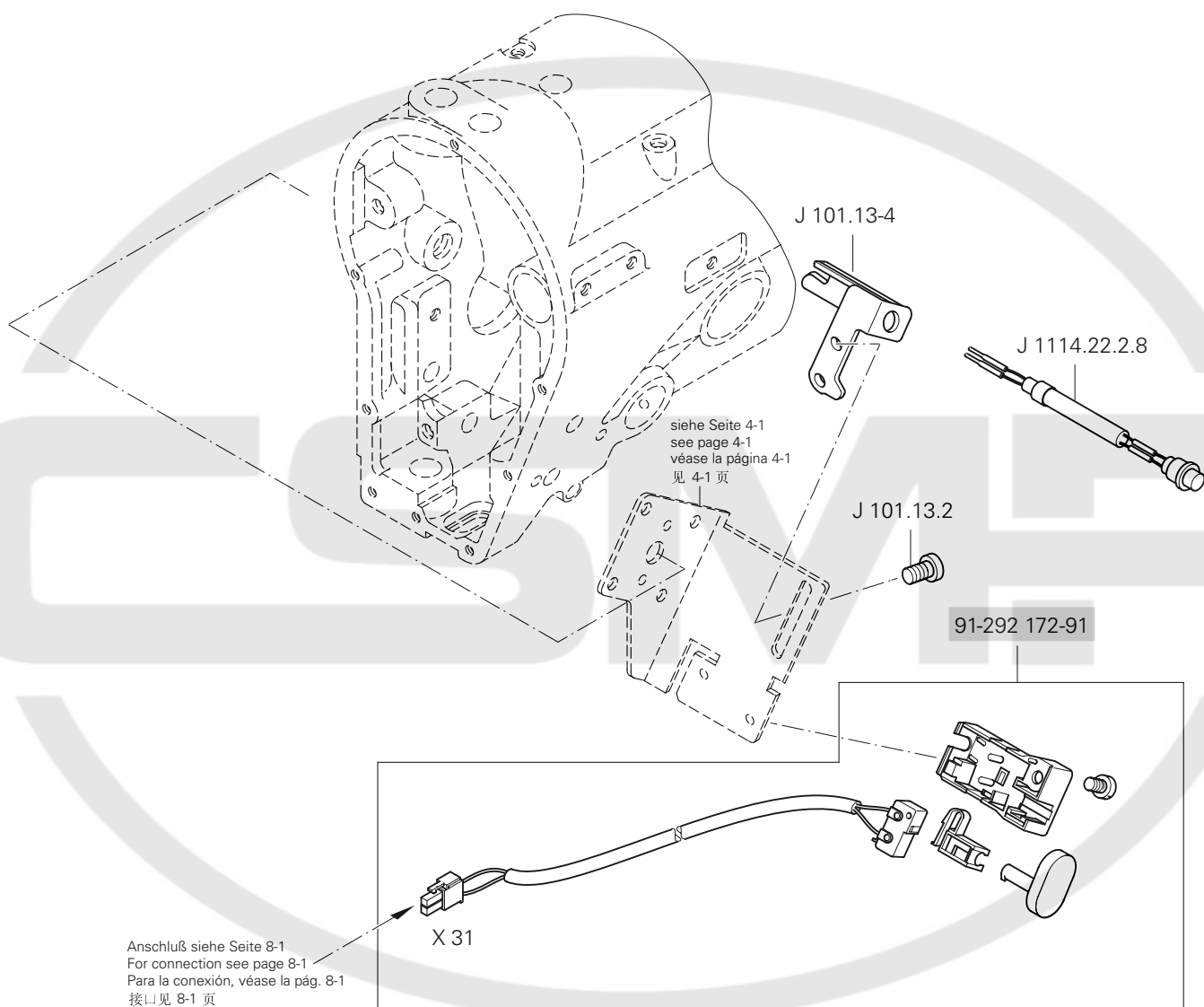
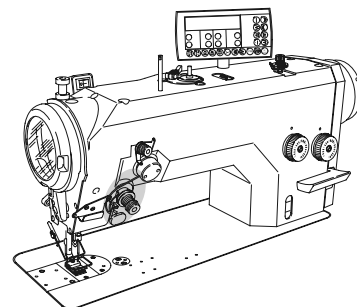

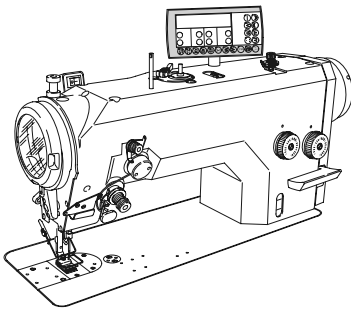

Bedienfeld
Control panel
Panel de mandos
操作板

PFAFF 1114

8.03

71-590 008-39

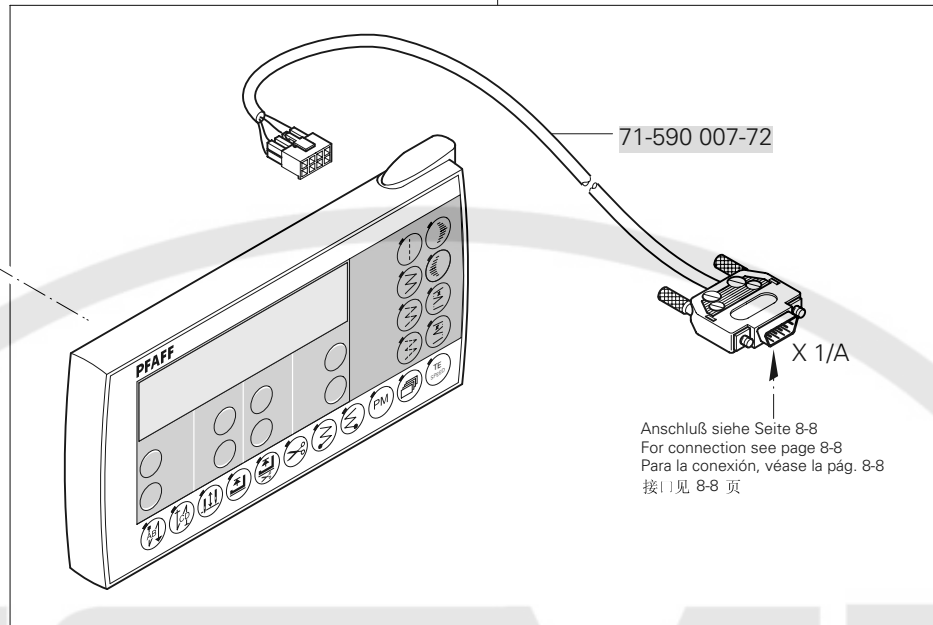

71-590 007-72

X 1/A

Anschluß siehe Seite 8-8
For connection see page 8-8
Para la conexión, véase la pág. 8-8
接口见 8-8 页

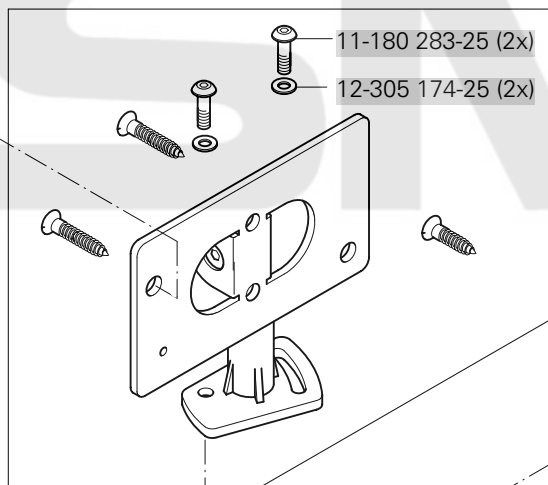

11-180 283-25 (2x)

12-305 174-25 (2x)

91-264 382-70/895

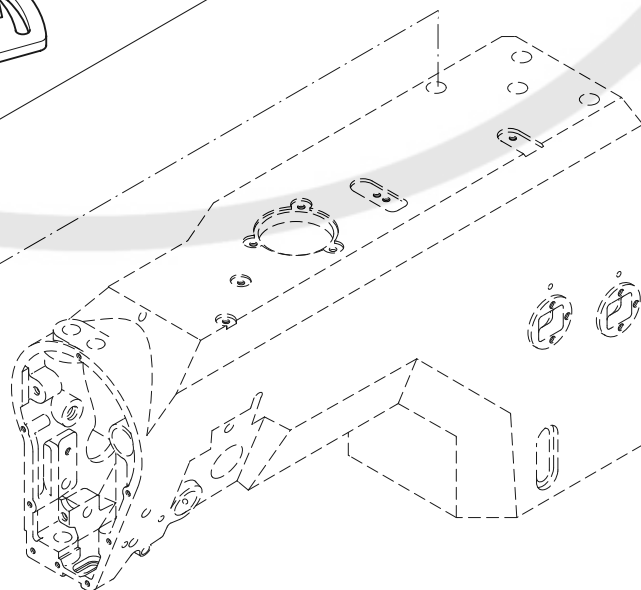

8.04

Einbaumotor
Built-in motor
Motor incorporado
内装式电机

PFAFF 1114

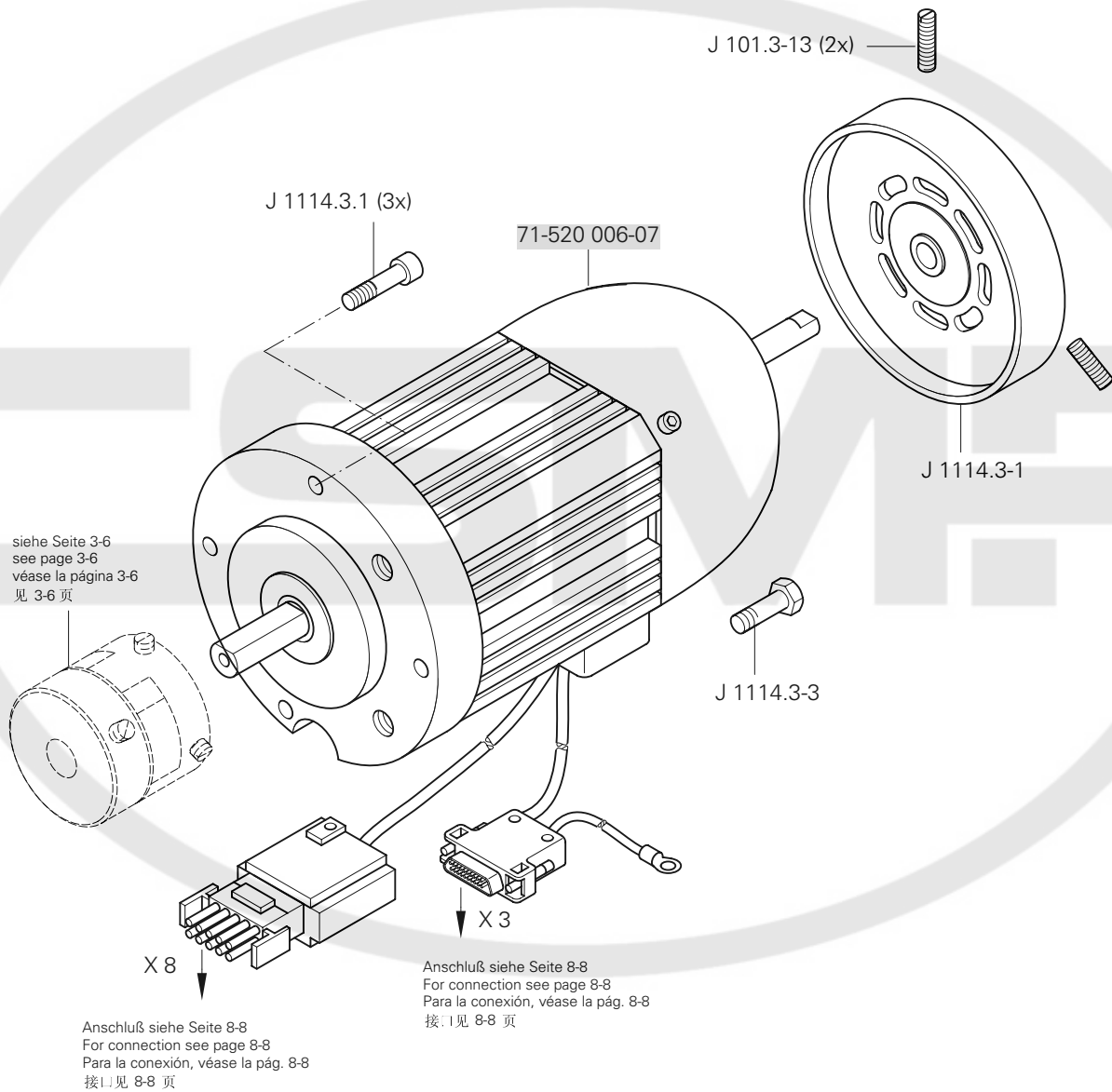
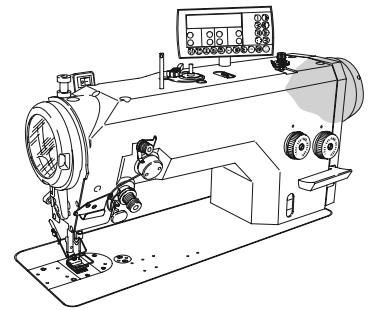

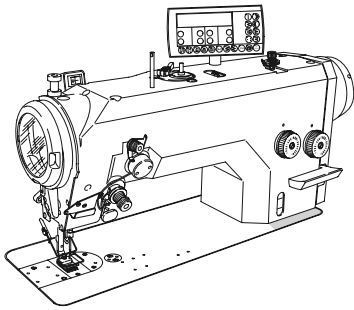

Oberteilerkennung und Einschaltperre
 Sewing head identification and start inhibitor
 Detección de la parte superior y bloqueo de arranque
 上部机器识别和起动闭锁
 PFAFF 1114

8.05

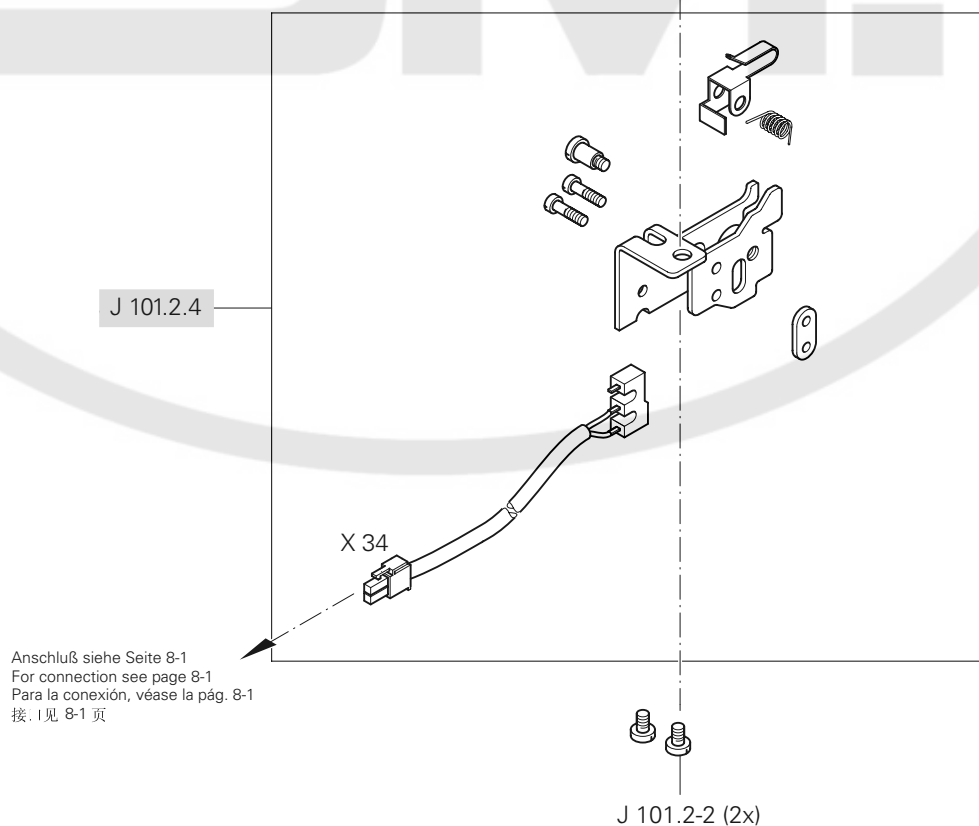
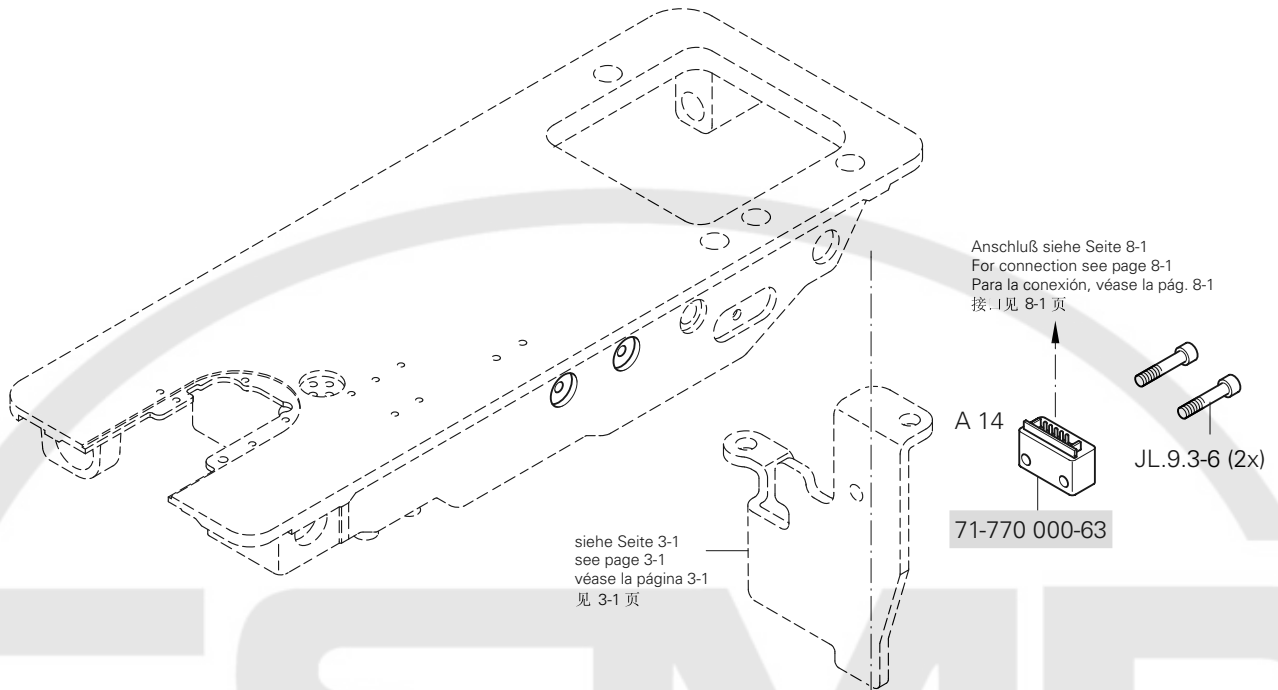

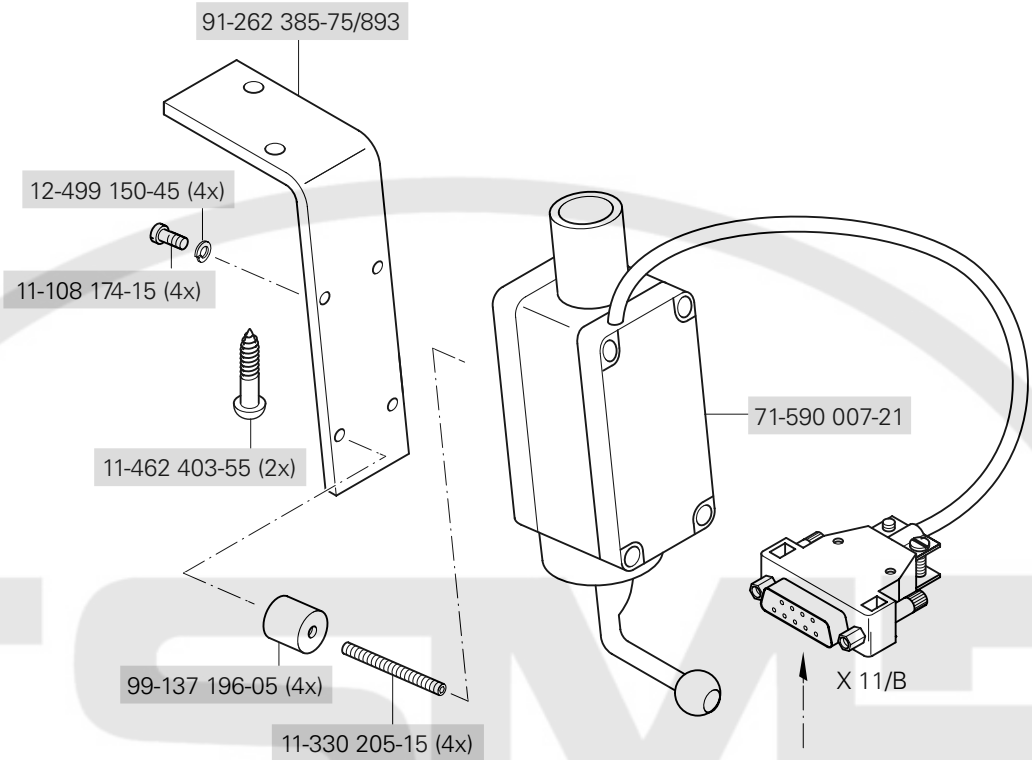
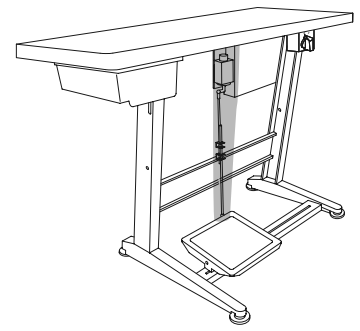

Anschluß siehe Seite 8-8
For connection see page 8-8
Para la conexión, véase la pág. 8-8
接口见 8-8 页

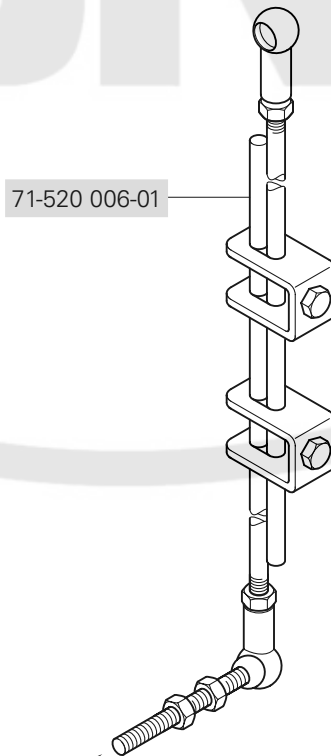

Zur Tretplatte
For the pedal
Para el pedal
用于踏板

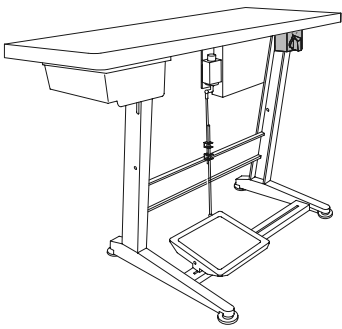

Motor-Hauptschalter
Main switch
Interruptor principal
电机主开关

PFAFF 1114

8.07

71-370 001-08



11-460 163-15

Anschluß siehe Seite 8-8
For connection see page 8-8
Para la conexión, véase la pág. 8-8
接线见 8-8 页

91-229 180-90 90/1

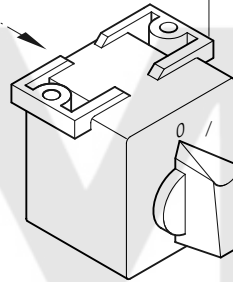

71-370 002-92



11-460 250-15 (2x)

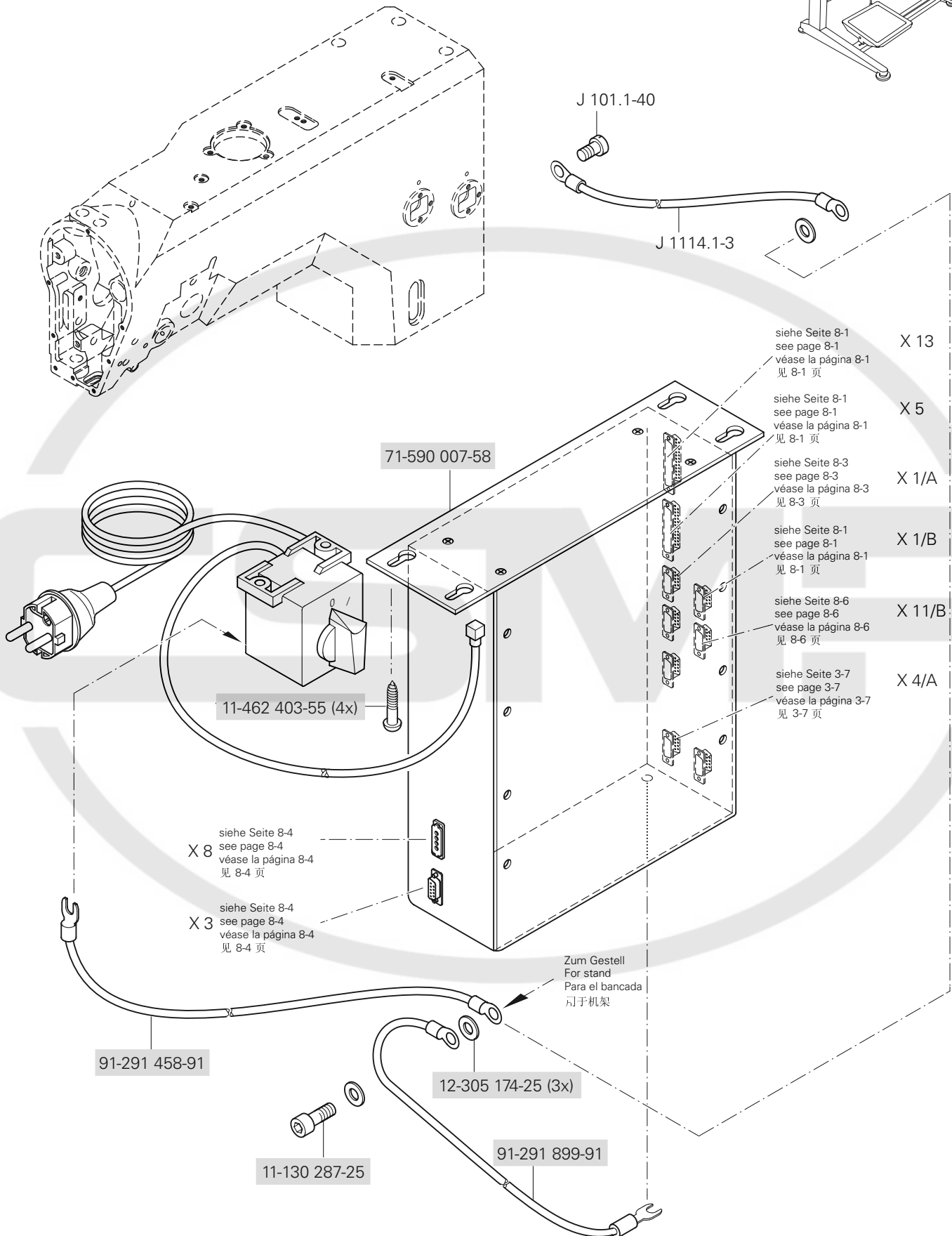
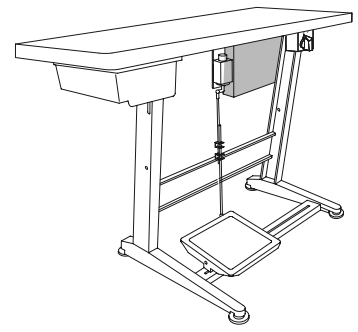

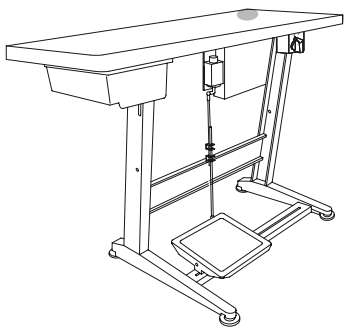

Garnrollenständer
 Reel stands
 Portacarretes
 线轴支架

PFAFF 1114

91-229 070-70/895

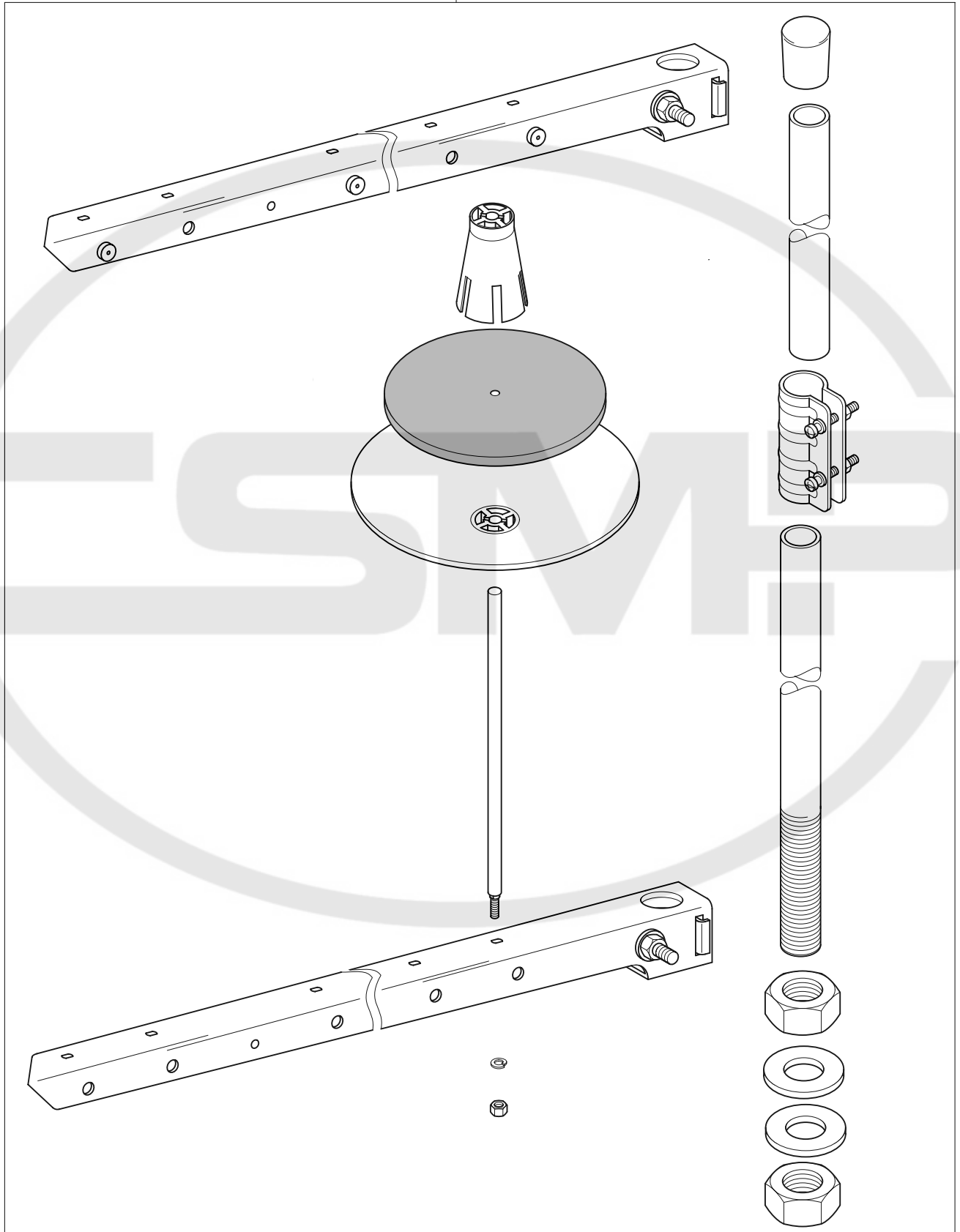

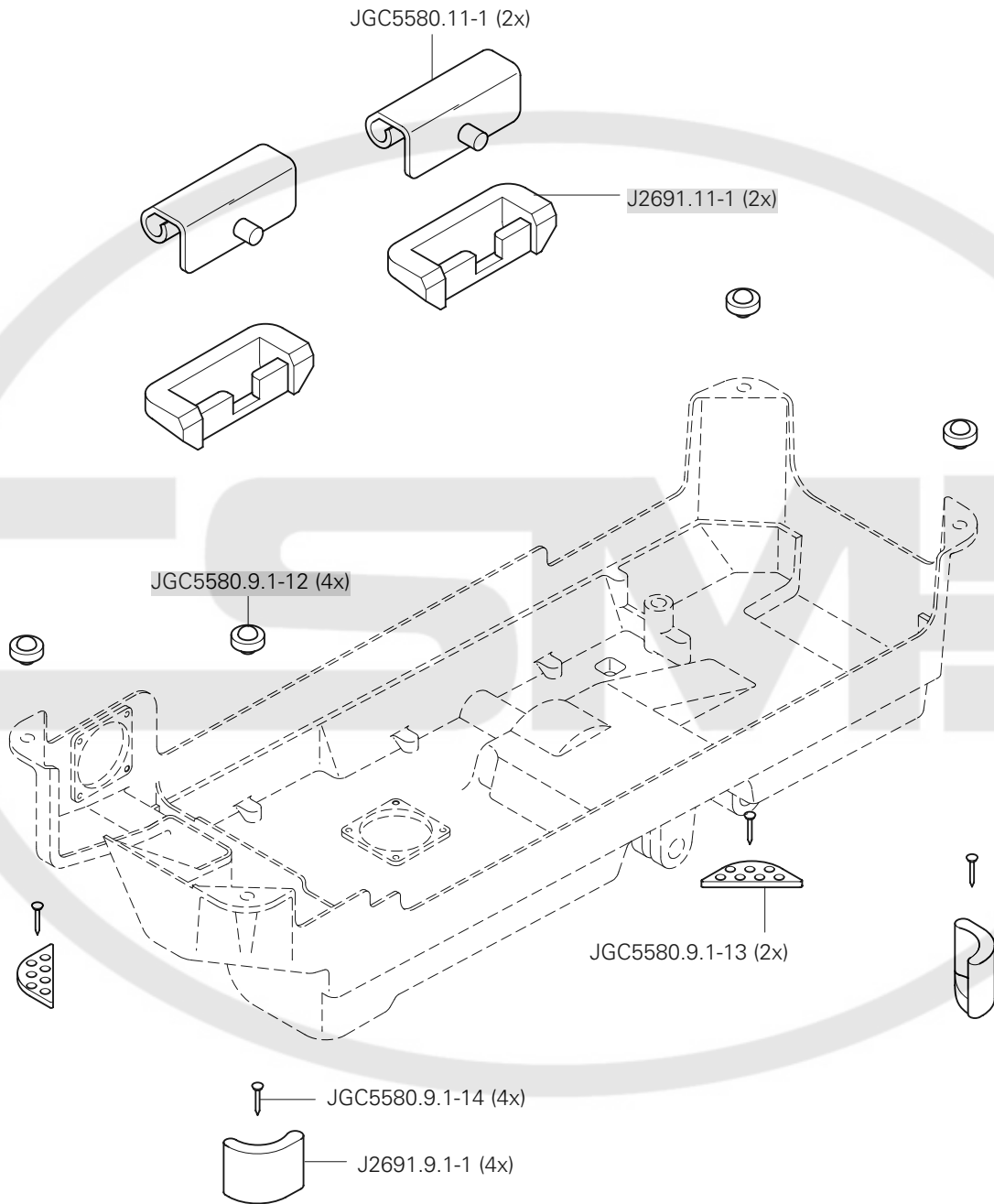

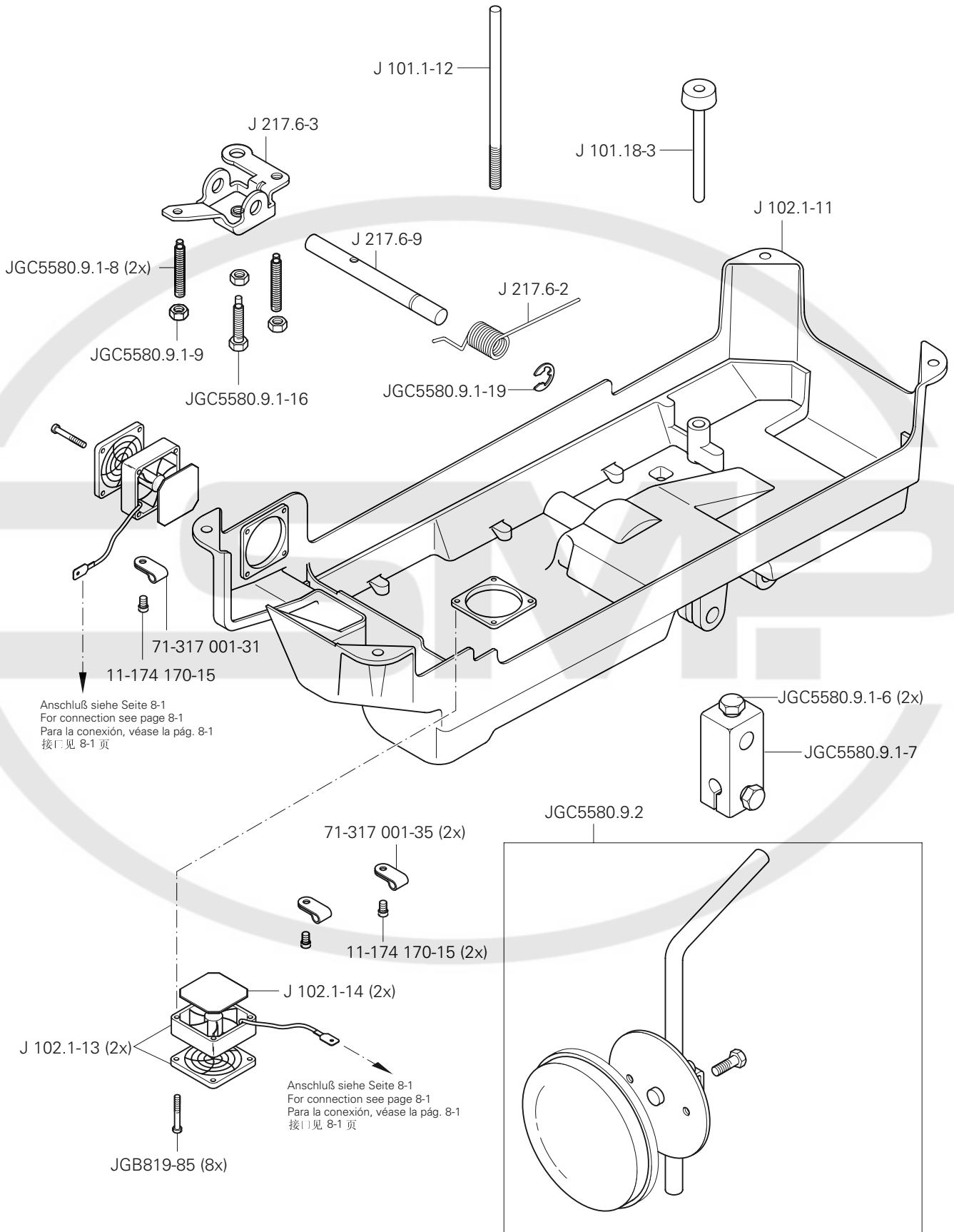

Öl Oil Aceite 油	Mittelpunkts-Viskosität bei: Mean viscosity at: Viscosidad media a: 中点粘度:		Dichte bei: Density of: Densidad a: 密度, 在:		Bestellnummer für Behälter mit: Part number for can with: Número de pedido para recipientes con: 订货号用于油箱, 带:		
	°C	mm ² /s	°C	g/cm ³ (g/ml)	1 Liter 1 Litre 1 Litro 1 升	5 Liter 5 Litre 5 Litros 5 升	10 Liter 10 Litre 10 Litros 10 升
28-011 201-05	40	10,0	15	0,847	91-027 975-91	91-027 976-91	91-027 977-91

Fett Grease Grasa 脂	Penetration Penetration Penetración 贯入度	Tropfpunkt Drip-point Punto de goteo 滴点	Bestellnummer für Behälter mit: Part number for can with: Número de pedido para recipientes con: 订货号用于油箱, 带:		
			mm/10	°C	0,25 kg
28-011 202-43	375 - 405	150			28-011 202-43

Reinigungsmittel Cleansing agent Limpiadores 清洁剂	Bestellnummer für Behälter mit: Part number for can with: Número de pedido para recipientes con: 订货号用于油箱, 带:		
	240 ml		
Isopropyl-Alkohol	95-665 735-91		

No. 零件号	Seite Page Página 页号	No. 零件号	Seite Page Página 页号	No. 零件号	Seite Page Página 页号	No. 零件号	Seite Page Página 页号
11-108 174-15	8 - 6	91-292 080-91	8 - 1	J 101.10.1.1-1	4 - 2	J 101.15.1	5 - 1
11-130 287-25	8 - 8	91-292 170-91	8 - 1	J 101.10.1.1-2	4 - 2	J 101.15.1-1	5 - 1
11-174 170-15	11 - 1	91-292 171-91	8 - 1	J 101.10.1.2	4 - 2	J 101.15.1-2	5 - 1
11-180 283-25	8 - 3	91-292 172-91	8 - 2	J 101.10.1-1	4 - 2	J 101.15.1-3	5 - 1
11-330 205-15	8 - 6	91-292 173-91	3 - 7	J 101.10.1-2	4 - 2	J 101.15.1-4	5 - 1
11-460 163-15	8 - 7	91-292 176-91	4 - 3	J 101.10.1-3	4 - 2	J 101.15.1-5	5 - 1
11-460 250-15	8 - 7	91-292 178-91	5 - 1	J 101.10.1-4	4 - 2	J 101.15.2	5 - 1
11-462 403-55	8 - 6, 8 - 8	91-292 179-91	4 - 1	J 101.10.1-5	4 - 2	J 101.15.2.1	5 - 1
12-305 174-25	8 - 3, 8 - 8	91-292 180-91	3 - 5	J 101.10.1-6	4 - 2	J 101.15.2.2	5 - 1
12-499 150-45	8 - 6	91-292 182-91	3 - 7	J 101.10.1-7	4 - 2	J 101.15.2-1	5 - 1
28-011 201-05	12 - 1	95-665 735-91	12 - 1	J 101.10.1-8	4 - 2	J 101.15.2-2	5 - 1
28-011 202-43	12 - 1	99-137 196-05	8 - 6	J 101.10.1-9	4 - 2	J 101.15.2-3	5 - 1
71-317 001-31	11 - 1	J 101.1.1	3 - 1	J 101.10.1-10	4 - 2	J 101.15.2-4	5 - 1
71-317 001-35	11 - 1	J 101.1.2	3 - 1	J 101.10.1-11	4 - 2	J 101.21.2	6 - 1
71-370 001-08	8 - 7	J 101.1.4	3 - 5	J 101.10.2.2	4 - 3	J 101.1-1	3 - 1
71-370 002-92	8 - 7	J 101.1.6	3 - 1, 3 - 8, 3 - 15	J 101.10.2-1	4 - 2, 4 - 3	J 101.1-2	3 - 1
71-520 006-01	8 - 6	J 101.2.1	3 - 9	J 101.10.2-2	4 - 3	J 101.1-3	3 - 1
71-520 006-07	8 - 4	J 101.2.1-1	3 - 9	J 101.10.2-3	4 - 3	J 101.1-4	3 - 1
71-590 007-21	8 - 6	J 101.2.2	3 - 8	J 101.10.2-4	4 - 2	J 101.1-5	3 - 1
71-590 007-58	8 - 8	J 101.2.3	3 - 6	J 101.10.2-5	4 - 3	J 101.1-6	3 - 1, 3 - 8, 3 - 15, 5 - 1
71-590 007-72	8 - 3	J 101.2.3-1	3 - 6	J 101.10.2-6	4 - 3	J 101.1-7	3 - 1, 3 - 15
71-590 008-39	8 - 3	J 101.2.3-2	3 - 6	J 101.10.2-7	4 - 3	J 101.1-8	3 - 1
71-770 000-63	8 - 5	J 101.2.3-3	3 - 6	J 101.10.2-8	4 - 3	J 101.1-9	3 - 11, 5 - 1
91-027 975-91	12 - 1	J 101.2.4	8 - 5	J 101.10.3	4 - 2	J 101.1-10	3 - 1, 3 - 5
91-027 976-91	12 - 1	J 101.3.1	3 - 3	J 101.11.1	7 - 1	J 101.1-11	3 - 1
91-027 977-91	12 - 1	J 101.3.2	3 - 4	J 101.11.1-2	7 - 1	J 101.1-12	3 - 1, 11 - 1
91-229 070-70/8959	1	J 101.4.1	3 - 7	J 101.11.1-3	7 - 1	J 101.1-13	3 - 5
91-229 180-90	8 - 7	J 101.5.2	3 - 2	J 101.13.1-1	4 - 1	J 101.1-14	3 - 5
91-229 287-75/699	10 - 1	J 101.6.1	3 - 16	J 101.13.2	8 - 2	J 101.1-15	3 - 5
91-262 385-75/8938	6	J 101.8.1	3 - 14	J 101.14.1	3 - 15	J 101.1-16	3 - 5
91-264 382-70/8958	3	J 101.9.1	3 - 13	J 101.14.2-2	3 - 14	J 101.1-17	3 - 4
91-291 458-91	8 - 8	J 101.10.1	4 - 2	J 101.14.2-3	3 - 14	J 101.1-18	3 - 5, 3 - 13
91-291 899-91	8 - 8	J 101.10.1.1	4 - 2	J 101.14.3	3 - 15	J 101.1-19	3 - 5

No. 零件号	Seite Page Página 页号	No. 零件号	Seite Page Página 页号	No. 零件号	Seite Page Página 页号	No. 零件号	Seite Page Página 页号
J 101.1-20	3 - 5	J 101.3-3	3 - 3	J 101.4-16	3 - 7	J 101.6-11	3 - 13
J 101.1-21	3 - 5	J 101.3-4	3 - 3	J 101.4-17	3 - 7	J 101.6-13	3 - 16
J 101.1-22	3 - 11	J 101.3-5	3 - 4	J 101.4-18	3 - 7, 3 - 10, 3 - 12, 3 - 14, 3 - 16	J 101.6-14	3 - 16
J 101.1-23	3 - 3	J 101.3-6	3 - 3	J 101.4-19	3 - 7	J 101.6-15	3 - 12, 3 - 13
J 101.1-25	3 - 1	J 101.3-7	3 - 3	J 101.4-20	3 - 7	J 101.6-16	3 - 12
J 101.1-26	4 - 1	J 101.3-9	3 - 4	J 101.4-21	3 - 7	J 101.6-17	3 - 12
J 101.1-28	4 - 1	J 101.3-10	3 - 6	J 101.5-1	3 - 2	J 101.6-18	3 - 12
J 101.1-30	3 - 1, 3 - 12, 4 - 1	J 101.3-11	3 - 6	J 101.5-2	3 - 8	J 101.6-19	3 - 12
J 101.1-32	3 - 14	J 101.3-12	3 - 6	J 101.5-3	3 - 8	J 101.6-20	3 - 13, 3 - 16
J 101.1-33	3 - 14	J 101.3-13	3 - 6, 3 - 13, 8 - 4	J 101.5-4	3 - 8	J 101.6-21	3 - 16
J 101.1-34	3 - 14	J 101.3-14	3 - 6	J 101.5-5	3 - 8	J 101.6-22	3 - 16
J 101.1-35	3 - 14	J 101.3-15	3 - 6	J 101.5-7	3 - 8	J 101.6-23	3 - 16
J 101.1-37	3 - 15	J 101.3-16	3 - 6	J 101.5-8	3 - 8	J 101.6-25	3 - 13
J 101.1-38	3 - 16	J 101.3-20	3 - 3	J 101.5-9	3 - 8	J 101.6-28	3 - 12
J 101.1-39	3 - 1	J 101.3-21	3 - 3	J 101.5-10	3 - 2	J 101.6-29	3 - 12
J 101.1-40	3 - 1, 3 - 16, 4 - 3, 7 - 1, 8 - 8	J 101.3-22	3 - 3	J 101.5-11	3 - 2	J 101.6-30	3 - 12
J 101.1-42	3 - 1, 3 - 8, 3 - 15	J 101.3-23	3 - 3	J 101.5-12	3 - 2	J 101.6-31	3 - 12
J 101.1-43	3 - 1	J 101.3-24	3 - 4	J 101.5-13	3 - 2	J 101.6-32	3 - 12
J 101.2-1	3 - 8	J 101.3-25	3 - 3	J 101.5-14	3 - 2	J 101.6-34	3 - 12
J 101.2-2	3 - 8, 8 - 5	J 101.3-26	3 - 3	J 101.5-16	3 - 2	J 101.6-35	3 - 16
J 101.2-3	3 - 9	J 101.3-27	3 - 3	J 101.5-17	3 - 2	J 101.6-36	3 - 16
J 101.2-4	3 - 9	J 101.3-28	3 - 3	J 101.5-18	3 - 2	J 101.6-37	3 - 16
J 101.2-5	3 - 12	J 101.3-29	3 - 3	J 101.5-18	3 - 2	J 101.6-38	3 - 16
J 101.2-8	3 - 8	J 101.3-30	3 - 4	J 101.5-19	3 - 2	J 101.6-39	3 - 16
J 101.2-9	3 - 9	J 101.3-31	3 - 4	J 101.6-1	3 - 16	J 101.7-1	3 - 10
J 101.2-10	3 - 8	J 101.4-2	3 - 1	J 101.6-2	3 - 16	J 101.7-2	3 - 10
J 101.2-11	3 - 1	J 101.4-4	3 - 7	J 101.6-3	3 - 16	J 101.7-3	3 - 10
J 101.2-12	3 - 1	J 101.4-5	3 - 7	J 101.6-4	3 - 16	J 101.7-4	3 - 11
J 101.2-13	3 - 1	J 101.4-7	3 - 7	J 101.6-5	3 - 16	J 101.7-5	3 - 11
J 101.2-14	3 - 1	J 101.4-10	3 - 7	J 101.6-6	3 - 13	J 101.7-6	3 - 10
J 101.2-15	3 - 1	J 101.4-11	3 - 7	J 101.6-7	3 - 16	J 101.7-7	3 - 10
J 101.3-1	3 - 3	J 101.4-14	3 - 7	J 101.6-8	3 - 16	J 101.7-8	3 - 10
J 101.3-2	3 - 3	J 101.4-15	3 - 7	J 101.6-9	3 - 16	J 101.7-9	3 - 10

No. 零件号	Seite Page Página 页号	No. 零件号	Seite Page Página 页号	No. 零件号	Seite Page Página 页号	No. 零件号	Seite Page Página 页号
J 101.7-10	3 - 10	J 101.11-6	7 - 1	J 101.14-39	3 - 15	J 2175-1	3 - 16
J 101.7-11	3 - 10	J 101.11-7	7 - 1	J 101.15-1	5 - 1	J 2176-2	11 - 1
J 101.7-12	3 - 10	J 101.12-1	3 - 5	J 101.15-2	5 - 1	J 2176-3	11 - 1
J 101.7-14	3 - 10	J 101.12-2	3 - 5	J 101.18-3	11 - 1	J 2176-9	11 - 1
J 101.7-15	3 - 10	J 101.12-4	3 - 5	J 101.21-1	6 - 1	J 545.1-10	5 - 1
J 101.7-16	3 - 11	J 101.13-1	4 - 1	J 101.21-2	6 - 1	J 545.2-3	3 - 6
J 101.8-1	3 - 14	J 101.13-2	4 - 1	J 101.21-5	6 - 1	J 545.2-4	3 - 6
J 101.8-2	3 - 14	J 101.13-4	8 - 2	J 102.1.5	3 - 15	J 545.2-5	3 - 6
J 101.8-3	3 - 14	J 101.14-5	3 - 14	J 102.1.19	3 - 13	J 545.2-6	3 - 6
J 101.8-4	3 - 15	J 101.14-7	3 - 14, 3 - 15	J 102.1.5-1	3 - 15	J 1114.1.1	3 - 5
J 101.8-6	3 - 14	J 101.14-9	3 - 1	J 102.1-3	3 - 15	J 1114.2.1	3 - 9
J 101.8-8	3 - 14	J 101.14-10	3 - 15	J 102.1-4	3 - 15	J 1114.3.1	8 - 4
J 101.8-9	3 - 15	J 101.14-11	3 - 15	J 102.1-5	3 - 15	J 1114.4.1	3 - 7
J 101.8-10	3 - 15	J 101.14-12	3 - 8, 3 - 15	J 102.1-6	3 - 15	J 1114.6.1	3 - 13
J 101.8-12	3 - 15	J 101.14-13	3 - 15	J 102.1-8	3 - 4	J 1114.8.1	3 - 14
J 101.8-13	3 - 15	J 101.14-14	3 - 15	J 102.1-9	3 - 4	J 1114.9.1	3 - 13
J 101.8-19	3 - 14	J 101.14-16	3 - 14	J 102.1-11	11 - 1	J 1114.9.2	3 - 13
J 101.8-20	3 - 14	J 101.14-17	3 - 4	J 102.1-13	11 - 1	J 1114.14.1	3 - 4
J 101.9-1	3 - 13	J 101.14-20	3 - 8	J 102.1-14	11 - 1	J 1114.22.2.8	8 - 2
J 101.9-2	3 - 13	J 101.14-21	3 - 15	J 102.1-15	3 - 14	J 1114.1-1	3 - 1
J 101.9-5	3 - 13	J 101.14-22	3 - 15	J 102.1-16	3 - 14, 3 - 15	J 1114.1-2	3 - 1
J 101.9-8	3 - 13	J 101.14-23	3 - 15	J 102.1-17	3 - 13	J 1114.1-3	3 - 1, 8 - 8
J 101.9-9	3 - 13	J 101.14-24	3 - 15	J 102.1-18	3 - 13	J 1114.2-3	3 - 11
J 101.9-10	3 - 13	J 101.14-25	3 - 4	J 102.1-19	3 - 13	J 1114.3-1	8 - 4
J 101.10-1	4 - 3	J 101.14-26	3 - 4	J 201.1-27	3 - 2	J 1114.3-3	8 - 4
J 101.10-4	4 - 2	J 101.14-27	3 - 4	J 2171-13	3 - 16	J 1114.4-1	3 - 1
J 101.10-5	4 - 2	J 101.14-29	3 - 4, 3 - 15	J 2171-14	3 - 16	J 1114.4-2	3 - 7
J 101.10-6	4 - 2	J 101.14-30	3 - 15	J 2173-6	3 - 12	J 1114.4-3	3 - 7
J 101.10-7	4 - 2	J 101.14-31	3 - 15	J 2173-8	3 - 12	J 1114.5-1	3 - 2
J 101.11-2	7 - 1	J 101.14-34	3 - 15	J 2174-5	3 - 2	J 1114.5-2	3 - 2
J 101.11-3	7 - 1	J 101.14-35	3 - 15	J 2175.2-1	3 - 11	J 1114.7-1	3 - 10
J 101.11-4	7 - 1	J 101.14-36	3 - 15	J 2175.5	3 - 11	J 2691.9.1-1	10 - 1
J 101.11-5	7 - 1	J 101.14-37	3 - 15	J 2175.6-2	3 - 10, 3 - 16	J 80-1/3-18	3 - 2

No. 零件号	Seite Page Página 页号	No. 零件号	Seite Page Página 页号	No. 零件号	Seite Page Página 页号	No. 零件号	Seite Page Página 页号
J 80-1/3-27	3 - 2	JGB933	5 - 1	JGC5580-D3.8.3-1 4 - 3		JZT110-1-2	6 - 1
J 80-1/6-21	3 - 4	JGC 80-1/2.27	4 - 3	JGC5580-D3.8.3-7 4 - 2		JZT110-2	6 - 1
J 90-5/1-5	3 - 12	JGC5580.3.1-9	3 - 5	JGC5580-D3.8.3-8 4 - 2		JZT110-3	6 - 1
J 90-5/1-6	3 - 12	JGC5580.9.1-6	11 - 1	JGC5580-D3.9-1 5 - 1		JZT110-4	6 - 1
JBG/T879A3X20	4 - 1	JGC5580.9.1-7	11 - 1	JGC5580-D3.9-2 5 - 1		JZT110-5	6 - 1
JC.1-54	3 - 1, 3 - 4, 3 - 12	JGC5580.9.1-8	11 - 1	JGC5580-D3.9-9 5 - 1		JZT110-6	6 - 1
JC.1-6	7 - 1	JGC5580.9.1-9	11 - 1	JGC5580-D3.9-10 5 - 1		JZT110-7	6 - 1
JC.1-7	3 - 15	JGC5580.9.1-12	10 - 1	JGC5580-D3.9-12 5 - 1		JZT110-8	6 - 1
JC.2-2	3 - 7	JGC5580.9.1-13	10 - 1	JGC5580-D3.9-13 5 - 1		JZT110-9	6 - 1
JC.2-4	3 - 11	JGC5580.9.1-16	11 - 1	JGC5580-D3.9-14 5 - 1		JZT110-11	6 - 1
JC.2-24	4 - 3	JGC5580.9.1-19	11 - 1	JGC5580-D3.9-15 5 - 1		JZT110-13	6 - 1
JC.2-38	3 - 1	JGC5580.9.2	11 - 1	JGC5600NL.5-5 3 - 2		JZT110-14	6 - 1
JC.3-24	3 - 4	JGC5580.2-11	3 - 6, 3 - 13	JGC999.3.9-3 3 - 10			
JC.5-27	3 - 14	JGC5580.2-24	3 - 6	JGC999.3.9-5 3 - 10			
JC.6-14	3 - 12	JGC5580.3-11	3 - 3	JGC999.3-58 3 - 10			
JGB/T6170M3	4 - 1	JGC5580.4-8	3 - 2	JGC999.3-59 3 - 10			
JGB/T808	6 - 1	JGC5580.4-9	3 - 2	JGR940-8 10 - 1			
JGB/T818M4x6	4 - 3	JGC5580.4-10	3 - 2	JGS5580-D3.7.1-6 4 - 3			
JGB/T932.5	4 - 2	JGC5580.4-17	3 - 2, 3 - 3	JKOGTA1020ZZ 3 - 13			
JGB6170M4	4 - 1	JGC5580.4-18	3 - 13, 3 - 14, 3 - 15, 3 - 16	JL.1-1 3 - 1			
JGB65-85M2.5x8	3 - 7	JGC5580.5-3	3 - 14	JL.1-29 6 - 1			
JGB818M3x6	5 - 1	JGC5580.5-14	3 - 14	JL.1-30 3 - 9			
JGB 819-85	11 - 1	JGC5580.5-15	3 - 14	JL.2-22 3 - 6			
JGB8483	5 - 1	JGC5580.6-14	3 - 11	JL.3-26 3 - 10, 3 - 16, 4 - 2, 6 - 1			
JGB848 5	3 - 7	JGC5580.6-16	3 - 12, 3 - 13	JL.4-5 6 - 1			
JGB879	3 - 16	JGC5580.11-1	10 - 1	JL.4-10 3 - 13, 3 - 16			
JGB89612	7 - 1	JGC5580-D3.7-3	3 - 11	JL.6-17 3 - 16			
JGB8962.5	4 - 3	JGC5580-D3.7-4	3 - 11	JL.8-4 6 - 1			
JGB8963	5 - 1	JGC5580-D3.8.3.2.1	4 - 3	JL.8-29 3 - 12			
JGB896-3	3 - 12	JGC5580-D3.8.3.2.2	4 - 3	JL.9.3-6 8 - 5			
JGB896-4	3 - 5, 6 - 1	JGC5580-D3.8.3.2-1	4 - 3	JNSK6204ZZNR 3 - 6			
JGB896-5	4 - 2	JGC5580-D3.8.3.2-2	4 - 3	JNS6304ZZNR 3 - 6			
JGB896-6	3 - 2, 3 - 16	JGC5580-D3.8.3.2-3	4 - 3	JZT110-1 6 - 1			

PFAFF

1114

Unterklassen-Ausstattung

Subclass parts

Composición de las subclases

子机型-设备



CSTMP

-6/01

Für allgemeine Näharbeiten.
Standardform des Teilesatzes

For ordinary sewing operations.
Standard part set.

Para trabajos de costura en general.
Juego de piezas estándar.

适用于一般性缝纫工作。
套件的标准型式。

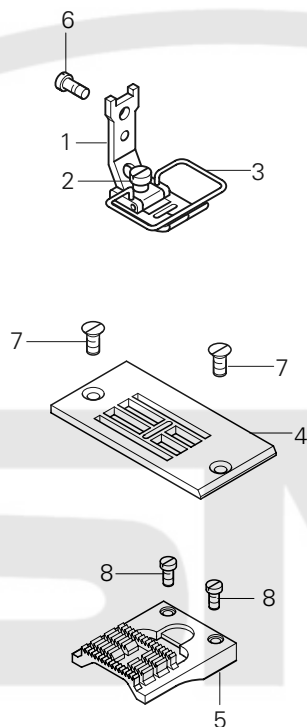

Pos.-Nr. Item No. 序号	Ausführung Model Typo 款式	Stichlänge Stitch length Largo de puntada 针距	Überstichbreite Stitch width Ancho de zig-zag 曲折缝迹宽度	Teile-Nr. Part No. 零件号
1 - 5	B♦	2,0	8,0	91-202 605-93/002
	B♦	2,5	4,0	91-202 605-93/004
1 - 3	B♦	2,0	8,0	91-154 888-92
	B♦	2,5	4,0	91-154 899-93/002
2				91-154 892-15
3	B♦	2,0	8,0	91-154 891-05 3
	B♦	2,5	4,0	91-154 900-05 3

Pos.-Nr. Item No. 序号	Ausführung Model Typo 款式	Stichlänge Stitch length Largo de puntada 针距	Überstichbreite Stitch width Ancho de zig-zag 曲折缝迹宽度	Teile-Nr. Part No. 零件号
4	B♦	2,0	8,0	91-150 872-24/002
	B♦	2,5	4,0	91-150 883-24/002
5	B♦	2,0	8,0	91-159 001-05
	B♦	2,5	4,0	91-159 005-05
6				JGC5580.4-17
7				J C.1-54
8				J 101.6.34

-34/01

Zum Nähen feiner Materialien.
Standardform des Teilesatzes

For sewing light fabrics.
Standard part set.

Para coser materiales finos.
Juego de piezas estándar.

用于精细料的缝纫。
套件的标准型式。

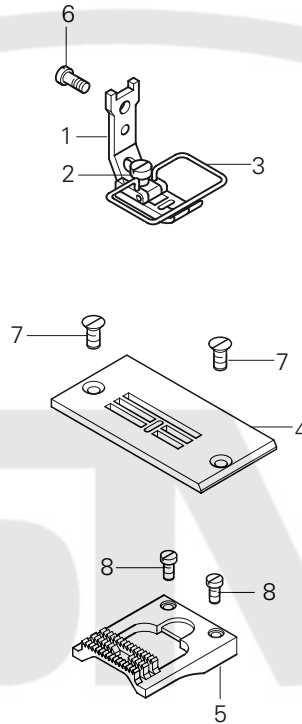

Pos.-Nr. Item No. 序号	Ausführung Model Typo 款式	Stichlänge Stitch length Largo de puntada 针距	Überstichbreite Stitch width Ancho de zig-zag 曲折缝线宽度	Teile-Nr. Part No. 零件号
1 - 5	A [◆]	2,5	3,0	91-202 605-93/007
1 - 3	A [◆]	2,5	3,0	91-154 903-93/001
2				91-154 892-15
3	A [◆]	2,5	3,0	91-154 904-05 3
4	A [◆]	2,5	3,0	91-150 884-24/001

Pos.-Nr. Item No. 序号	Ausführung Model Typo 款式	Stichlänge Stitch length Largo de puntada 针距	Überstichbreite Stitch width Ancho de zig-zag 曲折缝线宽度	Teile-Nr. Part No. 零件号
5	A [◆]	2,5	3,0	91-159 006-05
6				JGC5580.4-17
7				J C.1-54
8				J 101.6.34

PFAFF



PFAFF Industrie Maschinen AG

Postfach 3020
D-67653 Kaiserslautern

Königstr. 154
D-67655 Kaiserslautern

Telefon: (0631) 200-0
Telefax: (0631) 17202
E-Mail: info@pfaff-industrial.com