

JUKI®

No.0230-01

1984・10

BE122P20PJA

model **MOL-122P・122P-B**

ベルトループ自動縫付けマシン

Fully Automatic Belt-loop Attaching Machine

PARTS BOOK

TOKYO JUKI INDUSTRIAL CO., LTD.

HOW TO MAKE USE OF THIS PARTS BOOK

パーツブックの見方

- The part numbers of parts shown in the figure indicate the corresponding numbers (Ref. No.) shown by the Index.
図に示された部品の品番は、図にふられているNo (Ref No)に対応するインデックスによって、その品番がわかります。
- Explanation of codes
記号の説明

1) Codes on the "Note" column "注記"欄の記号

- ☆..... means this part is changed from the previous parts book.
前回のパーツブックに対して今回変更された部品を意味します。
- #01..... refer to the "Note" explanation at bottom of page.
#01 ページ下の"注記"の説明を参照して下さい。

2) Codes on the "E.C. (Engineering change)" column "変更年月"欄の記号

- A.10/83.... Added from October, 1983
1983年10月より追加された。
- D.10/83.... Obsolete from October, 1983
1983年10月より削除された。

③ When previous parts (Obsoleted part) and new parts (Added parts) are not interchangeable with each other: 部品の互換性がない変更の場合

In this case, even obsoleted part (D.) can be ordered with the obsoleted part number, so select the parts with changed dates and place your orders.
この場合は削除(D)された品番でもご注文できますから、変更年月により、いずれかの部品を選択してご注文下さい。

Example (例)

Ref. No.	Note 注記	Part No. 品番	Description	E.C. 変更年月	品名	Amt. Req. 数量
1	☆	B1401-100-000	Needle bar	D.10/83	ハリボー	-
1-1	☆	B1401-100-000-A	Needle bar	A.10/83	ハリボー	1
2	☆	B1105-200-000	Frame cover	D.10/83	B1105-300-000	-
	☆	B1105-300-000	Frame cover	A.10/83	フレームカバー	1

④ In case when previous parts and new part are interchangeable with each other: 部品の互換性がある場合の変更

In this case the new part number is replaced on the "品名 (Japanese)" column of the previous parts, so please order by the new part number.
この場合は、旧部品の和文品名欄にそれにかわる新しい品番が記入してありますので、新しい品番でご注文下さい。

⑤ C.10/83

1	☆	B1105-500-000	Frame cover	C.10/83	B1105-600-000	1
		↑ Correct No. 正しい品番			↑ Wrong No. 誤り品番	

Please order by the correct part number.
正しい品番でご注文下さい。

- M.10/83..... The amount required is changed from October, 1983
The new amount required is shown in the "Amt. Req." column.
1983年10月より数量が変更になった。この場合数量欄には新しい数量が表示してあります。

3) Codes on the "Amt. Req." column "数量"欄の記号

- 2..... Indicates amount required is 2.
数量、2個を表わします。
- 2.0..... Indicates length in meters. (unit is meter)
長さ、2メートルを表わします。(単位はメートルです)
- Indicates parts obsoleted from the parts book.
このパーツブックから削除された部品です。
- (1)..... Indicates sub parts which construct the assembly part.
Assembly part is shown as "asm." and クミ in Japanese, in the "Description" column.
組部品を構成している子部品を表わします。組部品は品名欄に英文で "asm." 和文でクミと表示してあります。

When Ordering The Spare Parts:

In order to ensure that we deliver the correct parts to you, please clearly state when ordering the corresponding PART NUMBER (ex. B1109-012-A00) and also the PARTS BOOK NUMBER (ex. 0010-01, given at the top right of the cover) or the MACHINE SERIAL NUMBER, because there are some parts which have been changed.

補用部品注文の際のご注意

このパーツブックに記載されている補用部品をご注文の際は、部品の番号(例えば、B1109-012-A00)でご注文下さい。合わせて、ご覧のパーツブックの管理番号(表紙右上、例えば、No.0010-01)又は、機械番号をご連絡頂ければ幸いです。又、改良のため部品の一部が変更になる場合がありますのでご了承下さい。

CONTENTS

目 次

1.	FRAME & MISCELLANEOUS COVER COMPONENTS (1) 頭部外装関係(1)	1
2.	FRAME & MISCELLANEOUS COVER COMPONENTS (2) 頭部外装関係(2)	3
3.	MAIN SHAFT & NEEDLE BAR COMPONENTS 上軸、針筚関係	5
4.	HOOK SHAFT & VERTICAL HOOK COMPONENTS 下軸、水平筚関係	7
5.	FEED CAM COMPONENTS 布送りカム関係	9
6.	CLOTH FEED COMPONENTS 布送り関係	11
7.	KNIFE & THREAD POSITIONER COMPONENTS (1) スズ、糸きり関係(1)	13
8.	KNIFE & THREAD POSITIONER COMPONENTS (2) スズ、糸きり関係(2)	15
9.	THREAD TENSION COMPONENTS 糸締り関係	17
10.	BORDER WINDER COMPONENTS 糸巻戻装置	19
11.	BELT LOOP RECEIVER COMPONENTS ベルトループ受け関係	20
12.	BELT LOOP SUPPLY COMPONENTS (1) ベルトループ供給関係(1)	21
13.	BELT LOOP SUPPLY COMPONENTS (2) ベルトループ供給関係(2)	22
14.	BELT LOOP FOLD COMPONENTS ベルトループ折り関係	23
15.	BELT LOOP FEED COMPONENTS ベルトループ送り出し関係	25
16.	BELT LOOP SUPPLY BASE COMPONENTS ベルトループ供給土台関係	26
17.	JOINTED BELT LOOP DETECT COMPONENTS ベルトループ継ぎ目検出関係	27
18.	CONTROL BOX COMPONENTS 制御ボックス関係	28
19.	TABLE COMPONENTS テーブル関係	29
20.	SOLENOID VALVE COMPONENTS 電磁弁関係	31
21.	PRINTED CIRCUIT BOARD COMPONENTS (1) 基板関係(1)	33
22.	PRINTED CIRCUIT BOARD COMPONENTS (2) 基板関係(2)	35
23.	CORD COMPONENTS コード関係	36
24.	ACCESSORIES COMPONENTS 付属品関係	37
25.	EXCLUSIVE PARTS FOR MOL-122P-B (1) MOL-122P-B専用部品(1)	39
26.	EXCLUSIVE PARTS FOR MOL-122P-B (2) MOL-122P-B専用部品(2)	41
	NUMERICAL INDEX OF PARTS 索引	43

1. FRAME & MISCELLANEOUS COVER COMPONENTS (1)
 頭部外装関係(1)

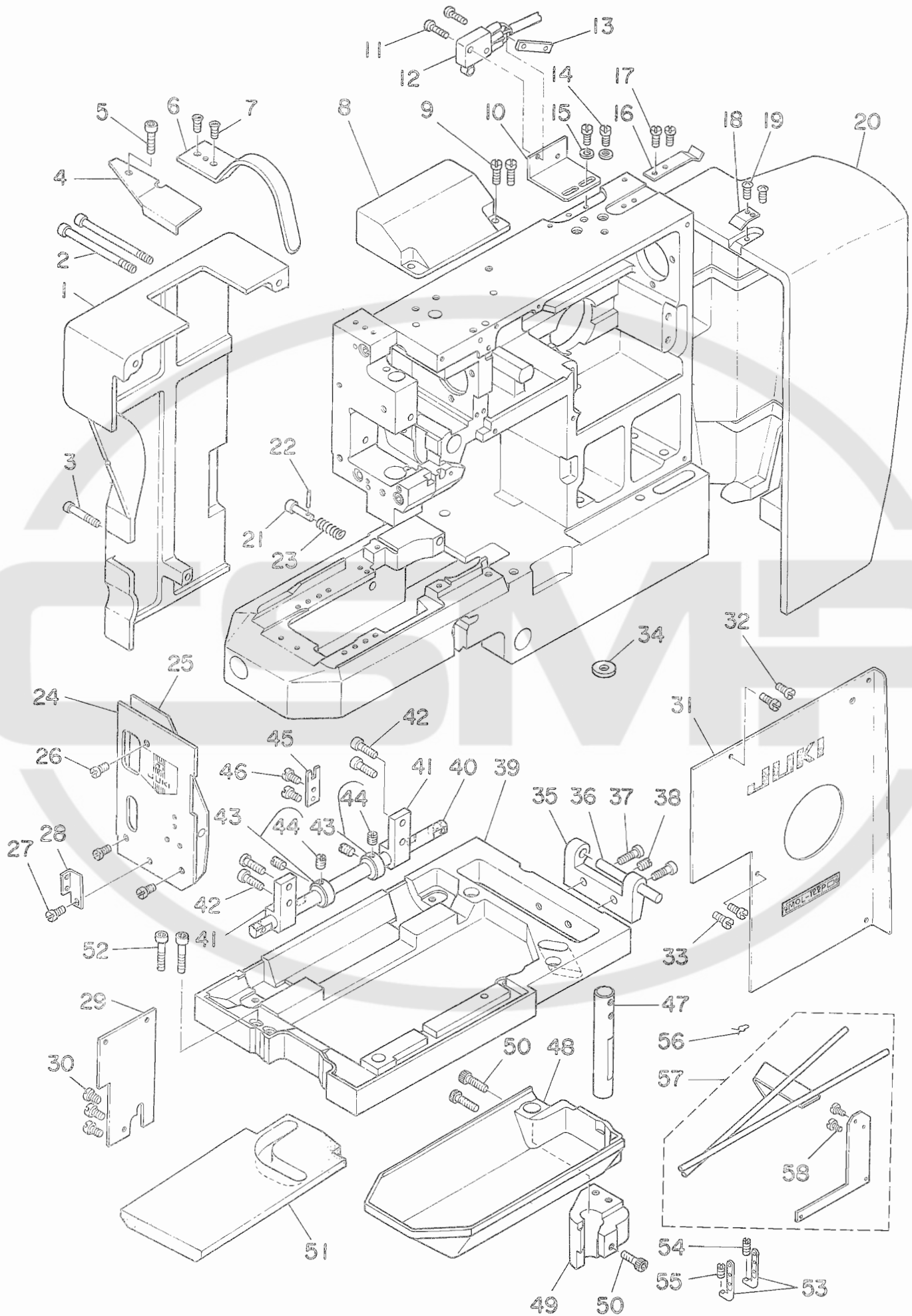

Ref. No.	Note 注記	Part No. 品番	Description	E. C. 変更年月	品名	Amt. Req. 数量
1		G1123-122-000	CAM COVER		カムカバー	1
2		SM-6058052-CP	SCREW M5 L=30		ロツカクアサネルト	2
3		SM-6053202-TP	SCREW M5X0.8 L=32		ロツカクアサネルト M5X0.8 L=32	1
4		G1411-122-000	NEEDLE BAR BUSHING COVER		ハリホーメタル ウツカバー	1
5		G5009-100-000	SCREW		トメネジ	1
6		G1119-122-000	THREAD TAKE-UP LEVER COVER		テンビツカバー	1
7		SS-1090750-SP	SCREW 9/64-40 L=7		シタメストリツケネジ	2
8		G1116-122-000	SWITCH COVER		テイシスイツカ	1
9		SS-6111010-SP	SCREW 11/64-40 L=9.5		ヒラネジ 11/64-40 L=9.5	2
10		G1117-122-000	SWITCH INSTALLING PLATE		テイシSW カハト	1
11		SM-4261601-SC	SCREW M2.6 L=16		ナメコネジ M2.6 L=16	2
12		G5051-500-007	MICROSWITCH		スイツチ	1
13		G5059-100-000	MICROSWITCH NUT PLATE		マイクロスイツチ ナツイタ	1
14		SS-6111010-SP	SCREW 11/64-40 L=9.5		ヒラネジ 11/64-40 L=9.5	2
15		WP-0450801-SD	WASHER 4.5X10.0X0.8		ヒラネジ 4.5X10.0X0.8	2
16		G1126-122-000	SPRING PLATE		ウツロカバー ハネイタ	1
17		SS-6111010-SP	SCREW 11/64-40 L=9.5		ヒラネジ 11/64-40 L=9.5	2
18		G1127-122-000	SPRING PLATE RECEIVER		ウツロカバー ハネウケイタ	1
19		SS-4080610-SP	SCREW 1/8-44 L=6.4		ナメネジ 1/8-44 L=6.4	2
20		G1113-122-000	REAR COVER		ウツロカバー A	1
21		G1303-122-000	SAFETY DEVICE PUSHBUTTON		アンセツンチ オシホタン	1
22		PS-0200122-KH	SPRING PIN 2.0X12		スプリングピン 2.0X12	1
23		G1304-122-000	SPRING		オシホタンハネ	1
24		G1109-122-000	FACE PLATE		メイタクカバー	1
25		G1112-122-000	FACE PLATE GASKET		メクイタ ハツキク	1
26		SS-6111010-SP	SCREW 11/64-40 L=9.5		ヒラネジ 11/64-40 L=9.5	3
27		SS-7111410-SP	SCREW 11/64-40 L=14		マルヒラネジ 11/64-40 L=14	1
28		G1144-122-000	SAFETY PLATE INSTALLING PLATE		アイカート トリツケイタ	1
29		G1110-122-000	FRONT COVER, LEFT		トーフヒツクリ マカカバー	1
30		SS-7090710-SL	SCREW 9/64-40 L=6.8		マルヒラネジ 9/64-40 L=6.8	3
31		G1111-122-000	ARM COVER		アームカバー	1
32		G5009-100-000	SCREW		トメネジ	2
33		SS-7090710-SL	SCREW 9/64-40 L=6.8		マルヒラネジ 9/64-40 L=6.8	2
34		G1129-122-000	GASKET		オイルパシリン ハツキク	1
35		G1114-122-000	HINGE BLOCK		カイハイト	1
36		G1115-122-000	HINGE BLOCK SHAFT		カイハイト	1
37		SM-6062002-TP	SCREW M6 L=20		ロツカクアサネルト M6 L=20	2
38		SS-8150510-SP	SCREW 15/64-28 L=5		トメネジ	2
39		G1103-122-000	MACHINE BASE		ハツツ トリツケ	1
40		G1104-122-000	MACHINE BASE SHAFT		トリツケ	1
41		G1105-122-000	MACHINE BASE SHAFT BRACKET		シヤクウケ	2
42		SM-6062002-TP	SCREW M6 L=20		ロツカクアサネルト M6 L=20	4
43		G1106-122-000	COLLAR ASM.		シヤフトウケ カラ	2
44		SS-8150510-SP	SCREW 15/64-28 L=5		トメネジ	(4)
45		G1107-122-000	MACHINE BASE HOOK		トリツケ	1
46		SS-6111010-SP	SCREW 11/64-40 L=9.5		ヒラネジ 11/64-40 L=9.5	2
47		G1121-122-000	OIL PAN SHAFT		オイルパシリン シヤクウケ	1
48		G1120-122-000	OIL PAN		オイルパシリン	1
49		G1122-122-000	OIL PAN SHAFT BRACKET		オイルパシリン シヤクウケメタル	1
50		SM-6062002-TP	SCREW M6 L=20		ロツカクアサネルト M6 L=20	3
51		G1129-122-000	OIL PAD		オイルパシリン ウレタン	1
52		SM-6063012-CP	SCREW M6 L=30		ロツカクアサネルト M6 L=30	2
53		G1147-122-000	THREE HOLE THREAD EYELET		ミツメイトカケ	2
54		SS-8151350-SP	SCREW 15/64-28 L=13.0		トメネジ 15/64-28 L=13	1
55		SS-8150810-SP	SCREW 15/64-28 L=9		トメネジ 15/64-28 L=7.5	1
56		G3441-122-000	GUIDE		ハロイフ イト	2
57		G3439-122-000	THREAD GUIDE PIPE ASM.		ハロイフ イト	1
58		SS-6111010-SP	SCREW 11/64-40 L=9.5		ヒラネジ 11/64-40 L=9.5	(2)

2. FRAME & MISCELLANEOUS COVER COMPONENTS (2)
 頭部外裝關係(2)

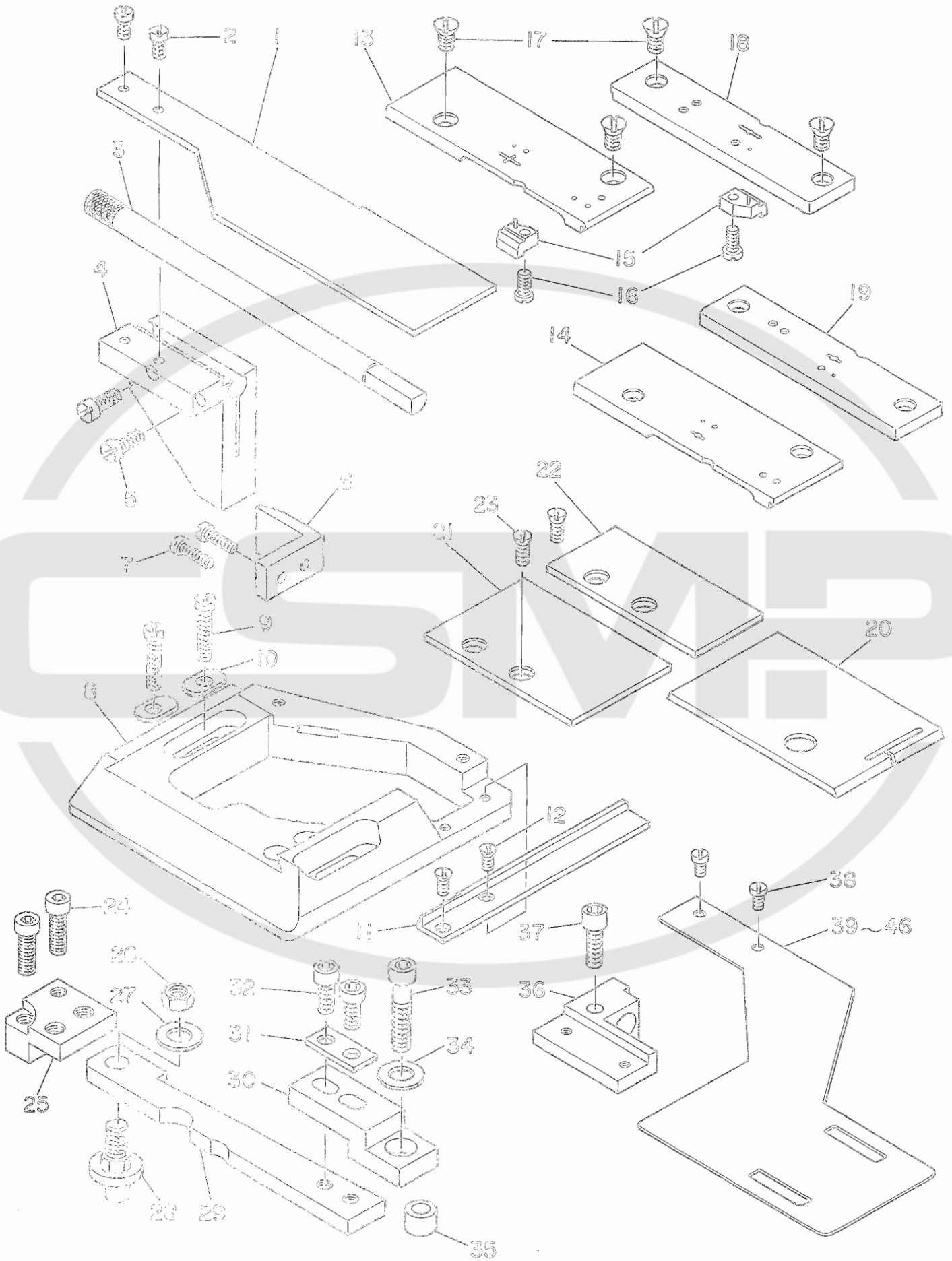

Ref. No.	Note	Part No.	Description	E. C. 変更年月	品名	Amt. Req. 数量
1		G1135-122-000	REAR SLIDE PLATE		ウシロスライド	1
2		SS-7090710-SL	SCREW 9/64-40 L=6.3		マルヒラネ 9/64-40 L=6.3	2
3		G1136-122-000	SLIDE SHAFT		スライフト シャフト	1
4		G1137-122-000	SLIDE PLATE BASE		ウシロスライドベース	1
5		SS-7111410-SP	SCREW 11/64-40 L=14		マルヒラネ 11/64-40 L=14	2
6		G1137-122-000	SLIDE SHAFT BLOCK		スライフトブロック	1
7		SS-7090710-SL	SCREW 9/64-40 L=6.3		マルヒラネ 9/64-40 L=6.3	2
8		G1138-122-000	THROAT PLATE BASE		マシヤイタ イトウメタ	1
9		SM-6051202-TP	SCREW M5X0.8 L=12		ロツカワフネ ねじ M5X0.8 L=12	2
10		G1139-122-000	WASHER		イトウメタ 90カネ	1
11		G1133-122-000	HOOK BASE COVER PLATE		マシカマシタ 79イタ	1
12		SS-1090750-SP	SCREW 9/64-40 L=7		シタマスト 79ツネ	2
13		G1131-122-000	FRONT THROAT PLATE		マシヤイタ	1
14	#01	G1131-122-00A	FRONT THROAT PLATE		マシヤイタ (コア)	1
15		G1143-122-000	THROAT PLATE NEEDLE GUARD		ハヤイタ 49ウツ	2
16		SS-6080310-SP	SCREW 1/8-64 L=8.0		ヒラネ 1/8-64 L=8	2
17		SS-1110840-SP	SCREW 11/64-40 L=8		97ネ 11/64-40 L=8	2
18		G1141-122-000	REAR THROAT PLATE		ウシロハヤイタ	1
19	#01	G1141-122-00A	REAR THROAT PLATE		ウシロハヤイタ (コア)	1
20		G1132-122-000	FRONT SLIDE PLATE		マシヤイタ	1
21	#02	G1133-122-00C	FRONT BED COVER		ハット 25ウツ	1
22	#03	G1133-122-00D	FRONT BED COVER		ハット 25ウツ	1
23		SS-1090750-SP	SCREW 9/64-40 L=7		シタマスト 79ツネ	2
24		SM-6051552-SP	SCREW M5 L=15		ロツカワフネ ねじ M5X0.8 L=15	2
25		G1140-122-000	HOOK BASE CONNECTING BLOCK		カネウツ ねじ ねじ	1
26		NY-6160007-SC	NUT M6		ロツカワフネ M6 151	1
27		G255-122-000	WASHER		シタマスト ねじ	2
28		G2537-122-000	HINGE SCREW		カネウツ ねじ	1
29		G2539-122-000	CONNECTING LEVER		コネクター シタマスト	1
30		G2526-122-000	CONNECTING ROD		シタマスト ねじ	1
31		G2543-122-000	CONNECTING ROD WASHER		シタマスト ねじ	1
32		SM-6051202-SP	SCREW M5X0.8 L=12		ロツカワフネ ねじ M5X0.8 L=12	2
33		SM-6062502-SP	SCREW M6 L=25		ロツカワフネ ねじ M6 L=25	1
34		WD-6651001-SB	WASHER		ヒラネ ねじ	1
35		G2540-122-000	COLLAR		シタマスト ねじ	1
36		G2515-122-000	CLOTH LOWER PLATE BASE		スノオリエイタ	1
37		SM-6051552-TP	SCREW M5 L=15		ロツカワフネ ねじ	1
38		SS-7090510-SL	SCREW 9/64-40 L=4.6		マルヒラネ 9/64-40 L=4.6	2
39	#01	G2516-122-00A	CLOTH LOWER PLATE 42MM		スノオリエイタ 42	1
40	#02	G2516-122-00B	CLOTH LOWER PLATE 45MM		スノオリエイタ 45	1
41	#04	G2516-122-00C	CLOTH LOWER PLATE 50MM		スノオリエイタ 50	1
42	#04	G2516-122-00D	CLOTH LOWER PLATE 55MM		スノオリエイタ 55	1
43	#04	G2516-122-00E	CLOTH LOWER PLATE 60MM		スノオリエイタ 60	1
44	#04	G2516-122-00F	CLOTH LOWER PLATE 65MM		スノオリエイタ 65	1
45	#04	G2516-122-00G	CLOTH LOWER PLATE 70MM		スノオリエイタ 70	1
46	#04	G2516-122-00H	CLOTH LOWER PLATE 75MM		スノオリエイタ 75	1

Note (注記) #01 For light weight materials
 #02 For 42 ~ 64 mm (1-21/32" ~ 2-17/32")
 #03 For 55 ~ 78 mm (2-11/64" ~ 3-5/64")
 #04 Selective part

うす物用
 42~64mm用
 55~78mm用
 選択部品

3. MAIN SHAFT & NEEDLE BAR COMPONENTS

上軸、針棒關係

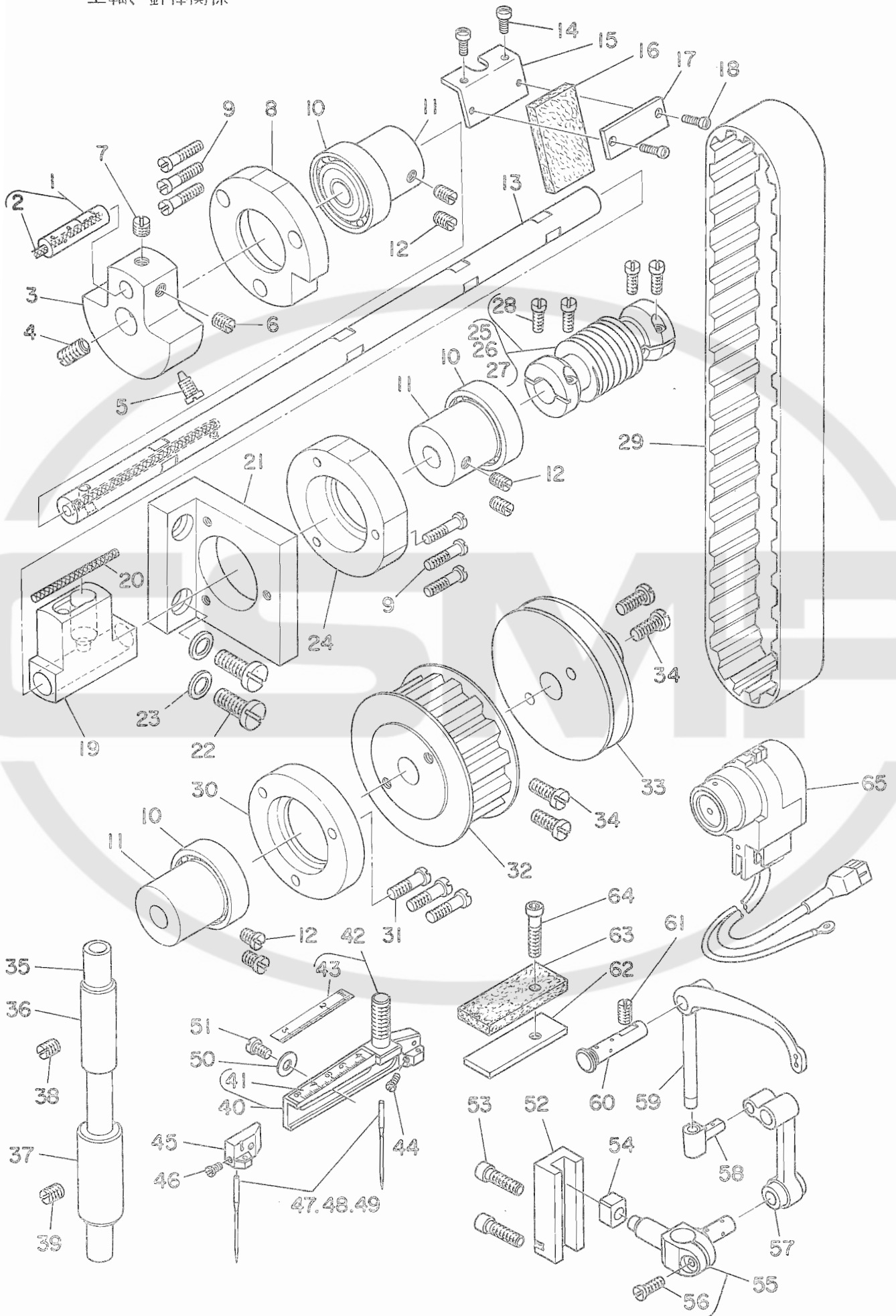

Ref. No.	Note	Part No.	Description	E. C.	品名	Am't.
	注記			表示年月		数量
1		81210-526-0A0	NEEDLE BAR CRANK PIN ASM.		AV4800 5732-28 針	1
2		00-2050000-00	OIL BECK		180	(1)
3		61201-122-000	COUNTERMEZEM?		7471482	1
4		88-8681650-TP	SCREW 7/32-28 L=16		112200 5732-28 L=16	1
5		88-1669750-TP	SCREW 9/32-28 L=16.5		21000000 9732-28 L=16.5	1
6		38-8680540-SP	SCREW 9/32-28 L= 4.5		112200 9732-28 L=4.5	1
7		88-8705730-SP	SCREW 9/32-28 L=7.		112200 9732-28 L=7	1
8		61-07-122-000	FRONT HOUSING		0705-0700 1050000	1
9		88-8052002-TP	SCREW M5 L=20		0705070000 8580.8 L=20	1
10		61210-122-000	BEARING		070507 8580.8	1
11		61207-122-000	BEARING BUSHING		07050700 70500	1
12		88-8150810-SP	SCREW 15/64-28 L=8		112200 15764-28 L=7.5	1
13		61202-122-000	MAXI SHAFT		070507	1
14		88-8110010-SP	SCREW 11/64-40 L= 9.5		050000 11764-40 L=9.5	1
15		62200-122-000	FELT INSTALLING PLATE		72000 72000000	1
16		62200-122-000	FELT		07-60000 72000	1
17		62200-122-000	FELT WASHER PLATE		72000 72000000	1
18		6000-100-000	SCREW		112200	1
19		61204-122-000	LUBRICATION BLOCK		070507 8100000	1
20		61202-122-000	OIL BECK		070507 8100000	1
21		6000-122-000	INTERMEDIATE BUSHING BASE		700000 10500	1
22		88-8012002-SP	SCREW M8 L=20.0		0705070000 8580.8 L=20	1
23		88-8012001-SP	WASHER 6.4X17.6X1.6		10990000 8580.8 M8	1
24		61204-122-000	INTERMEDIATE HOUSING		070507	1
25		61204-122-000	HOUSING		07-60000	1
26		61204-122-000	HOUSING		07-60000	1
27		61204-122-000	HOUSING		07-60000	1
28		61204-122-000	SCREW 11/64-40 L=14		21000000 11764-40 L=14	(1)
29		61204-122-000	TIMING BELT		7200000 72000	1
30		61204-122-000	REAR HOUSING		0705070000 8580.8	1
31		61204-122-000	SCREW M5 L=20		0705070000 8580.8 L=20	1
32		61204-122-000	SPACER SET WHEEL		070507 8580.8	1
33		61204-122-000	PULLEY		070507	1
34		61204-122-000	SCREW M8 L=15		0705070000 8580.8 L=15	1
35		61204-122-000	NEEDLE BAR		AV4800	1
36		61204-122-000	NEEDLE BAR BUSHING, UPPER		05000000 000	1
37		61204-122-000	NEEDLE BAR BUSHING, LOWER		05000000 000	1
38		88-8150810-SP	SCREW 15/64-28 L=8		112200 15764-28 L=7.5	1
39		88-8150810-SP	SCREW 15/64-28 L=5		112200	1
40		61204-122-0A0	REAR NEEDLE CLAMP ASM.		0000 00000 針	1
41		61204-122-0A0	SCALE		AV4800 8580.8	(1)
42		61204-122-0A0	REAR NEEDLE CLAMP ASM.		0000 00000 針	1
43		61204-122-0A0	SCALE		AV4800 8580.8	(1)
44		88-8060410-SP	SCREW 7/8-44 L=6.4		700000 778-44 L=6.4	1
45		61207-122-000	FRONT NEEDLE CLAMP		20000000	1
46		88-8060410-SP	SCREW 7/8-44 L=6.4		700000 778-44 L=6.4	1
47		61207-122-000	NEEDLE OPN17 #19		AV 07017 019-10	1
48		61207-122-000	NEEDLE OPN17 #21		AV 07017 021-10	1
49		61207-122-000	NEEDLE OPN17 #120		AV 120 120-10	1
50		61207-122-000	WASHER		20000000 070507	1
51		88-8110010-SP	SCREW 11/64-40 L=9.5		0705070000 11764-40 L=9.5	1
52		61204-122-000	SLIDE BLOCK GUIDE		270000 8580.8	1
53		88-8052002-TP	SCREW M5 L=20		0705070000 8580.8 L=20	1
54		61210-252-000	CRANK SLIDE BLOCK		0705070000 8580.8 L=20	1
55		61200-122-0A0	NEEDLE BAR CONNECTION ASM.		AV4800-000 針	1
56		88-8115410-SP	SCREW 11/64-40 L=14		21000000 11764-40 L=14	(1)
57		61200-122-000	NEEDLE BAR CRANK ROD		AV4800 8580.8	1
58		61207-526-0A0	TAKE-UP LEVER THRUST PIN ASM.		700000 8580.8	1
59		61207-122-000	TAKE-UP LEVER THRUST PIN ASM.		700000	1
60		61207-526-0A0	TAKE-UP LEVER THRUST PIN ASM.		700000 8580.8	1
61		88-8151450-SP	SCREW 15/64-28 L=10.5		112200 15764-28 L=10.5	1
62		61200-122-000	OIL FELT INSTALLING PLATE		01027000 070507	1
63		61200-122-000	OIL FELT		01027000	1
64		88-8052002-TP	SCREW M5 L=20		0705070000 8580.8 L=20	1
65		61207-122-000	SYNCHRONIZER ASM.		05000000	1

Note (注記) #01 For 28 stitches
 #02 For 36 stitches
 #03 For 42 stitches
 #04 For indicated meter
 #05 For indicated inch
 #06 For Western Europe

28針用
 36針用
 42針用
 メートル表示用
 インチ表示用
 西欧用

4. HOOK SHAFT & VERTICAL HOOK COMPONENTS
 下軸、水平釜關係

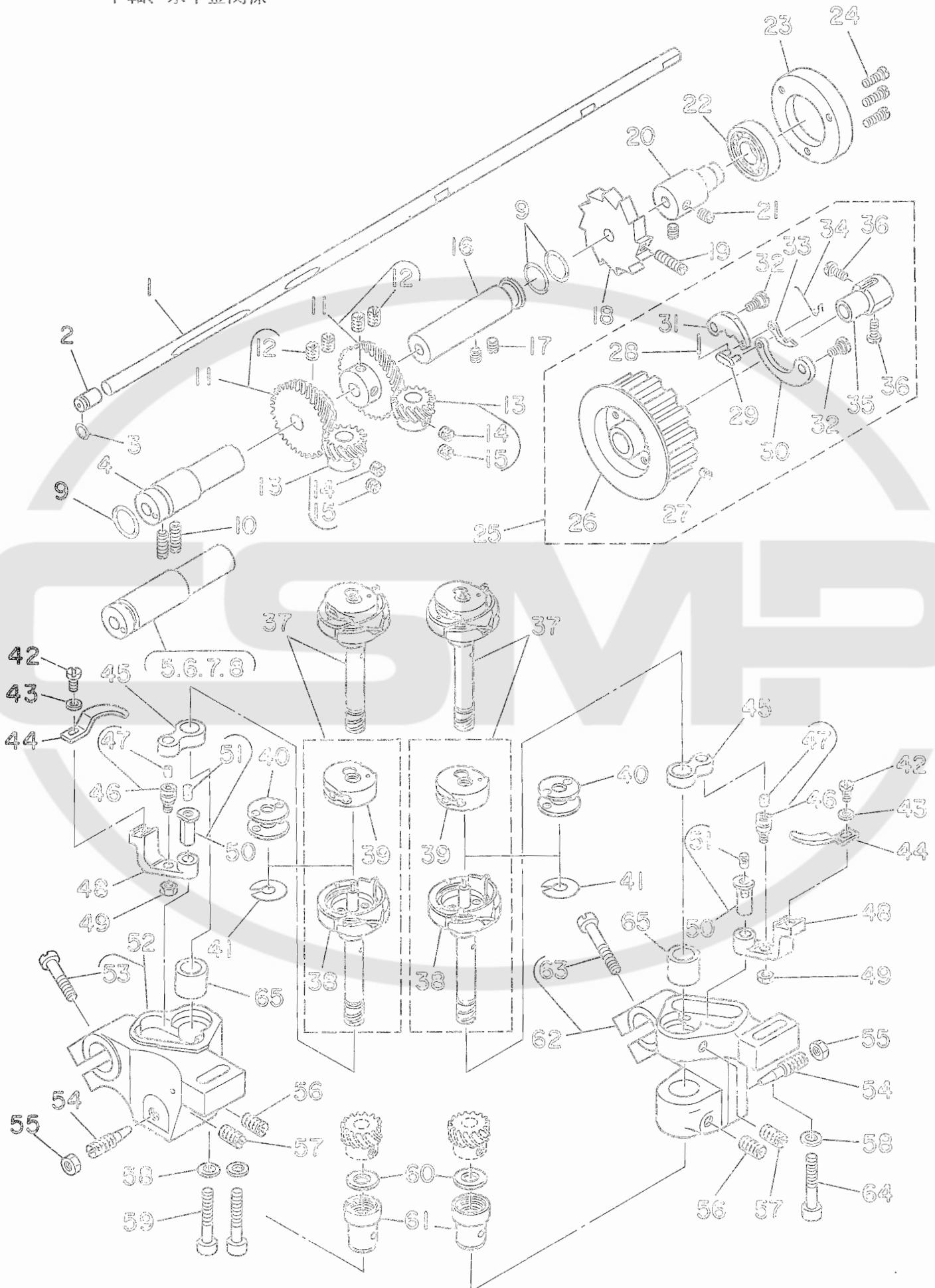

5. FEED CAM COMPONENTS
布送りカム関係

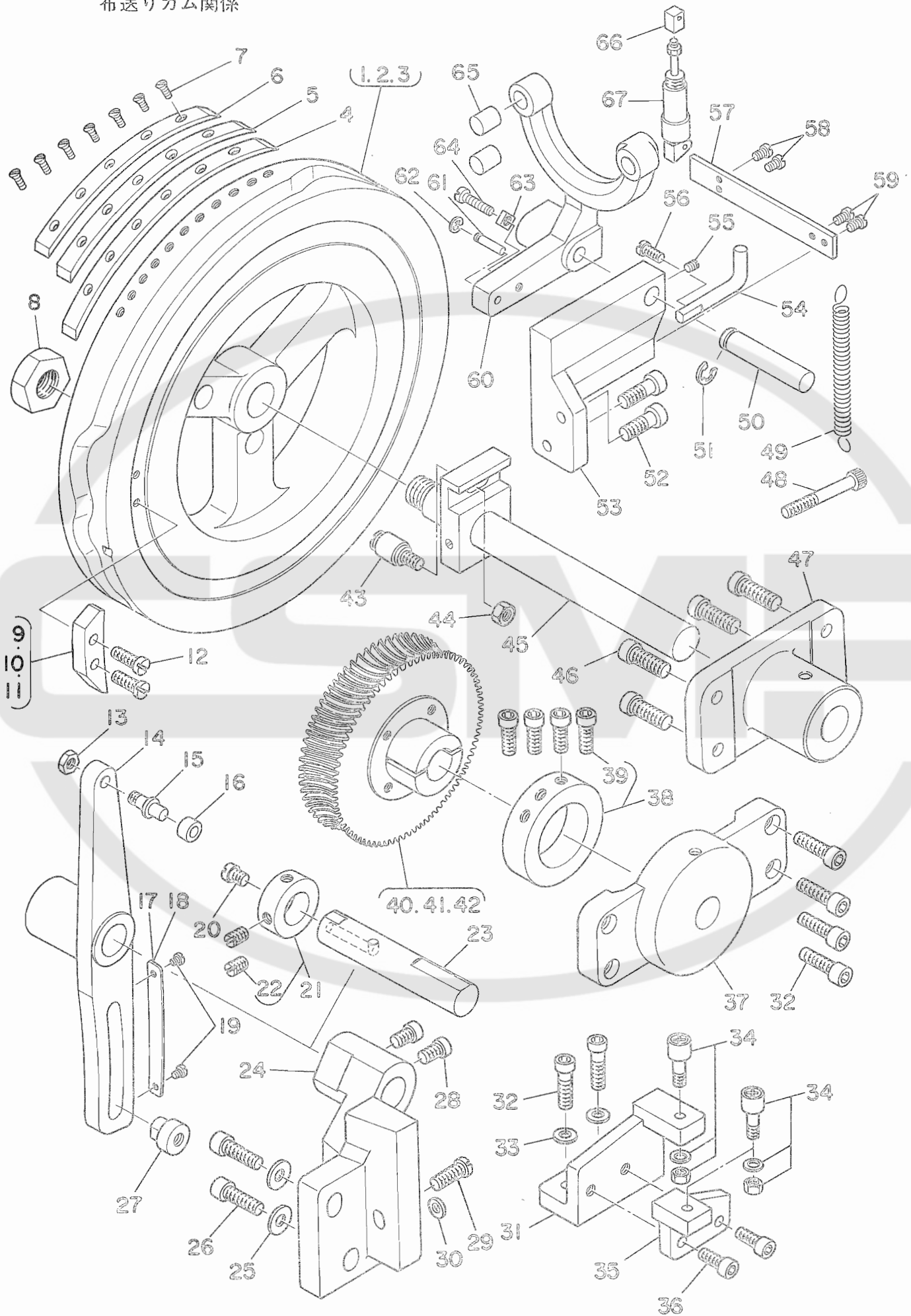

Ref. No.	Note	Part No.	Description	E. C. 変更年月	品名	Amt. Req. 数量
1	#01	62201-122-000	FEED CAM		スリットカム 28針	1
2	#02	62201-122-00A	FEED CAM		スリットカム 36針	1
3	#03	62201-122-00B	FEED CAM		スリットカム 42針	1
4	#01	62201-122-000	MICROSWITCH PLATE		マイクロスイッチ	1
5	#02	62201-122-00A	MICROSWITCH PLATE		マイクロスイッチ	1
6	#03	62201-122-00B	MICROSWITCH PLATE		マイクロスイッチ	1
7		NS-0000010-SP	SCREW 1/8-64 L=6.4		ナット 1/8-64 L=6.4	6
8		NS-0351140-SP	NUT 9/16-20		ワッシャー 9/16-20	1
9	#01	62201-122-000	TRIPPING CAM		トリップカム 28	1
10	#02	62201-122-00A	TRIPPING CAM		トリップカム 42	1
11	#03	62201-122-00B	TRIPPING CAM		トリップカム 36	1
12		NS-7111410-SP	SCREW 11/64-40 L=14		ワッシャー 11/64-40 L=14	2
13		NS-0060510-SP	NUT 1/4		ワッシャー 1/4-40	1
14		62201-122-000	LENGTHWISE FEED CAM LEVER		長さ方向カムレバー	1
15		62201-200-000	FEED CAM ROLLER SHAFT		送りカムローラーシャフト	1
16		62201-200-00B	FEED CAM ROLLER		送りカムローラー (φ1) 8	1
17	#04	62201-122-000	SCALE		送りカムローラー	1
18	#05	62201-122-00A	SCALE		送りカムローラー	1
19		NS-0060510-TP	SCREW 3/32-56 L=3.5		送りカムローラー 1/4	2
20		NS-0060510-SP	SCREW 15/64-28 L=7		ワッシャー 15/64-28 L=7	2
21		62201-122-0A0	COLLAR ASM.		ワッシャー 28	1
22		NS-0060510-SP	SCREW 15/64-28 L=8		ワッシャー 15/64-28 L=7.5	(2)
23		62201-122-000	LEVER SHAFT		送りカムローラー	1
24		62201-122-000	CAM LEVER BASE		カムレバーベース	1
25		NS-0060510-TP	SCREW 1/8-64 L=30		ワッシャー 1/8-64 L=30	2
26		62201-122-000	LENGTHWISE FEED CAM LEVER NUT		長さ方向カムレバーナット	1
27		NS-0060510-TP	SCREW #6 L=12		ワッシャー #6 L=12	2
28		NS-0060510-TP	SCREW #6 L=20		ワッシャー #6 L=20	1
29		NS-0060510-TP	WASHER		ワッシャー #6 L=20	1
30		NS-0060510-TP	GUIDE ROLLER BASE		ガイドローラーベース	1
31		NS-0060510-TP	SCREW #6 L=20		ワッシャー #6 L=20	1
32		NS-0060510-TP	WASHER		ワッシャー #6 L=20	6
33		NS-0060510-TP	GA. FOLLOWER ASM.		ワッシャー #6 L=20	2
34		NS-0060510-TP	GUIDE ROLLER PLATE		ガイドローラープレート	1
35		NS-0060510-TP	SCREW #5 L=15		ワッシャー #5 L=15	2
36		NS-0060510-TP	BUSHING, RIGHT		ワッシャー #5 L=15	1
37		NS-0060510-TP	COLLAR ASM.		ワッシャー #5 L=15	1
38		NS-0060510-TP	SCREW #6 L=15		ワッシャー #6 L=15	(4)
39	#01	62201-122-000	HORN WHEEL ASM.		ウールホイール	1
40	#02	62201-122-00A	HORN WHEEL ASM.		ウールホイール	1
41	#03	62201-122-00B	HORN WHEEL ASM.		ウールホイール	1
42		NS-0060510-TP	FEED CAM POSITION STUD		カム位置スタッド	1
43		NS-0060510-TP	NUT 1/4		カム位置スタッド	1
44		NS-0060510-TP	HORN WHEEL SHAFT ASM.		ワッシャー 1/4-40	1
45		NS-0060510-TP	SCREW #6 L=20		ワッシャー (ワッ)	1
46		NS-0060510-TP	BUSHING, LEFT		ワッシャー #6 L=20	4
47		NS-0060510-TP	SCREW #5 L=40		ワッシャー #5 L=40	1
48		NS-0060510-TP	BRAKE LEVER		ブレーキレバー	1
49		NS-0060510-TP	BRAKE LEVER SHAFT		ブレーキレバーシャフト	1
50		NS-0060510-TP	SNAP RING 7		ブレーキレバー	1
51		NS-0060510-TP	SCREW #6 L=20		ブレーキレバー	1
52		NS-0060510-TP	BRAKE BASE		ブレーキベース	1
53		NS-0060510-TP	SYNCHRONIZER HOLDER STUD		同期化ホルダースタッド	1
54		NS-0060510-TP	SCREW 15/64-28 L=5		同期化ホルダー	1
55		NS-0060510-TP	SCREW 11/64-40 L=9.5		同期化ホルダー	1
56		NS-0060510-TP	CORR HOLDER PLATE		同期化ホルダープレート	1
57		NS-0060510-TP	SCREW 1/8-64 L=6.4		同期化ホルダー	2
58		NS-0060510-TP	SCREW 9/64-40 L=6.3		同期化ホルダー	2
59		NS-0060510-TP	BRAKE LEVER		ブレーキレバー	1
60		NS-0060510-TP	CYLINDER PIN		ブレーキレバー	1
61		NS-0060510-TP	SNAP RING 7		ブレーキレバー	1
62		NS-0060510-TP	NUT		ブレーキレバー	1
63		NS-0060510-TP	SCREW 11/64-40 L=10.5		同期化ホルダー	1
64		NS-0060510-TP	BRAKE PAD		同期化ホルダー	2
65		NS-0060510-TP	CYLINDER BRACKET		同期化ホルダー	1
66		NS-0060510-TP	CYLINDER		同期化ホルダー (φ10X15)	1

Note (注記) #01 For 28 stitches
#02 For 36 stitches
#03 For 42 stitches
#04 For indicated meter
#05 For indicated inch

28針用
36針用
42針用
メートル表示用
インチ表示用

6. CLOTH FEED COMPONENTS
 布送り関係

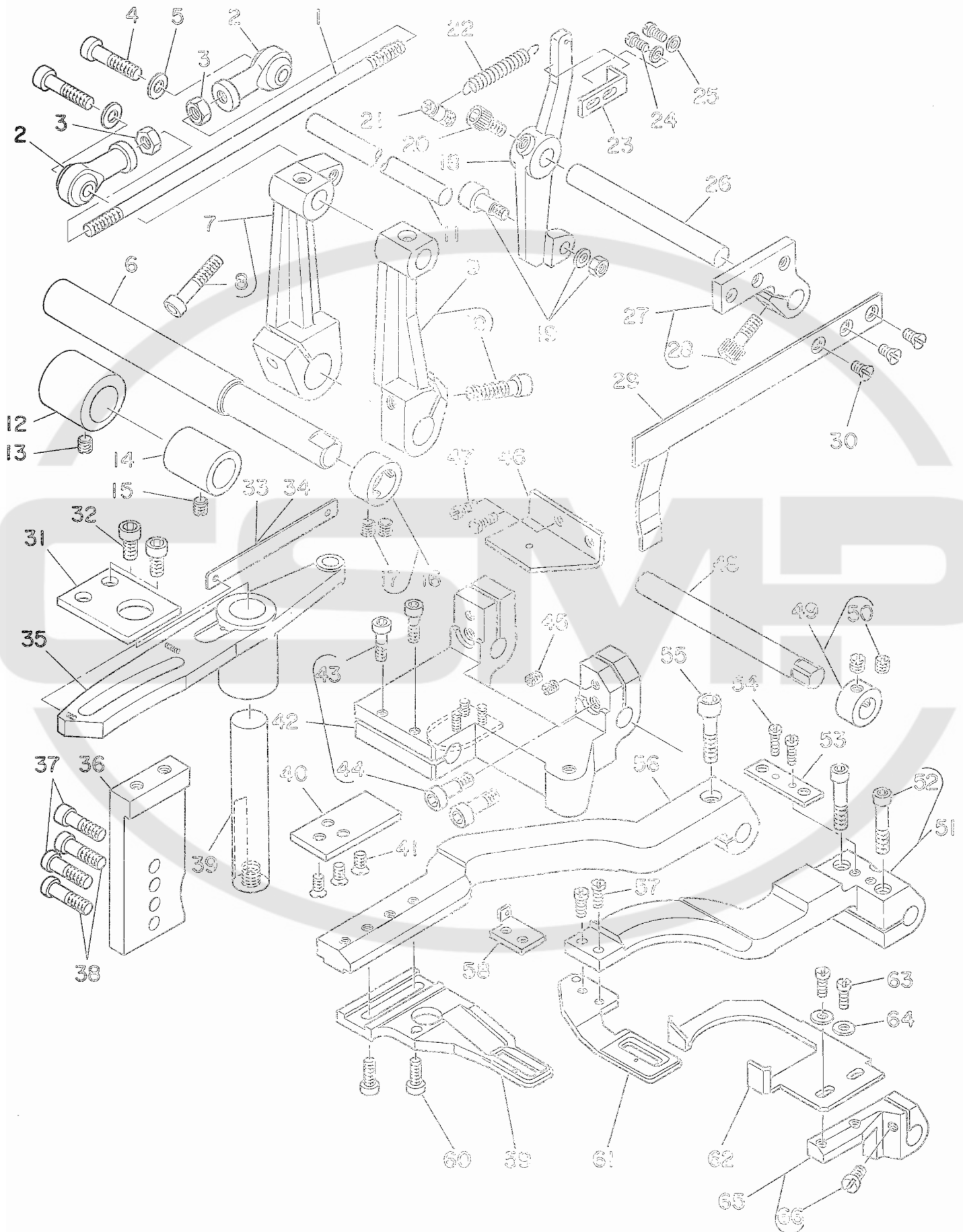

Ref. No.	Note	Part No.	Description	E. C.	品名	Amt. Req.
	注記			変更年月		数量
1		62532-122-000	CONNECTING ROD		クワカク リンケツロツト	1
2		62551-122-000	JOINT ROD		クワカク リンケツロツト	2
3		SM-6060001-SC	NUY M6		ロツカクツボ M6 152	2
4		SM-6062502-SP	SCREW M6 L=25		ロツカクツボ M6 L=25	2
5		WP-0651001-SB	WASHER		ヒラシカク M6	2
6		62520-122-000	SHAFT		クワカクシャフト	1
7		62526-122-000	CONNECTING LEVER ASM. LEFT		ヒラシカク リンケツロツト クエ	1
8		SM-6043012-CP	SCREW M6 L=30		ロツカクツボ M6 L=30	(1)
9		62525-122-000	CONNECTING LEVER ASM. RIGHT		ヒラシカク リンケツロツト クエ	1
10		SM-6062502-SP	SCREW M6 L=25		ロツカクツボ M6 L=25	(1)
11		62525-122-000	CONNECTING LEVER SHAFT		クワカク リンケツロツト	1
12		62522-122-000	BUSHING, LEFT		クワカク ヒラシカク	1
13		SS-3150510-SP	SCREW 15/64-28 L=5		トメネ	1
14		62521-122-000	BUSHING, RIGHT		クワカク ヒラシカク	1
15		SS-8150810-SP	SCREW 15/64-28 L=8		トメネ 15/64-28 L=7.5	1
16		62523-122-000	COLLAR ASM.		クワカク	1
17		SS-3150810-SP	SCREW 15/64-28 L=8		トメネ 15/64-28 L=7.5	(2)
18		63130-122-000	RELEASE LEVER SHAFT BASE		クワカク	1
19		63137-122-000	GUIDE ROLLER ASM.		イトウカク	1
20		SM-6051202-TP	SCREW M5X0.3 L=12		ロツカクツボ M5X0.8 L=12	1
21		63132-122-000	ANCHOR		クワカク	1
22		63134-122-000	SPRING		クワカク	1
23		63135-122-000	PLATE		クワカク	1
24		SS-7090710-SL	SCREW 9/64-40 L=6.8		マヒヒラシカク 9/64-40 L=6.8	2
25		WP-0650801-SB	WASHER 4.5X10.0X0.8		ヒラシカク 4.5X10X0.8	2
26		63137-122-000	RELEASE LEVER SHAFT		クワカク	1
27		63137-122-000	RELEASE LEVER ASM.		クワカク	1
28		SM-6052002-TP	SCREW M5 L=20		ロツカクツボ M5X0.8 L=20	(1)
29		63136-122-000	TENSION RELEASE PLATE		クワカク	1
30		SS-1170840-SP	SCREW 11/64-40 L=8		クワカク 11/64-40 L=8	3
31		60517-122-000	STOPPER PLATE		クワカク	1
32		63136-122-000	SCREW M6 L=12		マヒヒラシカク	2
33	#01	62536-122-000	SCALE		クワカク	1
34	#02	62536-122-000	SCALE		クワカク	1
35		62536-122-000	FEED ACROSS CAM LEVER		クワカク	1
36		62542-122-000	STOPPER PLATE BASE		クワカク	1
37		SM-6062002-TP	SCREW M6 L=20		ロツカクツボ M6 L=20	2
38		SM-6061352-SP	SCREW M6 L=15		ロツカクツボ M6 L=15	2
39		62533-122-000	FEED ACROSS CAM LEVER STUD		クワカク	1
40		62540-122-000	FEED BRACKET SLIDE PLATE		クワカク	1
41		SS-1170840-SP	SCREW 11/64-40 L=8		クワカク 11/64-40 L=8	3
42		62543-122-000	FEED BRACKET ASM.		クワカク	1
43		62554-122-000	SCREW M5 L=17.5		クワカク M5	(2)
44		62555-122-000	SCREW M6 L=18.5		クワカク M6	(2)
45		SS-8150810-SP	SCREW 15/64-28 L=8		トメネ 15/64-28 L=7.5	2
46		62536-122-000	VIBRATION STOPPER PLATE		クワカク	1
47		SS-3171010-SP	SCREW 11/64-40 L=9.5		クワカク 11/64-40 L=9.5	2
48		62505-122-000	WORK CLAMP FOOT LEVER SHAFT		クワカク	1
49		62553-122-000	COLLAR ASM.		クワカク	1
50		SS-3150510-SP	SCREW 15/64-28 L=5		トメネ	(2)
51		62517-122-000	REAR WORK CLAMP FOOT LEVER ASM		クワカク	1
52		SM-6052502-SP	SCREW M5 L=25		ロツカクツボ M5X0.8 L=25	(2)
53		62510-122-000	PLATE		クワカク	1
54		65009-100-000	SCREW		トメネ	2
55		SM-6062502-SP	SCREW M6 L=25		ロツカクツボ M6 L=25	1
56		62509-122-000	FRONT WORK CLAMP FOOT LEVER		クワカク	1
57		SM-6041012-TP	SCREW M4X0.7 L=10		ヒラシカク M4X0.7 L=10	2
58		62512-122-000	WASHER PLATE		クワカク	1
59		62507-122-000	FRONT WORK CLAMP FOOT		クワカク	1
60		SM-6051202-SP	SCREW M5X0.3 L=12		マヒヒラシカク	1
61		62502-122-000	REAR WORK CLAMP FOOT		クワカク	2
62		62513-122-000	RULER		クワカク	1
63		SS-8171010-SP	SCREW 11/64-40 L=9.5		ヒラシカク 11/64-40 L=9.5	2
64		WP-0650801-SB	WASHER 4.5X10.0X0.8		ヒラシカク 4.5X10X0.8	2
65		62517-122-000	RULER BASE ASM.		クワカク	1
66		SS-7111410-SP	SCREW 11/64-40 L=14		マヒヒラシカク 11/64-40 L=14	(1)

Note (注記) #01 For indicated meter
#02 For indicated incl.

メートル表示用
インチ表示用

7. KNIFE & THREAD POSITIONER COMPONENTS (1)
メス、糸さばき関係(1)

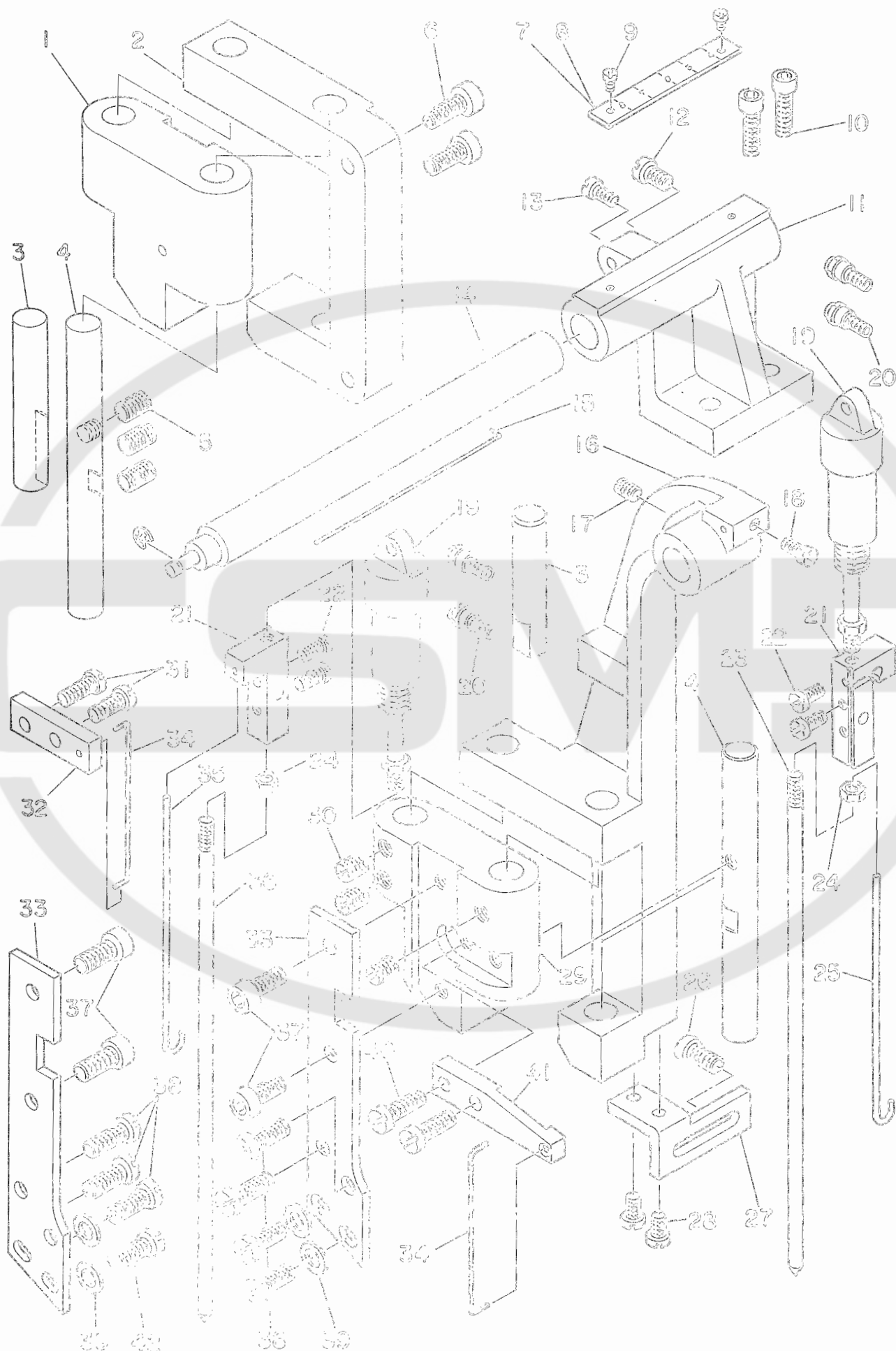

Ref. No.	Note 注記	Part No. 品番	Description	E. C. 査更年月	品名	Amt. Req. 数量
1		G2420-122-000	REAR KNIFE SLIDE BASE		スライトベース	1
2		G2419-122-000	REAR KNIFE BRACKET		ウシロメス掛	1
3		G2406-122-000	SHAFT		スライトシャフト	2
4		G2407-122-000	SLIDE SHAFT		スライトシャフト	2
5		SS-3150810-SP	SCREW 15/64-28 L=8		トメネジ 15/64-28 L=7.5	3
6		SM-6052002-SP	SCREW M5X0.8 L=20		ロツカワツネネジ M5X0.8 L=20	2
7	#01	G5122-100-000	SCALE		メソリヤ (34 73-50)	1
8	#02	G5122-100-000	SCALE		メソリヤ (45 73-50)	1
9		SS-6060510-TP	SCREW 3/32-56 L=4.5		ヒラネジ 3/32-56 L=4.5	2
10		SM-6062002-TP	SCREW M6 L=20		ロツカワツネネジ M6 L=20	2
11		G2513-122-000	CYLINDER BASE		シリンダベース	1
12		SM-6051002-SP	SCREW M5 L=10		ロツカワツネネジ M5X0.8 L=10	1
13		SS-7090710-SL	SCREW 9/64-40 L=6.8		マルヒラネジ 9/64-40 L=6.8	1
14		G2514-122-000	CYLINDER ADJUSTING SHAFT		シリンダ調整シャフト	1
15		G2515-122-000	POINTER		シリンダ調整シャフト	1
16		G2403-122-000	FRONT KNIFE BRACKET		メス掛	1
17		SS-3150810-SP	SCREW 15/64-28 L=8		トメネジ 15/64-28 L=7.5	1
18		SS-7090710-SL	SCREW 9/64-40 L=6.8		マルヒラネジ 9/64-40 L=6.8	1
19		G5250-100-000-A	CYLINDER		シリンダ (72 10X25)	2
20		G5019-100-000	BARBED FITTING JOINT		バ-70 70ネジ	4
21		G2506-122-000	CONNECTING BLOCK		スリヤエシヤクシヤク	2
22		SM-7090710-SL	SCREW 9/64-40 L=6.8		マルヒラネジ 9/64-40 L=6.8	4
23		G2504-122-000	FRONT BAR		スリヤエ マシヤク	1
24		SM-6040001-SC	NUT M6		ロツカワツネ M6X0.7 151	2
25		G2507-122-000	CONNECTING ROD, FRONT		スリヤエシヤクシヤク	1
26		SM-6051002-TP	SCREW M5 L=10		ロツカワツネネジ M5X0.8 L=10	1
27		G2404-122-000	FRONT KNIFE BRACKET PLATE		メス掛メス掛	1
28		SS-7090710-SL	SCREW 9/64-40 L=6.8		マルヒラネジ 9/64-40 L=6.8	2
29		G2401-122-000	FRONT KNIFE SLIDE BASE		メス掛スライト	1
30		SS-3150810-SP	SCREW 15/64-28 L=8		トメネジ 15/64-28 L=7.5	3
31		SS-7090710-SP	SCREW 9/64-40 L=14		マルヒラネジ 9/64-40 L=14	2
32		G2321-122-000	CONNECTING ROD PLATE		スリヤエシヤクシヤク	1
33		G2405-122-000	STOPPER PLATE		スライトシャフト	2
34		G2405-122-000	CONNECTING ROD		メスネジ シヤク	2
35		G2508-122-000	CONNECTING ROD, REAR		ウシロスリヤエシヤクシヤク	1
36		G2509-122-000	REAR BAR		スリヤエ ウシロシヤク	1
37		SM-6051002-TP	SCREW M5X0.8 L=12		ロツカワツネネジ M5X0.8 L=12	4
38		SS-7090710-SP	SCREW 9/64-40 L=9.5		ヒラネジ 9/64-40 L=9.5	7
39		WP-0150801-SB	WASHER 4.5X10.0X0.5		ヒラヤカネ 4.5X10X0.5	4
40		SS-7090710-SP	SCREW 9/64-40 L=14		マルヒラネジ 9/64-40 L=14	2
41		G2402-122-000	CONNECTING ROD PLATE		メス掛スリヤエシヤクシヤク	1
42		SS-7090710-SP	SCREW 9/64-40 L=14		マルヒラネジ 9/64-40 L=14	1

Note (注記) #01 For indicated meter
#02 For indicated inch

メートル表示用
インチ表示用

8. KNIFE & THREAD POSITIONER COMPONENTS (2)

メス、糸さばき関係(2)

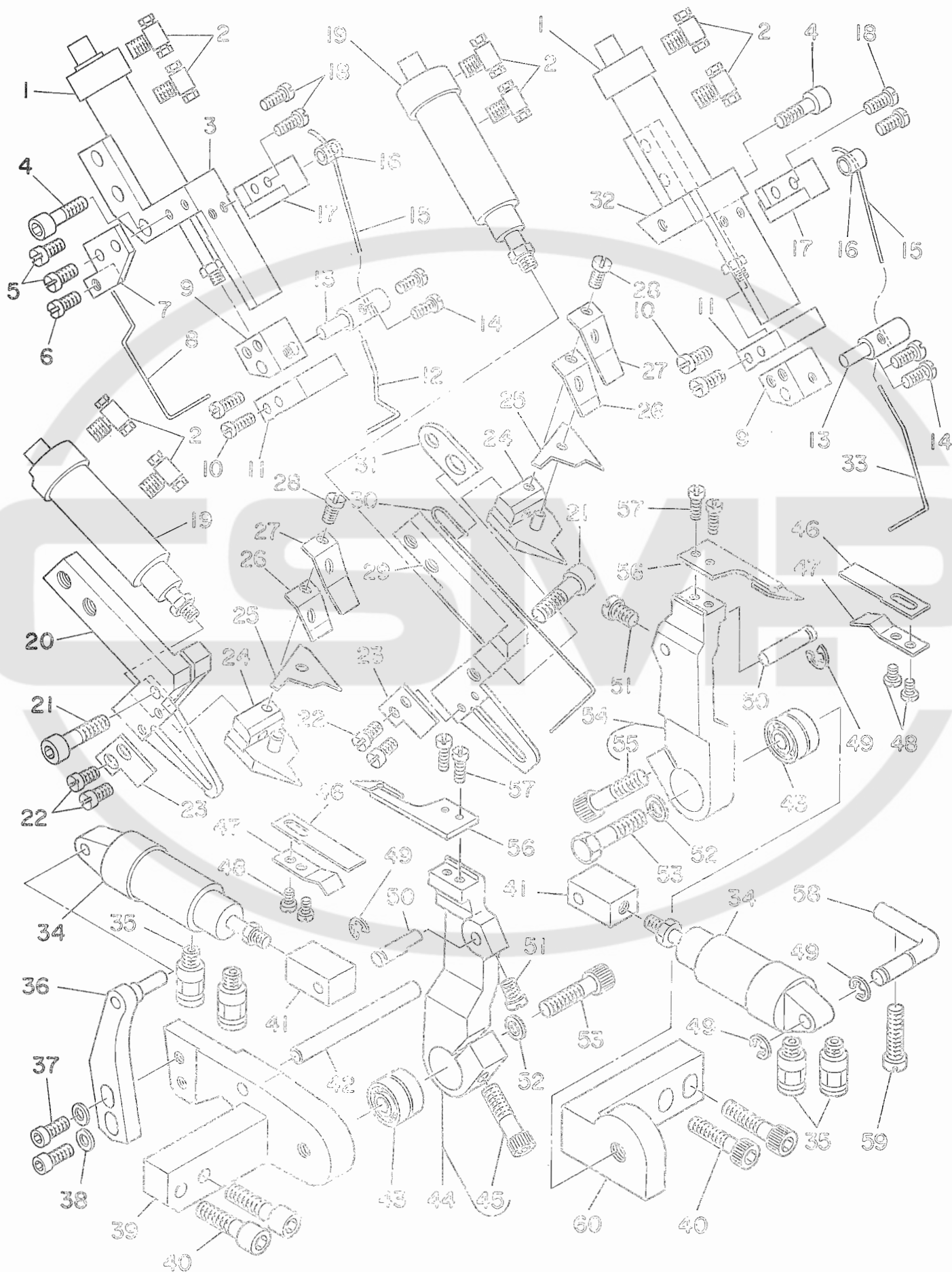

Ref. No.	Note 注記	Part No. 品番	Description	E. C. 変更年月	品名	Amt. Req. 数量
1		62107-122-000	THREAD POSITIONER CYLINDER		119mm 54mm	2
2		PA-3080400-01	QUICK COUPLING		70mm 70mm	8
3		62102-122-000	CYLINDER BASE		119mm 119mm	1
4		SA-6044402-TH	SCREW M4X0.7 L=14		07mm 7mm M4X0.7 L=14	2
5		SA-6050610-SP	SCREW 1/8-44 L=6.4		7mm 7mm 1/8-44 L=6.4	2
6		SA-6080810-SP	SCREW 1/8-44 L=8.0		7mm 7mm 1/8-44 L=8	2
7		62110-122-000	THREAD STOPPER SPRING BRACKET		21mm 21mm 119mm	1
8		62109-122-000	THREAD STOPPER SPRING		21mm 21mm	1
9		62106-122-000	BLOCK		119mm 119mm	2
10		SA-6050610-SP	SCREW 1/8-44 L=6.4		7mm 7mm 1/8-44 L=6.4	4
11		62109-122-000	VIBRATION STOPPER PLATE		119mm 119mm	2
12		62110-122-000	FRONT WIPER		21mm 21mm	1
13		62103-122-000	PIVOT PIN		119mm 119mm	2
14		SA-6080810-SP	SCREW 1/8-44 L=8		7mm 7mm 1/8-44 L=8	4
15		62109-122-000	WIPER GUIDE LEVER		7mm 7mm 119mm	2
16		62107-122-000	LEVER ASSEMBLY		7mm 7mm 119mm	2
17		62108-122-000	THREAD POSITIONER GUIDE		119mm 119mm	2
18		SA-6050610-SP	SCREW 1/8-44 L=6.4		7mm 7mm 1/8-44 L=6.4	4
19		62111-122-000	UPPER KNIFE CYLINDER		7mm 7mm 119mm	2
20		62112-122-000	UPPER KNIFE BASE, FRONT		7mm 7mm 119mm	1
21		SA-6044402-TH	SCREW M4X0.7 L=14		07mm 7mm M4X0.7 L=14	2
22		SA-6050610-SP	SCREW 1/8-44 L=6.4		7mm 7mm 1/8-44 L=6.4	4
23		62113-122-000	CYLINDER OPENING PLATE		119mm 119mm	2
24		62114-122-000	UPPER FIXED KNIFE		7mm 7mm 119mm	2
25		62115-122-000	UPPER MOVING KNIFE		7mm 7mm 119mm	2
26		62116-122-000	PRESSER SPRING, LOWER		7mm 7mm 119mm	2
27		62117-122-000	PRESSER SPRING, UPPER		7mm 7mm 119mm	2
28		SA-6080810-SP	SCREW 1/8-44 L=8.0		7mm 7mm 1/8-44 L=8	2
29		62118-122-000	UPPER KNIFE BASE, REAR		7mm 7mm 119mm	1
30		62119-122-000	THREAD STOPPER SPRING		7mm 7mm 119mm	1
31		62120-122-000	THREAD STOPPER SPRING PLATE		7mm 7mm 119mm	1
32		62121-122-000	CYLINDER BASE		7mm 7mm 119mm	1
33		62122-122-000	REAR WIPER		7mm 7mm 119mm	1
34		62123-122-000	WIPER		7mm 7mm	2
35		62124-122-000	QUICK COUPLING		7mm 7mm 70mm	4
36		62125-122-000	CYLINDER BASE		7mm 7mm 119mm	1
37		SA-6044402-TH	SCREW M4 L=10		07mm 7mm M4X0.7 L=10	2
38		SA-6050610-SP	WASHER M4		7mm 7mm M4	2
39		62126-122-000	LOWER KNIFE LEVER BASE, FRONT		7mm 7mm 119mm	1
40		SA-6052002-YP	SCREW M5 L=20		07mm 7mm M5X0.8 L=20	4
41		62127-122-000	CYLINDER BRACKET		7mm 7mm 119mm	2
42		62128-122-000	HOOK POSITIONING BAR		7mm 7mm 119mm	1
43		62129-122-000	BEARING		7mm 7mm 119mm	4
44		62130-122-000	LOWER KNIFE LEVER ASM., FRONT		7mm 7mm 119mm	1
45		SA-6052002-YP	SCREW M5 L=20		07mm 7mm M5X0.8 L=20	(1)
46		62131-122-000	LOWER FIXED KNIFE		7mm 7mm 119mm	2
47		62132-122-000	FIXED KNIFE AUXILIARY PLATE		7mm 7mm 119mm	2
48		SA-6080810-SP	SCREW 1/8-44 L=2.5		7mm 7mm 1/8-44 L=2.5	4
49		SA-6030000-KO	SNAP RING 3		7mm 7mm	4
50		62134-122-000	CYLINDER PIN		7mm 7mm 119mm	2
51		SA-7090710-SP	SCREW 9/64-40 L=6.3		7mm 7mm 9/64-40 L=6.3	2
52		62135-122-000	WASHER		7mm 7mm	2
53		SA-6052002-YP	SCREW M5 L=20		07mm 7mm M5X0.8 L=20	2
54		62136-122-000	LOWER KNIFE LEVER ASM., REAR		7mm 7mm 119mm	1
55		SA-6052002-YP	SCREW M5 L=20		07mm 7mm M5X0.8 L=20	(1)
56		62137-122-000	LOWER MOVING KNIFE		7mm 7mm 119mm	2
57		SA-6080810-SP	SCREW 1/8-44 L=8.0		7mm 7mm 1/8-44 L=8	4
58		62138-122-000	CYLINDER PIVOT PIN		7mm 7mm 119mm	1
59		SA-7090710-SP	SCREW 9/64-40 L=17.5		7mm 7mm 9/64-40 L=17.5	1
60		62139-122-000	LOWER KNIFE LEVER BASE, REAR		7mm 7mm 119mm	1

9. THREAD TENSION COMPONENTS
糸調子関係

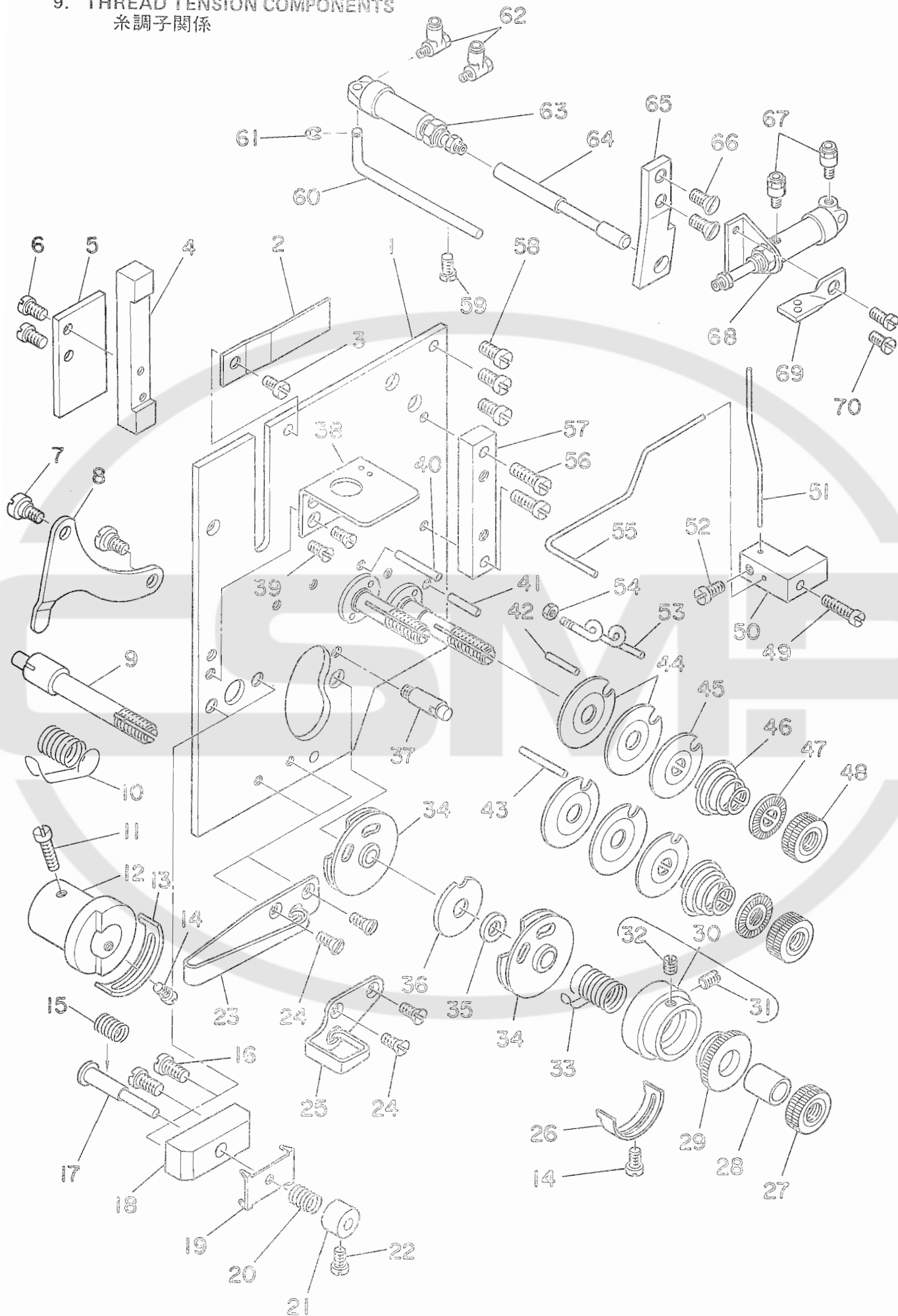

Ref. No.	Note 注記	Part No. 品番	Description	E. C. 変更年月	品名	Amt. Req. 数量
1		63101-122-000	TENSION BASE PLATE ASM.		イトヨヨシ トリツケイタ クミ	1
2		63119-122-000	PRESSER PLATE		ワイヤ フレトノイタ	1
3		SS-7090710-SL	SCREW 9/64-40 L=6.8		マルヒラネシ 9/64-40 L=6.8	1
4		63127-122-000	RELEASE PLATE GUIDE		ウカシイタ カイテ	1
5		63124-122-000	PRESSER PLATE		アサヒト アサヒイタ アサヒ	1
6		SS-6000610-SP	SCREW 1/8-44 L=6.4		ブラス 1/8-44 L=6.4	2
7		63125-122-000	HINSE SCREW D=4.7 H=2.8		ブラス D=4.7 H=2.8	2
8		63135-122-000	TENSION RELEASE LEVER		イトヨヨシウケイタ	1
9		63123-527-000	THREAD TAKE-UP SPRING STUD		イトヨヨシ 5/8	1
10		63128-051-000	THREAD TAKEUP SPRING		イトヨヨシ	1
11		SS-6091020-YP	SCREW 9/64-40 L=10		ブラス 9/64-40 L=10	1
12		63106-122-000	THREAD TENSION POST		イトヨヨシ トリツケイ	1
13		63133-051-000	TAKE-UP SPRING ADJUSTING PLATE		イトヨヨシ クミ-セツイタ	1
14		SS-7090520-SP	SCREW 9/64-40 L= 4.5		マルヒラネシ 9/64-40 L=4.5	2
15		63126-122-000	NEEDLE THREAD GUIDE SPRING		アサヒウケイタ トリツケイ	1
16		SS-6110710-YP	SCREW 1/8-44 L= 6.5		ヒラネシ 1/8-44 L=6.5	2
17		63122-122-000	NEEDLE THREAD GUIDE STUD		アサヒトアサヒウケイタ	1
18		63129-122-000	NEEDLE THREAD GUIDE BASE		アサヒトアサヒ トリツケイ	1
19		63121-122-000	NEEDLE THREAD GUIDE		アサヒトアサヒ	1
20		63113-500-000	TENSION SPRING		イトヨヨシ	1
21		63123-122-000	NEEDLE THREAD GUIDE COLLAR		アサヒトアサヒウケイタ カラ-	1
22		SS-6080310-SP	SCREW 1/8-44 L=6.4		ブラス 1/8-44 L=6.4	1
23		63107-122-000	THREAD GUIDE, LOWER		イトヨヨシ イトヨヨシ 5/8	1
24		SS-7090710-SL	SCREW 9/64-40 L=7		ブラス 9/64-40 L=7	4
25		63129-527-000	THREAD GUIDE, UPPER		イトヨヨシ (ウエ)	1
26		63119-122-000	TAKE-UP SPRING ADJUSTING PLATE B		イトヨヨシ クミ-セツイタ B	1
27		63121-012-000	THREAD TENSION STUD NUT		イトヨヨシ ナット	1
28		63121-527-000	PRESSER COLLAR		イトヨヨシ アサヒトアサヒ	1
29		63125-127-000	TAKE-UP SPRING GUIDE		イトヨヨシ トリツケイ	1
30		63121-527-000	THREAD TENSION POST ASM.		イトヨヨシ トリツケイ クミ	1
31		SS-6000610-SP	SCREW 1/8-44 L=5.5		ブラス 1/8-44 L=5.5	(1)
32		SS-6080410-SP	SCREW 1/8-44 L= 3.5		ブラス 1/8-44 L=3.5	(1)
33		63128-527-000	THREAD TAKE-UP SPRING B		イトヨヨシ B	1
34		63117-527-000	THREAD TAKE-UP SPRING GUIDE ASM.		イトヨヨシ トリツケイ クミ	2
35		63139-577-000	COLLAR		イトヨヨシ 5/8カラ-	1
36		63121-527-000	TAKE-UP SPRING GUIDE PLATE		イトヨヨシ トリツケイ	1
37		63121-527-000	TAKE-UP SPRING GUIDE STUD		イトヨヨシ カサトクノイタ	1
38		63108-122-000	THREAD GUIDE, UPPER		イトヨヨシ イトヨヨシ クミ	1
39		SS-7090750-SP	SCREW 9/64-40 L=7		ブラス 9/64-40 L=7	2
40		63104-122-000	PIN, LARGE		イトヨヨシ 5/8 フレトノイタ 5/8	1
41		63103-112-000	PIN, SMALL		イトヨヨシ 5/8 フレトノイタ 5/8	1
42		63112-122-000	PIN, SHORT		カサトクノイタ クミ	1
43		63113-122-000	PIN, LONG		カサトクノイタ クミ	1
44		63126-051-000	TENSION DISC		イトヨヨシ クミ	4
45		63132-051-000	TENSION DISC HOLDER		イトヨヨシ クミ	2
46		63128-526-000	TENSION SPRING (1.2)		イトヨヨシ トリツケイ (1.2)	2
47		63120-125-000	TENSION DISC STOPPER		イトヨヨシ クミ カサトクノイタ	2
48		63116-512-000	TENSION NUT S		イトヨヨシ ナット B	2
49		65009-100-000	SCREW		ブラス	1
50		63117-122-000	CYLINDER BLOCK		シリンドラ 5/8	1
51		63118-122-000	BAR		シリンドラ 5/8	1
52		SS-7090710-SL	SCREW 9/64-40 L=6.8		マルヒラネシ 9/64-40 L=6.8	1
53		63114-122-000	THREAD GUIDE		イトヨヨシ 5/8 イトヨヨシ	1
54		SS-6080350-SP	NUT 3/32-56		ブラス ナット 3/32-56	1
55		63116-122-000	AUXILIARY WIPER		シリンドラ 5/8	1
56		65009-100-000	SCREW		ブラス	2
57		63120-122-000	CYLINDER INSTALLING PLATE		シリンドラ トリツケイ	1
58		SS-7090710-SL	SCREW 9/64-40 L=6.8		マルヒラネシ 9/64-40 L=6.8	3
59		SS-6042002-SP	SCREW M4X0.7 L=20		ブラス ナット M4X0.7 L=20	1
60		63109-122-000	CYLINDER STOP STUD		イトヨヨシ 5/8 トリツケイ	1
61		RE-0300000-K0	SHAFT RING 3		カサトクノイタ 3	1
62		65196-100-000	QUICK COUPLING		クワックツケイ	2
63		62436-122-000	CYLINDER		シリンドラ	1
64		63110-122-000	PLUNGER PIN		シリンドラ 5/8	1
65		63111-122-000	PLUNGER PIN RECEIVER		シリンドラ 5/8	1
66		SS-7090750-SP	SCREW 9/64-40 L=7		ブラス 9/64-40 L=7	2
67		65019-100-000	BARBED FITTING JOINT		ハネノイタ ツケイ	2
68		65108-100-000-A	CYLINDER		シリンドラ (7x 10x15)	1
69		63136-122-000	THREAD GUIDE		イトヨヨシ トリツケイ	1
70		SS-7090710-SL	SCREW 9/64-40 L=6.8		マルヒラネシ 9/64-40 L=6.8	2

10. BOBBIN WINDER COMPONENTS
糸巻装置関係

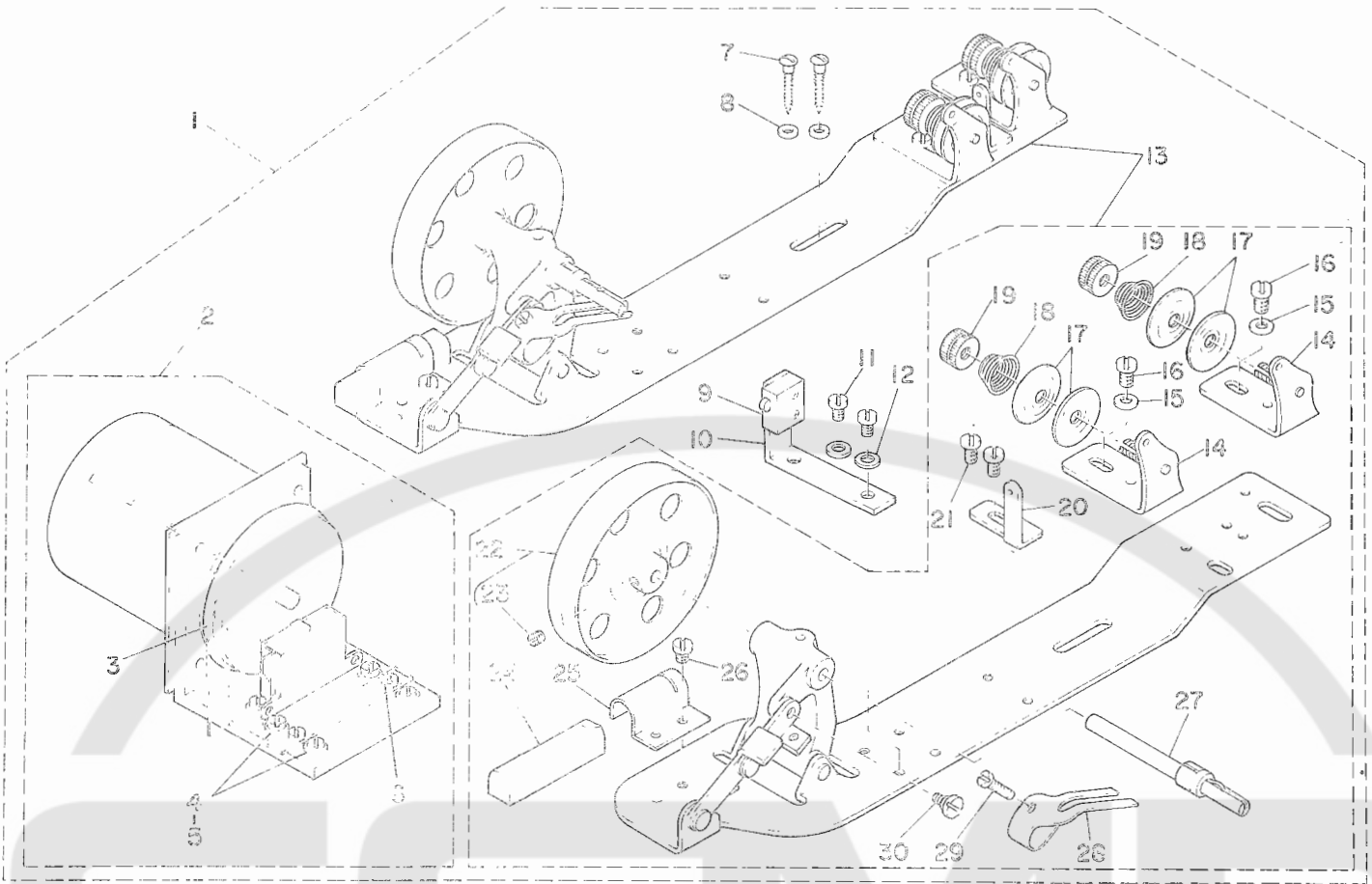

Ref. No.	Note 注記	Part No. 品番	Description	E. C. 登録年月	品名	Amnt. Req. 個数
1		G3207-122-060	BOBBIN WINDER UNIT		イトマキワイヤ機	1
2		G3204-122-040	BOBBIN WINDER MOTOR BASE ASM.		イトマキモーターベース機	(1)
3		G3206-122-000	RUBBER RING		イトマキゴムワ	(1)
4		SS-7090710-SL	SCREW 9/64-40 L=6.8		スクリュー 9/64-40 L=6.8	(4)
5		WP-0430801-SC	WASHER M4		ヒラヤシカネ M4	(4)
6		SS-7090510-SL	SCREW 9/64-40 L=4.6		スクリュー 9/64-40 L=4.6	(2)
7		SK-3482800-SC	HOOD SCREW D=4.8 L=25		スクリュー D=4.8 L=25	(2)
8		WP-0501016-SC	WASHER 5X10.5X1		ヒラヤシカネ 5X10.5X1	(2)
9		WA-0013200-00	MICROSWITCH		スイッチ	(1)
10		G3213-122-000	MICROSWITCH BASE		マイクロスイッチベース	(1)
11		SS-7090510-SL	SCREW 9/64-40 L=4.6		スクリュー 9/64-40 L=4.6	(2)
12		WP-0430801-SC	WASHER M4		ヒラヤシカネ M4	(2)
13		G3207-122-040	BOBBIN WINDER ASM.		イトマキワイヤ機	(1)
14		G3223-012-040	THREAD TENSION BRACKET ASM.		イトマキイトマキワイヤ機ベース機	(2)
15		WP-0501016-SC	WASHER 5X10.5X1		ヒラヤシカネ 5X10.5X1	(2)
16		SS-7110820-SN	SCREW 11/64-40 L=7.5		スクリュー 11/64-40 L=7.5	(2)
17		B3126-012-000	TENSION DISC		イトマキワイヤ機	(4)
18		B3129-012-000	TENSION SPRING B		イトマキワイヤ機 B	(2)
19		B3125-012-000	THREAD TENSION STUD NUT		イトマキワイヤ機ナット	(2)
20		G3213-116-000	THREAD GUIDE		イトマキワイヤ機ガイド	(1)
21		SS-7110820-SN	SCREW 11/64-40 L=7.5		スクリュー 11/64-40 L=7.5	(2)
22		B3214-012-040	BOBBIN WINDER WHEEL ASM.		イトマキワイヤ機車	(1)
23		SS-8110510-SN	SCREW 11/64-40 L=5		スクリュー 11/64-40 L=5	(1)
24		B3228-012-009	RUBBER BRAKE		イトマキワイヤ機ブレーキ	(1)
25		B3229-012-000	SHAKE CLAMP		イトマキワイヤ機揺動止め	(1)
26		SS-7110110-SL	SCREW 11/64-40 L=4		スクリュー 11/64-40 L=4	(1)
27		G3208-122-040	BOBBIN WINDER SHAFT ASM.		イトマキワイヤ機シャフト機	(1)
28		G3217-116-000	SHOULDER PRESSER		イトマキワイヤ機	(1)
29		SS-7083310-SH	SCREW 1/8-44 L=12.5		スクリュー 1/8-44 L=12.5	(1)
30		SD-0890501-SP	WASER SCREW D=4.9 H=2.6		スクリュー D=4.9 H=2.6	(1)

11. BELT-LOOP RECEIVER COMPONENTS
ベルトループ受け関係

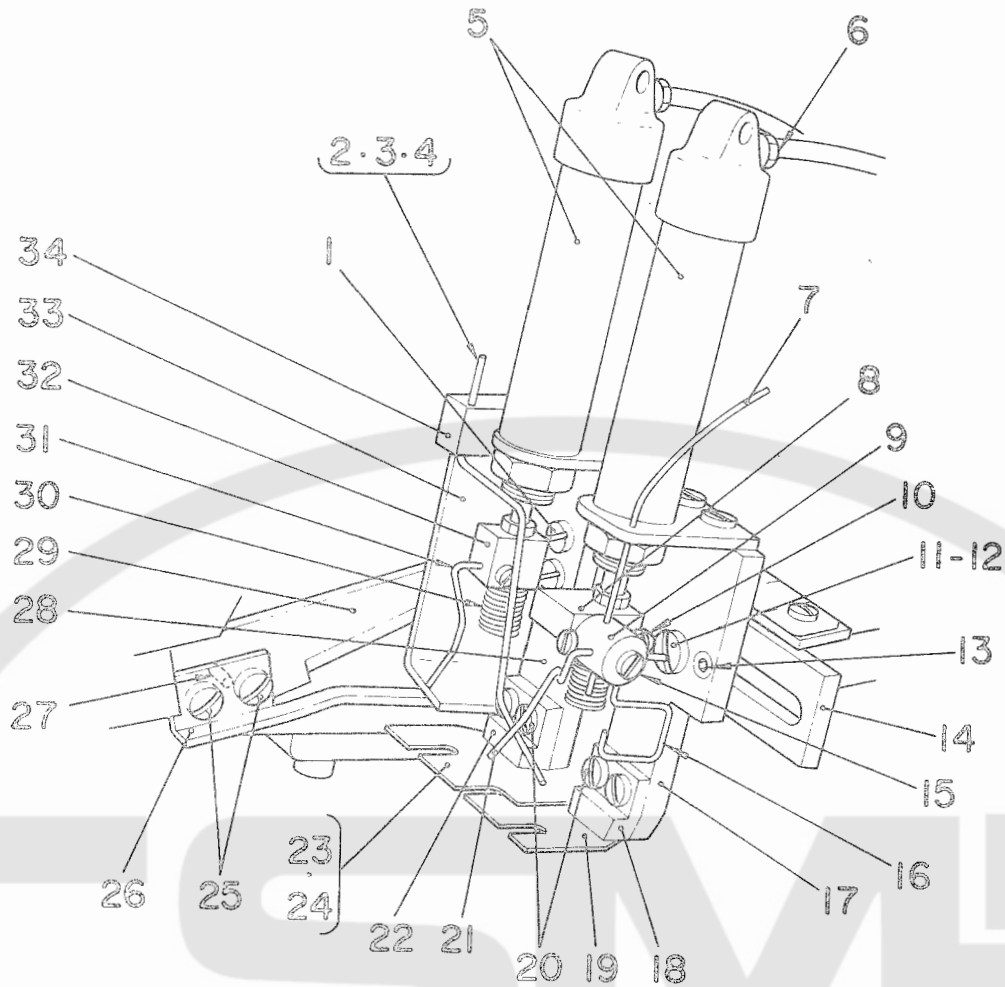

Ref. No.	Note 注記	Part No. 品番	Description	E. C. 変更年月	品名	Amt. Req. 数量
1		SS-6111010-SP	SCREW 11/64-40 L=7.5		ヒラネジ 11/64-40 L=9.5	2
2	#01	CS153-100-00A	BELT-LOOP UPPER LIMITER PIN		ウワハントループ ニックトメカネ	1
3	#02	G5153-100-00B	BELT-LOOP UPPER LIMITER PIN		ウワハントループ ニックトメカネ	1
4	#03	G5153-100-00C	BELT-LOOP UPPER LIMITER PIN		ウワハントループ ニックトメカネ	1
5		G5166-100-000-A	CYLINDER		シリンドラ (90 10X25)	2
6		G5019-100-000	BARBED FITTING JOINT		ハーフ ツキマテ	2
7		G5160-100-000	LOOP PRESSURE CYLINDER GUIDE, FRONT		オサエマシ シリンドラ-アソナカネ	1
8		G5169-100-000	LOOP PRESSURE CYLINDER BRACKET		ループオサエ マシシリンドラ-サキカネ	1
9		G5170-100-000	BELT-LOOP FRONT GUIDE SHAFT		マシ アソナカネシャフト	1
10		SS-4020610-SP	SCREW 1/8-44 L=6.4		ナハネジ 1/8-44 L=6.4	2
11		G5162-100-00A	BINDER LOCK NUT PLATE		ハインタ-ア-ル トメナツイタ	1
12		SS-7111410-SP	SCREW 11/64-40 L=14		マルヒラネジ 11/64-40 L=14	2
13		PS-0500102-KH	SPRING PIN 5.0X10		スプリングピロ 5X10	2
14		G5154-122-000	BINDER ADJUSTING RAIL		ハイトアソナカネ レール	1
15		SS-4020610-SP	SCREW 1/8-44 L=6.4		ナハネジ 1/8-44 L=6.4	2
16		G5172-100-000	BELT-LOOP PRESSURE GUIDE		ハントループ オサエカタク	1
17		G5161-100-00A	BINDER ADJUSTING ARM, FRONT		ハインタ-アソナカネ マシ	1
18		G5164-100-00A	BINDER L-HEAD PLATE		ハインタ-トリツツ Lカタクマシ	1
19		G5165-100-00A	LOOP FRONT RECEIVER		ループマシウケイタ	1
20		SS-7090710-SL	SCREW 9/64-40 L=6.3		マルヒラネジ 9/64-40 L=6.3	4
21		G5171-100-000	BELT-LOOP FRONT GUIDE		ハントループ マシアソナカネ	1
22		G5157-122-000	BINDER L-HEAD PLATE, REAR		ハイト トリツツLカタクマシ	1
23	#04	G5159-122-00A	LOOP REAR RECEIVER		ループウシロウケイタ 41	1
24	#05	G5159-122-00B	LOOP REAR RECEIVER		ループウシロウケイタ 60	1
25		SS-6111210-SP	SCREW 11/64-40 L=12		ヒラネジ 11/64-40 L=12	2
26		G5192-100-000	BELT-LOOP LOWER GUIDE		シタハントループ ニックトメ	1
27		PS-0300242-KJ	SPRING PIN 3.0X24		スプリングピロ 3.0X24	1
28		G5156-100-000	BINDER ARM, REAR		ハインタ-ア-ル ウシロ	1
29		G5305-100-00A	UPPER KNIFE		ウツキ メス (ハイス)	1
30		G5168-100-000	PRESSER SPRING		ハントループ オサエハネ	2
31		G5173-100-000	BELT-LOOP REAR GUIDE		ハントループ ウシロアソナカネ	1
32		G5224-100-000	LOOP PRESSUR CYLINDER BRACKET		ループオサエウシロ シリンドラサキカネ	1
33		G5151-100-000	BELT-LOOP UPPER LIMITER		ウワハントループ ニックトメ	1
34		G5152-100-000	BELT-LOOP INSTALLING PLATE		ニックトメ トリツツカネ	1

Note (注記) #01 For 55 ~ 62 mm (2-11/64" ~ 2-7/16") 55~62mm用
 #02 For 63 ~ 70 mm (2-31/64" ~ 2-3/4") 63~70mm用
 #03 For 71 ~ 78 mm (2-51/64" ~ 3-5/64") 71~78mm用
 #04 For 41 ~ 65 mm (1-5/8" ~ 2-9/16") 41~65mm用
 #05 For 60 ~ 78 mm (2-23/64" ~ 3-5/64") 60~78mm用

12. BELT-LOOP SUPPLY COMPONENTS (1)
ベルトループ供給関係(1)

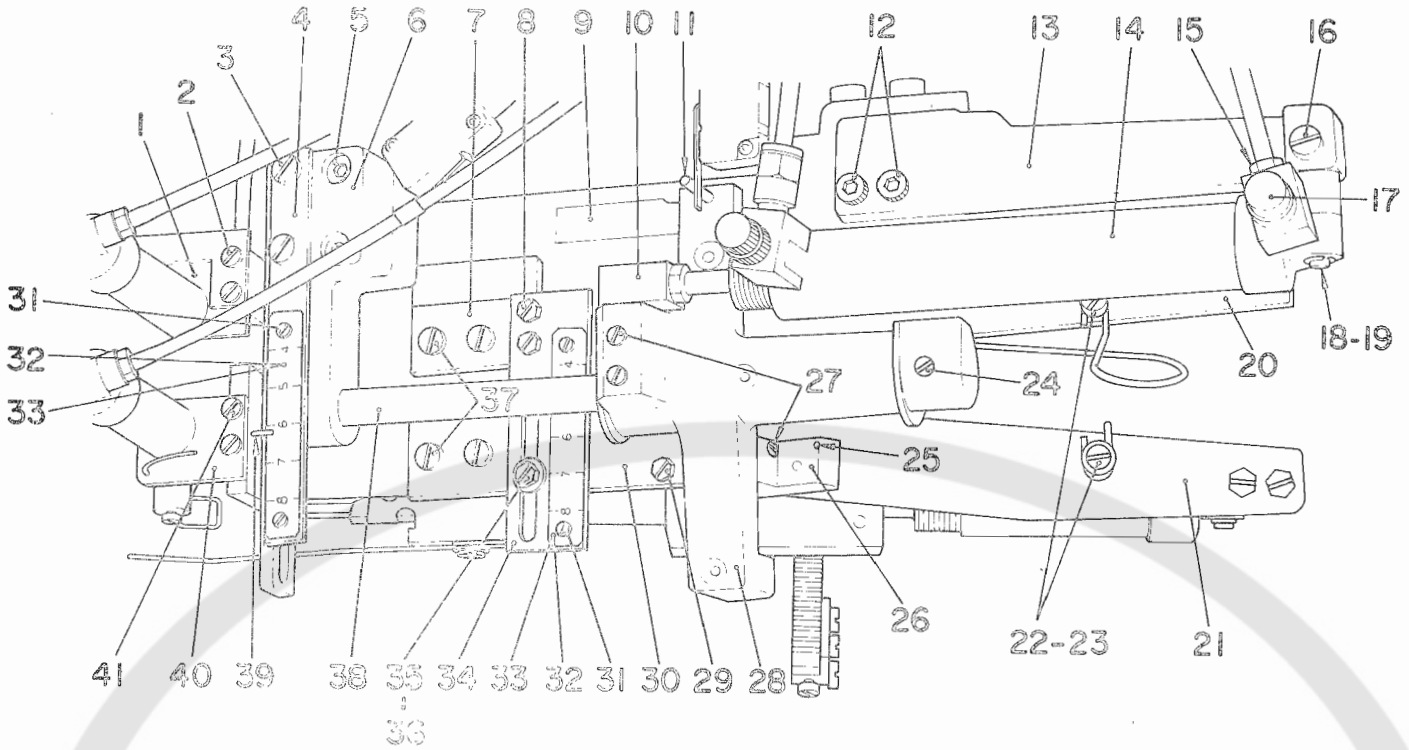

Ref. No.	Note 注記	Part No. 品番	Description	E. C. 変更年月	品名	Amt. Req. 数量
1		G5155-100-00A	CYLINDER PLATE, REAR		ウシロシリンドラ- トリツケカネ	1
2		G5009-100-000	SCREW		トメネジ	2
3		SS-6111010-SP	SCREW 11/64-40 L=9.5		ヒラネジ 11/64-40 L=9.5	2
4		G5177-100-00A	BINDER SCALE BASE		ハインタ-メモリイタ トクタイ	1
5		SM-6052002-TP	SCREW M5 L=20		ロツカクアサネルト M5X0.8 L=20	2
6		G5174-100-00A	ADJUSTING RAIL BASE		アジヤストレ-ル トクタイ	1
7		G5283-100-00A	BELT-LOOP SUPPLY PLATE, REAR		ウシロ キヨ-キユ-イタ	1
8		G5027-100-000	SCREW 11/64-40 L=8		トメネジ	2
9		G5183-100-000	BELT-LOOP SUPPLY CAM		ハ-ントル-フ- キヨ-キユ-カム	1
10		G5193-100-000	BELT-LOOP SUPPLY CYLINDER BRACKET		キヨ-キユ-シリンドラ- ツケカネ	1
11		PS-0300262-K0	SPRING PIN 3.0X24		スプリングピン 3.0X24	1
12		SM-6052002-TP	SCREW M5 L=20		ロツカクアサネルト M5X0.8 L=20	2
13		G5188-100-000	BELT-LOOP MOVING CYLINDER BASE		ウシロ イト-シリンドラ- トクタイ	1
14		G5194-100-000-A	CYLINDER		シリンドラ- (77 16X100)	1
15		G5019-100-000	BARBED FITTING JOINT		ハ-フ ツケテ	1
16		SS-7110840-SP	SCREW 11/64-40 L=7.8		マルヒラネジ 11/64-40 L=7.8	1
17		GHP-03524000	UNIVERSAL ELBOW M5		エルボ M5	1
18		G5186-100-000	MOVING CYLINDER PIN		キヨ-キユ-シリンドラ- レンケツカネ	1
19		RE-0500000-K0	SNAP RING 5		カマタメウ 5	1
20		G5269-100-000	FOLDER ROTATION CYL. PLATE, REAR		ウシロ カリマケシリンドラ- トクタイ	1
21		G5268-100-00A	CYL. PLATE, FRONT		マエカリマケ シリンドラ- トクタイ	1
22		SS-7090710-SL	SCREW 9/64-40 L=6.8		マルヒラネジ 9/64-40 L=6.8	2
23		WP-0450801-S0	WASHER 4.5X10.0X0.8		ヒラツカネ 4.5X10X0.8	2
24		SS-8150510-SP	SCREW 15/64-28 L=5		トメネジ	2
25		PS-0200142-K0	SPRING PIN 2.0X14		スプリングピン 2.0X14	2
26		G5266-100-000	BELT-LOOP SUPPLY LEVER		ハ-ントル-フ- キヨ-キユ-レハ-	1
27		SS-8150310-SP	SCREW 15/64-28 L=8		トメネジ 15/64-28 L=7.5	3
28		G5185-122-000	BELT-LOOP SUPPLY SLEEVE		キヨウキユウイトウケテ	1
29		SS-6111010-SP	SCREW 11/64-40 L=9.5		ヒラネジ 11/64-40 L=9.5	2
30		G5256-100-00A	BELT-LOOP SUPPLY PLATE, FRONT		マエキヨ-キユ-イタ	1
31		SS-6060220-SP	SCREW 3/32-56 L=2.0		ヒラネジ 3/32-56 L=2	4
32	#01	G5122-100-000	SCALE		メモリイタ (ヨリ ヒヨ-3)	2
33	#02	G5122-100-00A	SCALE		メモリイタ (インチヒヨ-3)	2
34		G5255-122-000	CONNECTING PLATE		キヨウキユウイトレシツカネ	1
35		G5027-100-000	SCREW 11/64-40 L=8		トメネジ	1
36		WP-0450301-S0	WASHER 4.5X10.0X0.8		ヒラツカネ 4.5X10X0.8	1
37		SS-6111010-SP	SCREW 11/64-40 L=9.5		ヒラネジ 11/64-40 L=9.5	4
38		G5184-100-000	BELT-LOOP SUPPLY SLEEVE SHAFT		ウシロ イト-メタル ヨフト	1
39		PS-0160122-KH	SPRING PIN 1.6X12		スプリングピン 1.6X12	1
40		G5159-100-000	LOOP PRESSURE CYLINDER PLATE, FRONT		ル-フ-キヤ マエシリンドラ-トリツケイタ	1
41		SS-7090710-SL	SCREW 9/64-40 L=6.3		マルヒラネジ 9/64-40 L=6.8	2

Note (注記) #01 For indicated meter
#02 For indicated inch

メートル表示用
インチ表示用

13. BELT-LOOP SUPPLY COMPONENTS (2)
 ベルトループ供給関係(2)

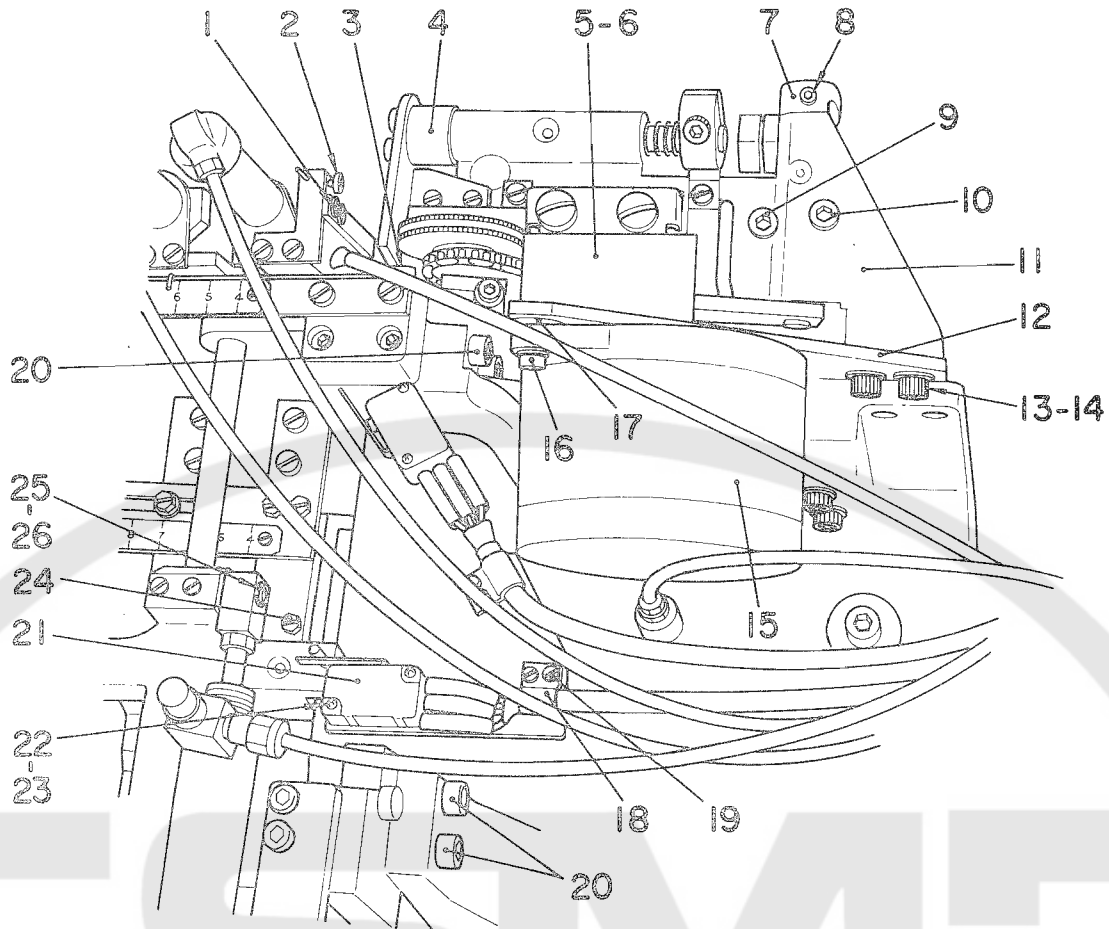

Ref. No.	Note 注記	Part No. 品番	Description	E. C. 変更年月	品名	Amt. Req. 数量
1		SS-7090710-SL	SCREW 9/64-40 L=6.3		マルヒラネジ 9/64-40 L=6.3	2
2		SS-7090710-SL	SCREW 9/64-40 L=6.3		マルヒラネジ 9/64-40 L=6.3	1
3		SM-6051202-TP	SCREW M5X0.3 L=12		ロツカアサネルト M5X0.3 L=12	2
4		G5303-100-00A	UPPER KNIFE ROD		ウコキメスロツ	1
5		G5717-100-000	CHAIN COVER		チェーンカバー	1
6		SS-7090510-SL	SCREW 9/64-40 L=4.6		マルヒラネジ 9/64-40 L=4.6	1
7		G5706-100-000	LEVER SHAFT COLLAP		ローラシフトシャフトカラー	1
8		SM-8060602-TP	SCREW MFX6		トメネジ M6 L=6	2
9		SM-6061552-SP	SCREW M5 L=15		ロツカアサネルト M5 L=15	1
10		SM-6063012-CP	SCREW M6 L=30		ロツカアサネルト M6 L=30	1
11		G5302-100-00B	LOOP FEEDING BASE		オクリタシトメ	1
12		G5710-100-000	LOOP FEEDING MOTOR PLATE		ループオクリタシメータトリツケイタ	1
13		SM-6061002-TP	SCREW M5 L=10		ロツカアサネルト M5 L=10	2
14		WP-0651001-SB	WASHER		ヒシヤカネニカキマル M6	2
15		G5709-100-0A0	LOOP FEEDING MOTOR ASM.		ループオクリタシメータ	1
16		SM-6051602-TP	SCREW M5X0.3 L=16		ロツカアサネルト M5X0.3 L=16	3
17		B2107-816-000	WASHER		ロツトニカネ	3
18		G5012-100-000	CORD HOLDER		コートトメ	2
19		SS-4080610-SP	SCREW 1/8-44 L=6.4		ナハネジ 1/8-44 L=6.4	4
20		SM-6062002-TP	SCREW M5 L=20		ロツカアサネルト M5 L=20	4
21		G5031-100-000	MICROSWITCH		スイッチ	2
22		SM-4861601-SC	SCREW M2.6 L=16		ナハネジ M2.6 L=16	4
23		G5089-100-000	MICROSWITCH NUT PLATE		マイクロスイッチナットイテ	2
24		SS-6111010-SP	SCREW 11/64-40 L=9.5		ヒラネジ 11/64-40 L=9.5	2
25		G5195-100-000	CYLINDER CONNECTING PIN		サイリットシリンドラピン	1
26		RE-0500000-K0	SNAP RINGS 5		ニカキメ 5	1

14. BELT-LOOP FOLD COMPONENTS
 ベルトループ折り曲げ関係

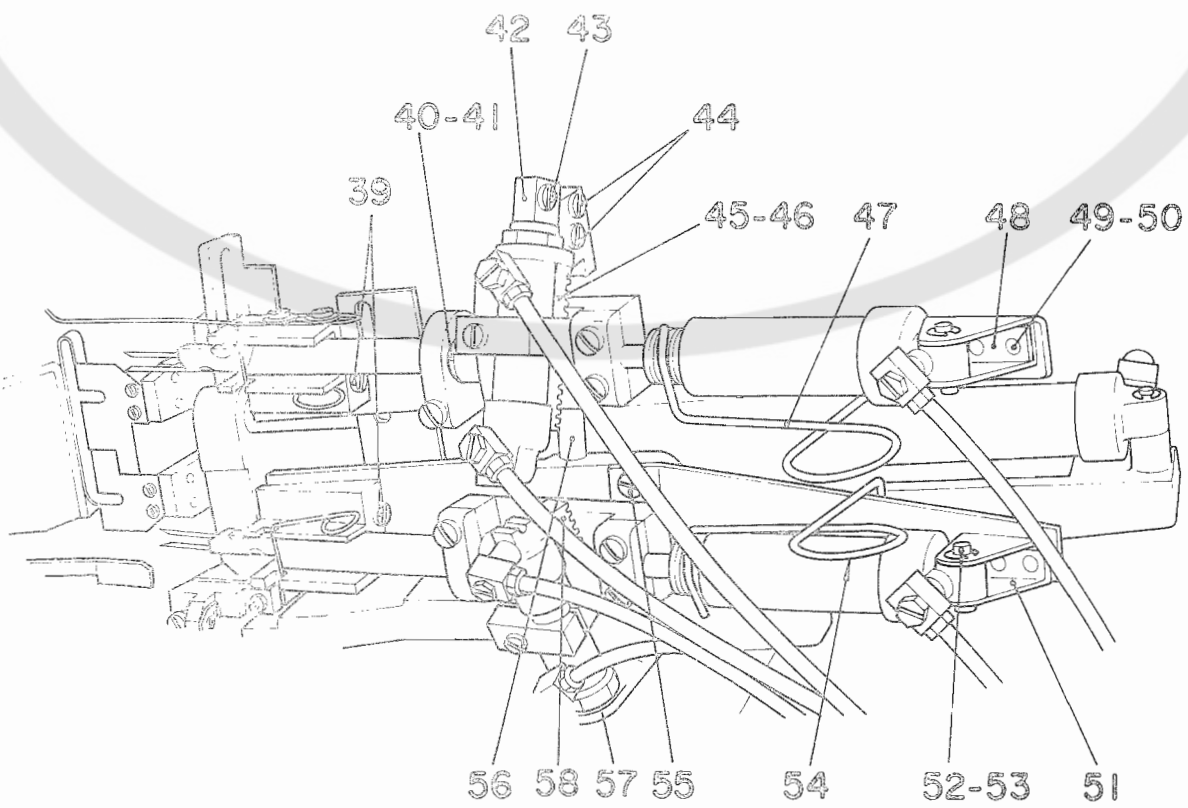
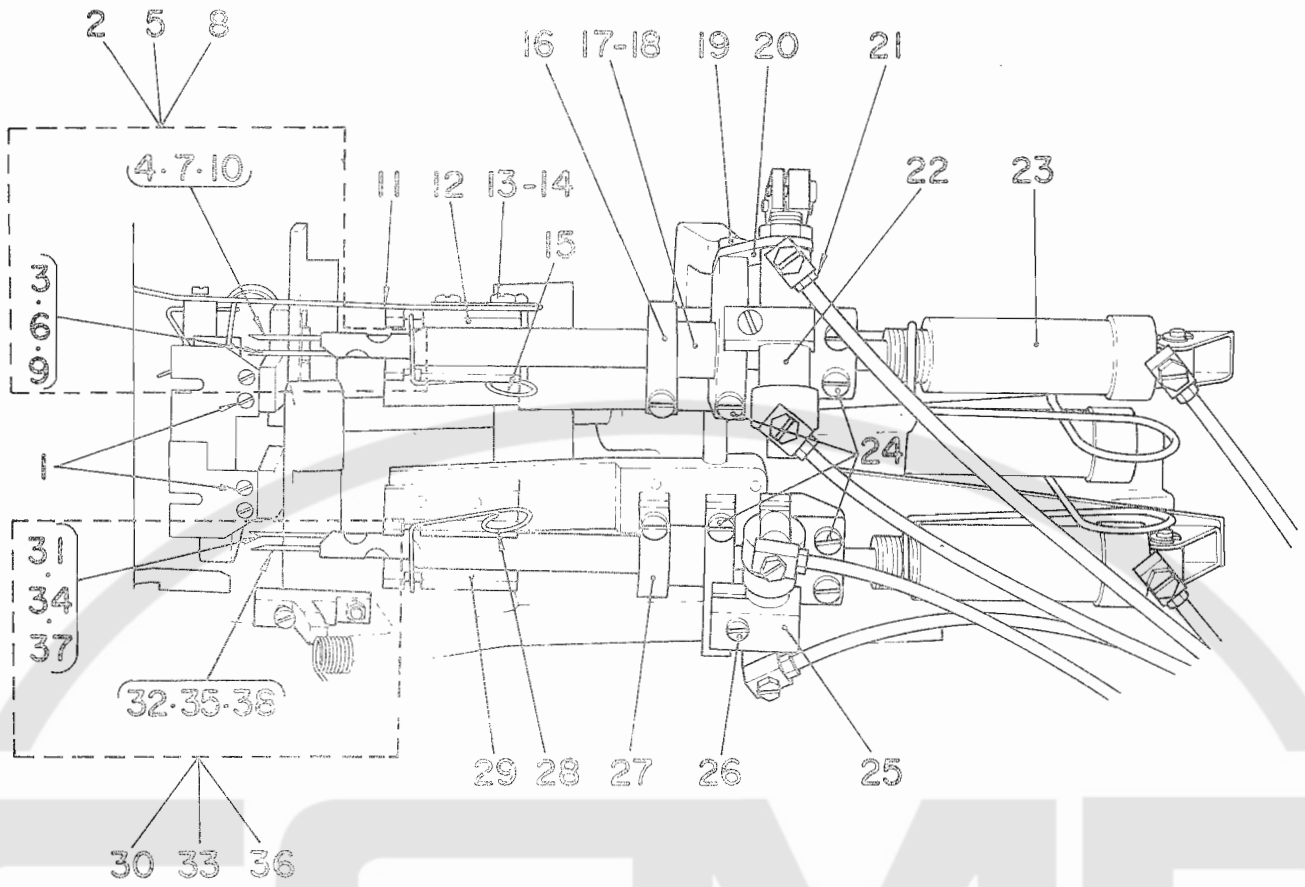

Ref. No.	Note 注記	Part No. 品番	Description	E. C. 変更年月	品名
1		SS-6080410-SP	SCREW 1/8-44 L=4		ヒラネジ 1/8-44 L=4
2	#01	G5253-100-0A0	FRONT FOLDER SHAFT ASM. 2.7		マエキリマツカシヤフト クミ 2.7
3		G5290-100-000	UPPER FOLDER SHAFT PIN 2.0 2.7MM		ウツヤフト ヒシ
4		G5253-100-000	LOWER FOLDER SHAFT PIN		シタキリマツカシヤフトヒシ
5	#02	G5253-100-0AA	FRONT FOLDER SHAFT ASM. 2.0		マエキリマツカシヤフト クミ 2.0
6		G5290-100-000	UPPER FOLDER SHAFT PIN 2.0 2.7MM		ウツヤフト ヒシ
7		G5253-100-000	LOWER FOLDER SHAFT PIN		シタキリマツカシヤフトヒシ
8	#03	G5253-100-0A9	FRONT FOLDER SHAFT ASM. 3.2		マエキリマツカシヤフト クミ
9		G5295-100-000	PIN 3.2MM		ウツヤフトヒシ
10		G5253-100-000	LOWER FOLDER SHAFT PIN		シタキリマツカシヤフトヒシ
11		G5251-100-000	FRONT AUXILIARY GUIDE PIN		マエキリマツカシヤフト
12		G5252-100-000	HOLDER SHAFT GUIDE SLEEVE		マエキリマツカシヤフト アシヤイダ
13		SS-7090510-SL	SCREW 9/64-40 L=4.6		マルヒラネジ 9/64-40 L=4.6
14		WP-0450801-SD	WASHER 4.5X10.0X0.8		ヒラヤシカネ 4.5X10X0.8
15		G5277-100-000	FRONT FOLDER SHAFT SPRING		マエキリマツカシヤフト
16		G5259-100-000	FRONT FOLDER SHAFT PIVOT SLEEVE		マエキリマツカシヤフト シヤフトヒシ
17		G5258-100-000	PINION COLLAR		キリマツカシヒシ
18		SS-8090710-SP	SCREW 9/64-40 L=7.0		トメネジ 9/64-40 L=7
19		SS-7110840-SP	SCREW 11/64-40 L=7.8		マルヒラネジ 11/64-40 L=7.8
20		G5262-100-00A	LOOP FOLDER CYLINDER PLATE		キリマツカシヤフト トリツケイダ
21		GHP-03024000	UNIVERSAL ELBOW M5		エルボ M5
22		G5286-100-000-B	CYLINDER		シヤフト
23		G5270-100-000-A	CYLINDER		シヤフト (内径 16X25)
24		SS-7117410-SP	SCREW 11/64-40 L=14		マルヒラネジ 11/64-40 L=14
25		G5241-100-000	RACK GEAR HOLDER		ラツケカネ
26		G5009-100-000	SCREW		トメネジ
27		G5282-100-000	REAR FOLDER SHAFT PIVOT SLEEVE		ウツヤフトシヤフトシヤフトヒシ
28		G5275-100-000	REAR FOLDER SHAFT SPRING		ウツヤフトシヤフト
29		G5279-100-000	REAR FOLDER SHAFT GUIDE SLEEVE		ウツヤフトシヤフト アシヤイダ
30	#01	G5254-100-0A0	REAR FOLDER SHAFT ASM. 2.7		ウツヤフトシヤフト クミ 2.7 クミ
31		G5290-100-000	UPPER FOLDER SHAFT PIN 2.0 2.7MM		ウツヤフト ヒシ
32		G5253-100-000	LOWER FOLDER SHAFT PIN		シタキリマツカシヤフトヒシ
33	#02	G5254-100-0AA	REAR FOLDER SHAFT ASM. 2.0		ウツヤフトシヤフト クミ 2.0 クミ
34		G5290-100-000	UPPER FOLDER SHAFT PIN 2.0 2.7MM		ウツヤフト ヒシ
35		G5253-100-000	LOWER FOLDER SHAFT PIN		シタキリマツカシヤフトヒシ
36	#03	G5254-100-0A9	REAR FOLDER SHAFT ASM. 3.2		ウツヤフトシヤフト クミ 3.2 クミ
37		G5295-100-000	PIN 3.2MM		ウツヤフトヒシ
38		G5253-100-000	LOWER FOLDER SHAFT PIN		シタキリマツカシヤフトヒシ
39		SS-7090710-SL	SCREW 9/64-40 L=6.3		マルヒラネジ 9/64-40 L=6.3
40		G5257-100-000	LOOP FOLDER SHAFT BEARING		キリマツカシヤフト シヤフト
41		RC-1700002-KP	RETAINING RING 17		Cカネ
42		G5264-100-000	RACK GEAR PLATE, FRONT		マエキリマツカシヤフト トリツケカネ
43		G5009-100-000	SCREW		トメネジ
44		G5009-100-000	SCREW		トメネジ
45		G5263-100-000	PINION		キリマツカシヒシ
46		G5265-100-00A	RACK GEAR		キリマツカシラツケカネ
47		G5271-100-000	FOLDER ROTATION CYL. SPRING, FRONT		マエキリマツカシヤフト
48		G5275-100-000	FOLDER ROTATION CYLINDER NUT PLATE		キリマツカシヤフト トリツケカネ
49		G5027-100-000	SCREW 11/64-40 L=8		トメネジ
50		WP-0450801-SD	WASHER 4.5X10.0X0.8		ヒラヤシカネ 4.5X10X0.8
51		G5273-100-000	CYLINDER INSTALLING PLATE		シヤフト トリツケカネ
52		G5274-100-000	CYLINDER HOLDING PIN		トメヒシ
53		RE-0400000-K0	SNAP RING 4		Eカネ
54		G5272-100-000	FOLDER ROTATION CYL. SPRING, REAR		ウツヤフトシヤフト
55		SS-8111010-SP	SCREW 11/64-40 L=9.5		ヒラネジ 11/64-40 L=9.5
56		G5187-122-000	SUPPLY CAM LEVER SHAFT		キヨウキ
57		G5262-100-000	LOOP FOLDER CYLINDER PLATE		キリマツカシヤフト トリツケイダ
58		G5265-100-000	RACK GEAR		キリマツカシラツケカネ

Note (注記) #01 For 2.7 mm (7/64")
 (Standard)
 #02 For 2.0 mm (5/64")
 (For light weight materials)
 #03 For 3.2 mm (1/8")
 (For heavy weight materials)

2.7mm用
 (標準)
 2.0mm用
 (うす物用)
 3.2mm用
 (厚物用)

15. BELT-LOOP FEED COMPONENTES
 ベルトループ送り出し関係

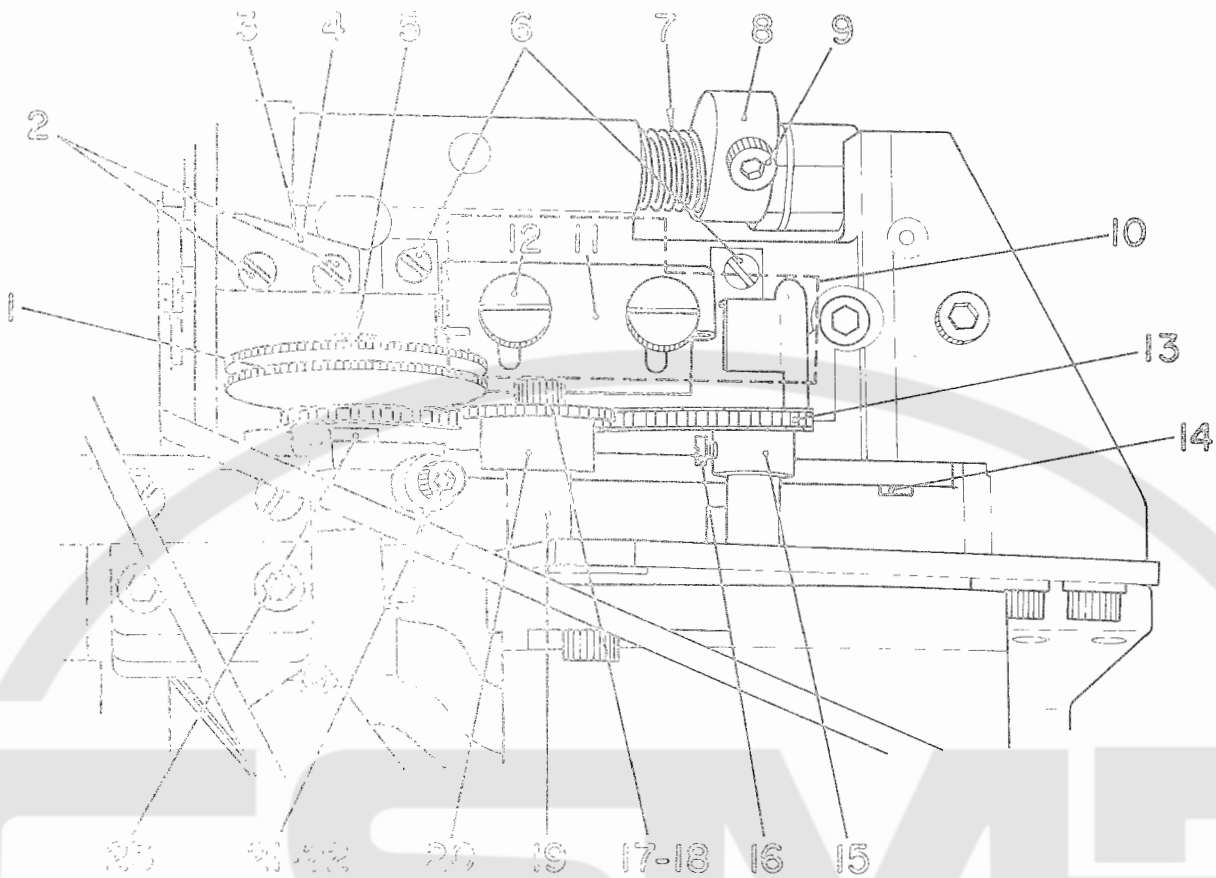

Def. No.	Note 注記	Part No. 品番	Description	E. C. 登録年月	品名	Amnt. Req. 数量
1		65712-100-000	ROLLER ASM.		メクリタシ ローラ クミ	1
2		88-7000710-SL	SCREW 9/64-40 L=6.8		マルヒラネシ 9/64-40 L=6.8	2
3		65701-100-000	LOWER KNIFE		コチメス (セヨ-シエソ)	1
4	#01	65701-100-000	LOWER KNIFE		コチメス (チヨ-コ-	1
5		88-602007-TP	SCREW M5 L=20		ロツカクアサネルト M5X0.8 L=20	1
6		88-7093510-SL	SCREW 9/64-40 L=4.6		マルヒラネシ 9/64-40 L=4.6	2
7		65307-100-000	UPPER KNIFE ROD SPRING		ウコキメスロツクハネ	1
8		65310-100-000	UPPER KNIFE SHAFT LEVER		ウコキメスシャフトレハ-	1
9		88-602002-TP	SCREW M5 L=20		ロツカクアサネルト M5X0.8 L=20	1
10		65721-100-000	ADJUSTING BINDER ASM.		アジャスタハインタ- クミ	1
11		65722-100-000	TRAVELLING GAUGE		ハインタ- イト-シヨ-キ	(1)
12		65723-100-000	SCREW		ハインタ- ハハキメネシ	(2)
13		65708-100-000	MICROCHAIN		マイクロチェーン	1
14		65705-100-000	LOOP FEEDING ROLLER LEVER SHAFT		メクリタシ ローラレハ-シャフト	1
15		65718-100-000	ROTOR SPLICER		ル-フ オクリタシモ-タ スフ ロケツト	1
16		88-6080510-SL	SCREW 1/8-44 L=6.4		ナハネシ 1/8-44 L=6.4	2
17		88-6052502-TP	SCREW M5X0.8 L=28		ロツカクアサネルト M5X0.8 L=28	1
18		62107-800-000	WASHER		ロツク サカネ	1
19		65716-100-000	COLLAR		チ-カン スフ ロケツトハアリンクカラ-	1
20		65714-100-000	ROLLER ASM.		チ-カン スフ ロケツト クミ	1
21		88-6044052-TP	SCREW M4 L=60		ロツカクアサネルト M4X0.7 L=60	1
22		88-6080510-SL	SCREW 1/8-44 L=6.4		ナハネシ 1/8-44 L=6.4	1
23		65713-100-000	ROLLER		ローラ ハアリンクカラ-	1

Note (注記) #01 Special material part (Cemented carbide)

特別注文部品(超硬)

16. BELT-LOOP SUPPLY BASE COMPONENTS
ベルトループ供給土台関係

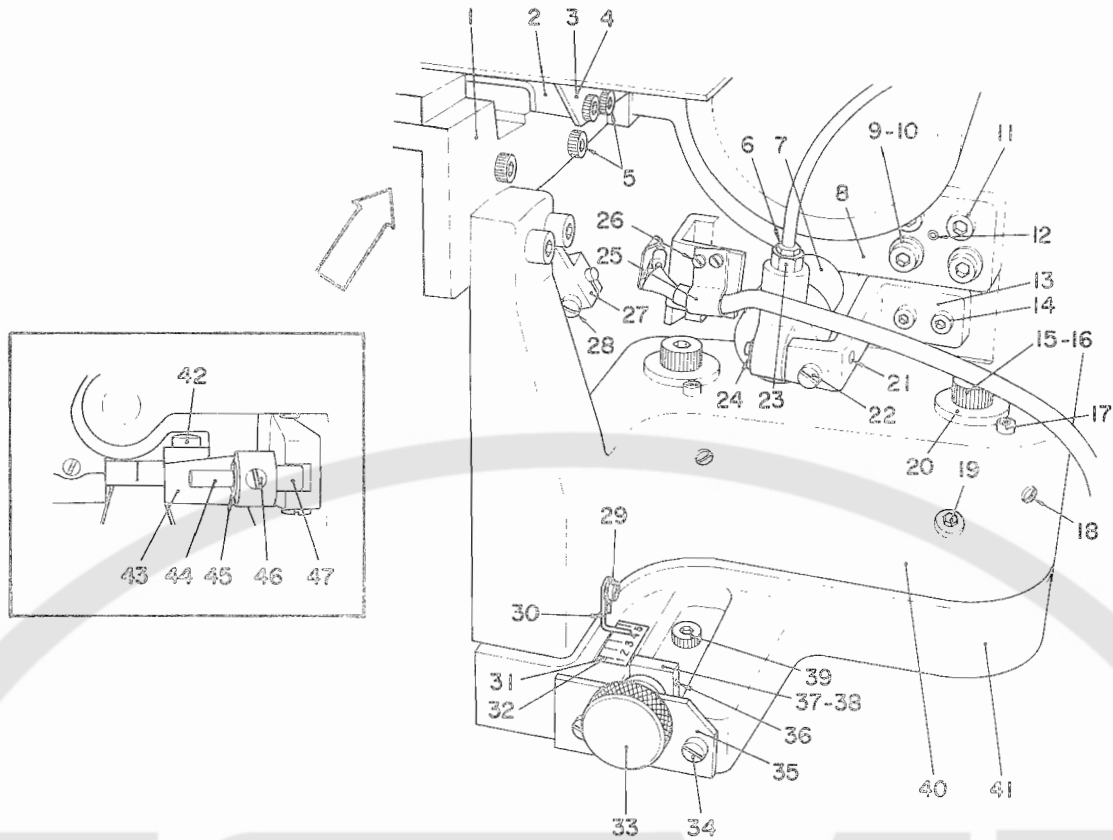

Ref. No.	Note	Part No.	Description	E. C.	品名	Amt. Req.
	注記	品番		変更年月		数量
1		G5381-100-000	BELT-LOOP SUPPLY SLEEVE		ベルトループ フォー キョーキ1-メタル	1
2		G5182-100-000	BELT-LOOP SUPPLY SLEEVE GUIDE		キョーキ1- ヴィーイット-カウイット	1
3		G5181-100-000	MICROSWITCH PLATE		キョーキ1- マイクロスイッチ トリツケイ	1
4	#03	G5181-122-000	MICROSWITCH PLATE		キョウキ1ウ マイクロスイッチ トリツケイ	1
5		SM-6051202-TP	SCREW M5X0.3 L=12		ロツカアサネルト M5X0.3 L=12	4
6		G5019-100-000	BARBED FITTING JOINT		ハーフ ツギ	1
7		G5021-100-008-A	CYLINDER		シリンドラ (7ウ 20X25)	1
8		G5382-100-000	BELT-LOOP SUPPLY BASE		キョーキ1-メタル トリツケイ	1
9		SM-6065002-TP	SCREW M5 L=50		ロツカアサネルト M5 L=50	2
10		WP-2651001-SB	WASHER		ヒラサカネ ミカキ M6	2
11		SM-6063002-TP	SCREW M5 L=30		ロツカアサネルト	2
12		PS-0300102-K0	SPRING PIN 3.0X10		スプリングピン 3.0X10	1
13		G5353-100-000	UPPER KNIFE CYLINDER BASE		ウツキ アサシリンドラ ト	1
14		SM-6051602-TP	SCREW M5X0.3 L=16		ロツカアサネルト M5X0.3 L=16	2
15		G5383-100-000	DEVICE BASE LOCK NUT		ソチ トリツケイ コチイット	1
16		SM-60820A2-TP	SCREW M3 L=120		ロツカアサネルト M3 L=120	2
17		G5373-100-000	SCREW		ソチ トリツケイ	2
18		SS-8151550-SP	SCREW 15/64-28 L=15		トメネジ 15/64-28 L=15	2
19		SM-6061552-SP	SCREW M6 L=15		ロツカアサネルト M6 L=15	4
20		G5371-100-000	DEVICE BASE LOCK SHAFT		ソチ トリツケイ コチイット	2
21		G5352-100-00A	UPPER KNIFE CYLINDER PIN		ウツキ アサシリンドラ	1
22		SS-7111120-SP	SCREW 11/64-40 L=10.5		メヒラネジ 11/64-40 L=10.5	1
23		GHP-03525000	BUSHING PT 1/8-M5		ブッシング PT 1/8-M5	1
24		PE-0400000-K0	SNAP RING 4		Eカクメウ 4	1
25		G5376-100-000	SWITCH CORD HOLDER		ツギメカクシツ コット	1
26		SS-4000610-SP	SCREW 1/8-64 L=6.4		ナメネジ 1/8-64 L=6.4	2
27		G5276-100-000	RACK GEAR INSTALLING PLATE, REAR		ウツケイメカク ラツケイ トリツケイ	1
28		G5009-100-000	SCREW		トメネジ	1
29		SS-7090510-SL	SCREW 9/64-40 L=4.6		メヒラネジ 9/64-40 L=4.6	1
30		G5369-100-00A	LOOP WIDTH ADJUSTING POINTER		ルーフ ハン フォーセツシ	1
31	#01	G5370-100-000	SCALE		メソリイタ	1
32	#02	G5370-100-00A	SCALE		メソリイタ	1
33		G5002-122-000	KNOB		キョウキ1ウツケイ	1
34		SS-6111010-SP	SCREW 11/64-40 L=9.5		ヒラネジ 11/64-40 L=9.5	2
35		G5004-122-000	PLATE		イトウネジ ハツイタ	1
36		PS-0160122-KH	SPRING PIN 1.6X12		スプリングピン 1.6X12	1
37		G5003-122-000	RAIL		キョウキ1ウツケイ ウレール	1
38		G5005-122-000	NUT PLATE		イトウレール ナツイタ	1
39		SM-6067552-CP	SCREW M6 L=75		ロツカアサネルト	2
40		G5368-100-000	DEVICE BASE		ソチ トリツケイ	1
41		G5001-122-000	DEVICE MOVING BASE		キョウキ1ウツケイ	1
42		SS-7111410-SP	SCREW 11/64-40 L=14		メヒラネジ 11/64-40 L=14	1
43		G5267-100-000	BELT-LOOP SUPPLY CAM LEVER		ベルトループ フォー キョーキ1-カムレバ	1
44		G5280-100-000	BELT-LOOP SUPPLY CAM SHAFT		ベルトループ フォー キョーキ1-カムシャフ	1
45		RE-0500000-K0	SNAP RING 5		Eカクメウ 5	1
46		SS-8150810-SP	SCREW 15/64-28 L=8		トメネジ 15/64-28 L=8	1
47		G5281-100-000	BELT-LOOP SUPPLY CAM BALL		ベルトループ フォー キョーキ1-カムボール	1

Note (注記) #01 For indicated meter メートル表示用
 #02 For indicated inch インチ表示用
 #03 For JIA JIA用

17. JOINTED BELT-LOOP DETECT COMPONENTS

ベルトループ継ぎ目検出関係

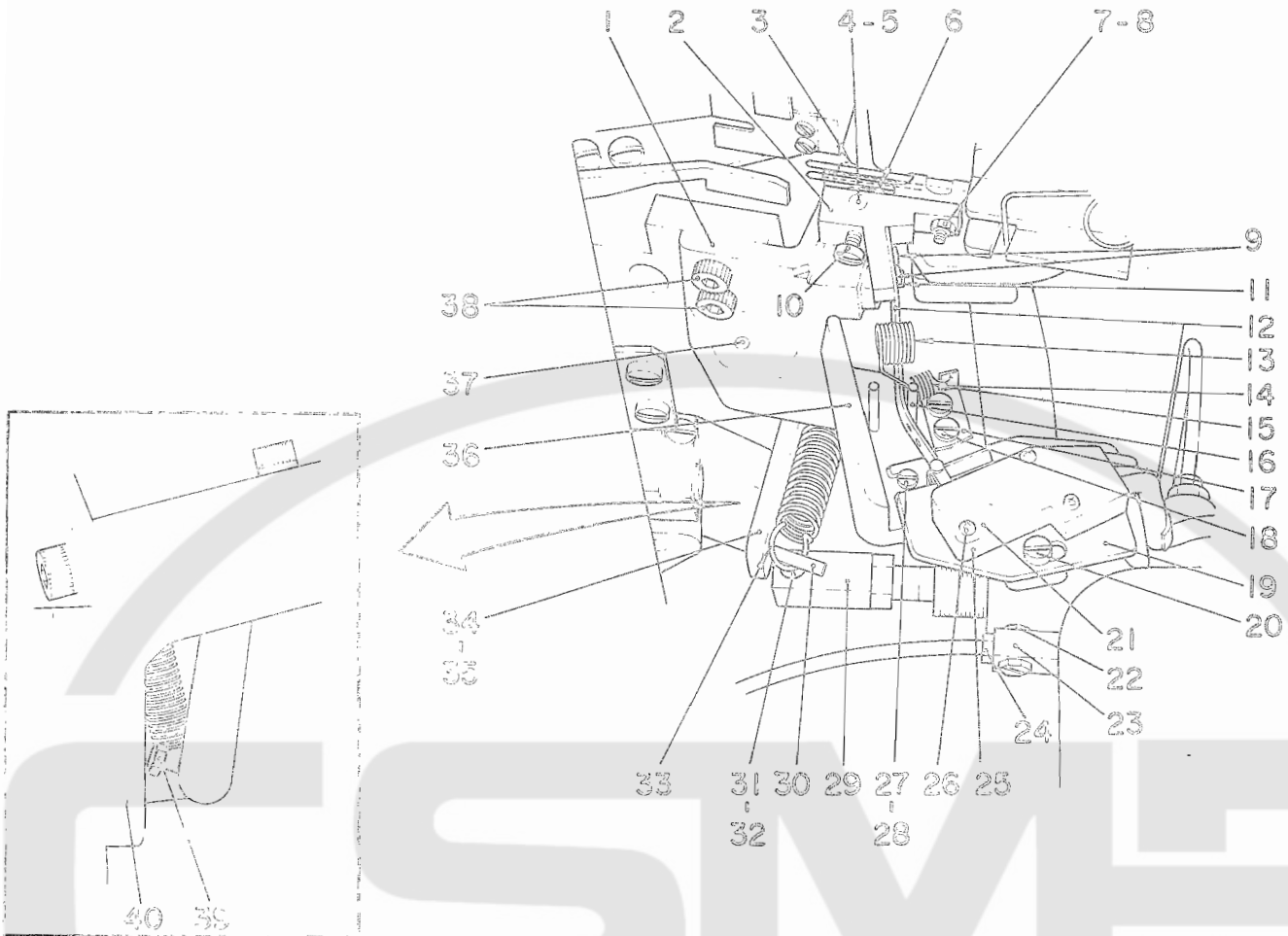

Ref. No.	Note	Part No.	Description	E. C.	品名	Amt. Req.
	注記			変更年月		数量
1		65355-100-000	DETECTOR BASE		ツキメタコンシツ トロダロイ	1
2		65360-100-000	DETECTOR LEVER PLATE		ツキメタコンシツ レバロダロイ	1
3		65009-100-000	SCREW		トメネシ	1
4		65354-100-00A	SENSOR SHAFT BEARING		ツキメタコンシツツヨヤフト ハンフリンク	2
5		65354-100-00B	SENSOR SHAFT		ツキメタコンシツツメタル ヲヤフト	1
6		65364-100-000	LOOP SENSOR REGULATING SPRING		ツキメタコンシツツクサエ チョーセイハコネ	1
7		65009-100-000	SCREW		トメネシ	1
8		N3-6090310-SP	NUT 9/64-40		ロツカクツツ 9/64-40	1
9		SS-4080610-SP	SCREW 1/8-44 L=6.4		ツクメネシ 1/8-44 L=6.4	2
10		SS-7090920-SP	SCREW 9/64-40 L=8.5		マルヒラネシ 9/64-40 L=8.5	1
11		65009-100-000	SCREW		トメネシ	1
12		65363-100-000	DETECTOR LEVER		ツキメタコンシツ レバ	1
13		65364-100-000	DETECTOR LEVER PRESSER SPRING		ツキメタコンシツ レバハコネ	1
14		65366-100-000	DETECTOR LEVER SPRING		ツキメタコンシツ ヒツハコネ	1
15	#01	65366-100-00A	DETECTOR LEVER SPRING		ツキメタコンシツ ヒツハコネ	1
16		65367-100-000	DETECTOR LEVER PIN		ツキメタコンシツ レバピン	2
17		65367-100-000	LEVER SPRING BRACKET		ツキメタコンシツ レバハコネ	1
18		SS-7090710-SL	SCREW 9/64-40 L=6.8		マルヒラネシ 9/64-40 L=6.8	2
19		65358-100-000	DETECTOR MOUNTING PLATE		ツキメタコンシツ スイツツツツツ	1
20		SS-4080610-SP	SCREW 1/8-44 L=6.4		ツクメネシ 1/8-44 L=6.4	2
21		65356-100-000	DETECTOR COVER		ツキメタコンシツ スイツツツツ	1
22		GNP-03425000	BUSHING PT 1/8-H5		フツツツ PT 1/8-H5	1
23		GNP-03523000	UNIVERSAL ELBOW H5		エルボ H5	1
24		65019-100-000	BARBED FITTING JOINT		ハコフ ツクメ	1
25		65357-100-000	MICROSWITCH		ツキメタコンシツ スイツ	1
26		SS-4801601-SC	SCREW M2.6 L=16		ツクメネシ M2.6 L=16	2
27		65314-100-000	DETECTOR BASE REGULATING PIN		スイツツツツツ チョーセイピン	2
28		65325-100-000	PUSH NUT		フツツツ ツツ	2
29		65317-100-000	UPPER KNIFE CYLINDER BRACKET		ウコネ スイツツツツツツツ	1
30		SS-6000291-RP	SPRING PIN 3.0X20		スプリングピン 3.0X20	1
31		65019-100-00A	UPPER KNIFE LEVER PIN		ピン	1
32		LS-0300000-R0	SNAP RING 3		エカクタイ 3	1
33		SS-07-100-000	LOOP FEEDING ROLLER SPRING		ツクメネシ ローラコネ	1
34		65306-100-000	SPRING L-HEAD RACK		ハコネ ツクメ	1
35		SS-0000002-TP	SCREW M5X0.8 L=16		ロツカクツツツ M5X0.8 L=16	2
36		65355-100-000	DETECTOR BASE		ツキメタコンシツ スイツツツ	1
37		SS-0000002-TP	SCREW M5 L=20		ロツカクツツツ M5X0.8 L=20	2
38		SS-0000002-TP	SCREW M5X0.8 L=12		ロツカクツツツ M5X0.8 L=12	2
39		65327-100-000	SCREW 1/8-44 L=8		トメネシ	1
40		65313-100-000	LOOP FEEDING L-HEAD BASE		ルーフ ツクメネシ ツクメ L	1

Note (注記) #01 Special order part

特別注文部品

18. CONTROL BOX COMPONENTS
制御ボックス関係

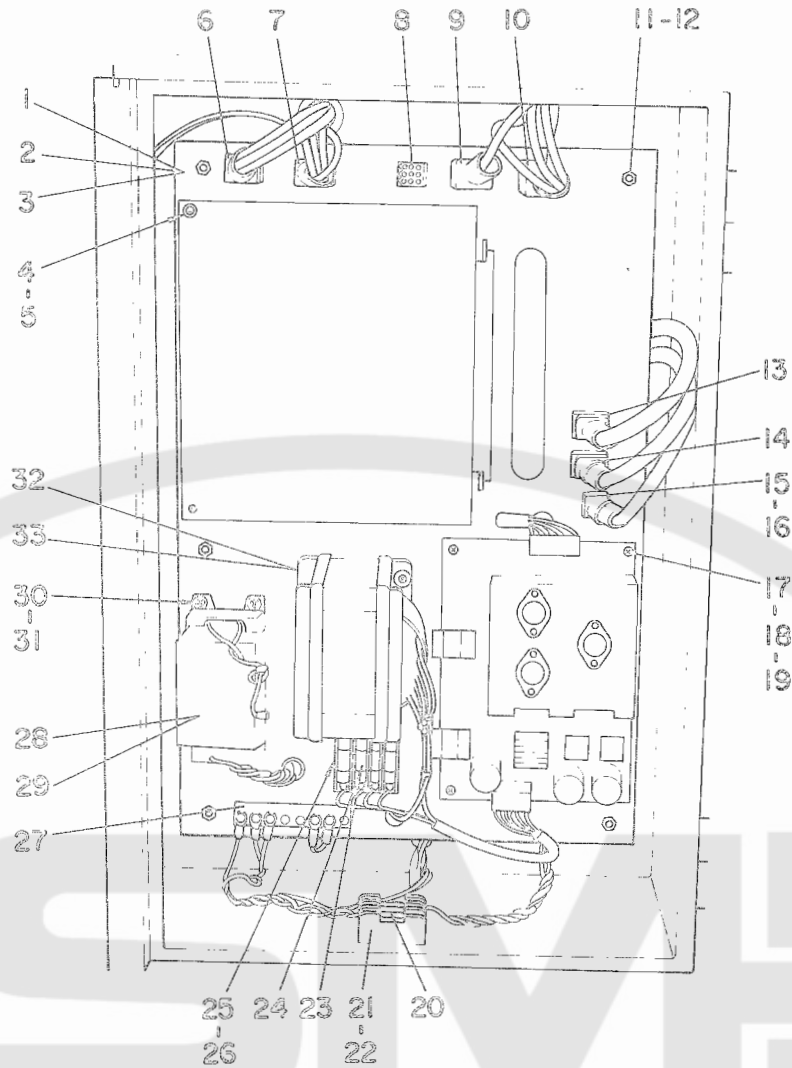

Ref. No.	Note 注記	Part No. 品番	Description	E. C. 変更年月	品名	Amt. Req. 数量
1	#01	G6001-122-0A0	CONTROL BASE ASM.		ホートン7ツシツソウ	1
2	#02	G6001-122-0A0	CONTROL BASE ASM.		セイキョヨハン クミ	1
3	#03	G6001-122-0A0	CONTROL BASE ASM.		セイキョヨホツクス クミ C	1
4		SM-4030501-SC	SCREW #3X0.5 L=5		ナハコネジ #3X0.5 L=5	2
5		WP-0320501-SC	WASHER 3.2X7X0.5		ヒラサカネ 3.2X7X0.5	2
6		HK-0196200-9B	9-POLE RECEPTACLE, RED		リセフタクル 9P	1
7		HK-0196201-2B	12-POLE RECEPTACLE, RED		リセフタクル 12P	1
8		D6023-555-ROB	9-POLE RECEPTACLE, WHITE		9キヨク ナイロン リセフタクル(シロ)	1
9		D6004-761-C00	9P RECEPTACLE (BLUE)		9P リセフタクル (アイ)	1
10		GGC-02620000	12-POLE RECEPTACLE, BLUE		ナイロン リセフタクル アキ 12キヨク	1
11		G5751-100-000	POST		ポスト	6
12		NM-6060001-SC	NUT #5		ロツクナツト M6 192	6
13		GBG-02618000	12P RECEPTACLE		ナイロン リセフタクル シロ 12P	1
14		HK-0196201-2C	12-POLE RECEPTACLE, YELLOW		リセフタクル 12P	1
15		D6029-555-B0A	NYLON PLUG 6P		6P ナイロンプラグ	1
16		G6101-122-0A0	CN1 CONNECTOR CABLE ASM.		CN1 ケーブル クミ	1
17		SM-4031601-SC	SCREW #3 L=16		ナハコネジ #3 L=16	4
18		WP-0320501-SC	WASHER 3.2X7X0.5		ヒラサカネ 3.2X7X0.5	4
19		WS-0310072-KN	SPRINGS WASHER 3.1X5.9X0.7		ハネサカネ 3.1X5.9X0.7	4
20		D6110-555-B00	FUSE 5A		ヒューズ 5A	3
21		GRC-02611000	FUSE HOLDER		ヒューズ ホルダー	1
22		G5009-100-000	SCREW		トネネジ	2
23		MAT-80143T00	FUSE, 3A		ヒューズ 3A	3
24		G5024-110-000	FUSE 4A		カラスカコ ヒューズ (4A)	1
25		G5436-100-000	FUSE HOLDER		ヒューズホルダー A	1
26		G5009-100-000	SCREW		トネネジ	2
27		G5754-100-00A	ELECTRIC UNIT		タンシタキ 12P	1
28	#02	G5775-100-000	NOISE FILTER		ノイズフィルター B	1
29	#01	MAT-81151T00	NOISE FILTER		ノイズ フィルター	1
30		SM-4030601-SN	SCREW #3X0.5 L=6		ナハコネジ #3X0.5 L=6	4
31		WP-0320501-SC	WASHER 3.2X7X0.5		ヒラサカネ 3.2X7X0.5	4
32	#01	G6004-122-0CA	TRANSFORMER A		チョンクコントランス A	1
33	#02	G6004-122-0CB	TRANSFORMER B		チョンクコントランス B	1

Note (注記) #01 For 100 ~ 240V
 #02 For 200 ~ 440V
 #03 For Eastern Europe

100~240V用
 200~440V用
 京欧用

19. TABLE COMPONENTS
 テーブル関係

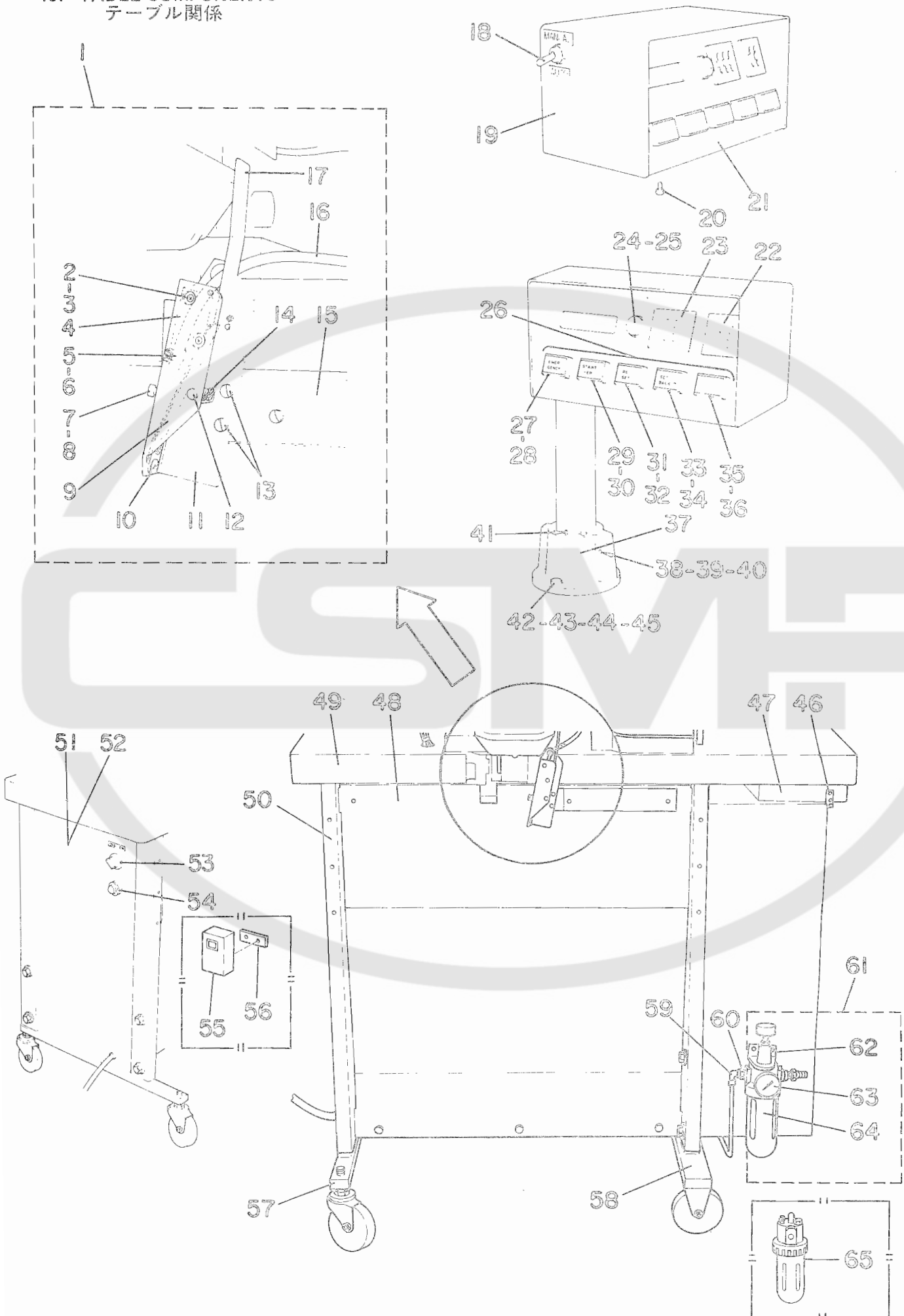

Ref. No.	Note 注記	Part No. 品番	Description	E. C. 変更年月	品名	Am't. Req. 数量
1		G5416-100-0A0	STARTING SWITCH ASM.		シフトスイッチ クミ	1
2		SM-4361601-SC	SCREW M2.6 L=16		ナメコネジ M2.6 L=16	(2)
3		G5039-100-000	MICROSWITCH NUT PLATE		マイクロスイッチ ナットイダ	(1)
4		G5041-100-000	MICROSWITCH		マイクロスイッチ	(1)
5		HX-0002300-00	CLAMP		クワガエ スライトスイッチ	(1)
6		SS-7090510-SL	SCREW 9/64-40 L=4.6		パイロンクラフ	(1)
7		SS-9111510-SP	SCREW 11/64-40 L=15		マルヒラネジ 9/64-40 L=4.6	(1)
8		NS-8770350-SP	NUY TT764-40		ロツカクナット 11/64-40 L=15	(1)
9		G5420-100-000	SPRING PLATE		ロツカクナット 11/64-40	(1)
10		SS-7090510-SL	SCREW 9/64-40 L=4.6		シフトスイッチ 9/64-40 L=4.6	(1)
11		G5417-100-000	SWITCH INSTALLING PLATE		マルヒラネジ 9/64-40 L=4.6	(2)
12		G5421-100-000	PIVOT PIN		シフトスイッチ トリツケイダ	(1)
13		SS-6111010-SP	SCREW 11/64-40 L=9.5		シフトスイッチ ピッチピン	(1)
14		SS-7090510-SL	SCREW 9/64-40 L=4.6		ヒラネジ 11/64-40 L=9.5	(2)
15		G5418-122-000	SWITCH BASE		マルヒラネジ 9/64-40 L=4.6	(2)
16		G5400-100-0A0	SWITCH CORD ASM.		シフトスイッチ トクワイ	(1)
17		G5419-100-000	SWITCH PRESSER PLATE		チルトスイッチ コート クミ	(1)
18		G5552-500-000	HANDUAL/AUTO SWITCH		シフトスイッチ キンイダ	(1)
19		G5201-122-000	SWITCH BOX		シフトスイッチ キンイダ	(1)
20		SS-7090710-SL	SCREW 9/64-40 L=6.8		スイッチボックス	1
21		G5202-122-000	SWITCH PANEL		マルヒラネジ 9/64-40 L=6.8	3
22		HA-0009500-00	DIGITAL SWITCH		スイッチパネル	1
23		HA-0009500-00	DIGITAL SWITCH		スイッチ	2
24		HA-0009100-10	PUSH-BUTTON SWITCH		スイッチ	4
25		G6069-122-000	SCREEN, BLUE		スイッチ	1
26		HA-0009200-10	PUSH-BUTTON SWITCH		スクリーン アキ	1
27		G6070-122-000	SCREEN, RED		スクリーン アカ	5
28		G6071-122-000	SEAL "EMERGENCY"		スクリーン アキ	1
29		G6062-122-000	SCREEN, GREEN		シール "EMERGENCY"	1
30		G6065-122-000	SEAL "STARTER"		スクリーン (ネトウリ)	1
31		G6064-122-000	SCREEN, BLUE		シール "STARTER"	1
32		G6068-122-000	SEAL "RESET"		スクリーン (アキ)	1
33		G6063-122-000	SCREEN, TRANSPARENCY		シール "RESET"	1
34		G6066-122-000	SEAL "SET/BACK"		スクリーン (トウメイ)	1
35		G6061-122-000	SCREEN, YELLOW		シール "SET/BACK"	1
36		G6067-122-000	SEAL "		スクリーン (キ)	1
37		G5205-122-0A0	SWITCH BOX BASE ASM.		シール "	1
38		SM-3063012-CP	SCREW M3 L=30		スイッチボックス トクワイ	1
39		US-0632510-KP	SPRING WASHER		ロツカクナット M6 L=30	2
40		NM-6060001-SC	NUY M6		ハネジカネ	2
41		PS-0400182-K0	SPRING PIN 4.0X18		ロツカクナット M6 152	4
42		SM-6088502-TP	SCREW M3 L=35		スプリングピン 4.0X18	2
43		WP-0651846-SC	WASHER 2.5X22.0X1.3		スクリーン M3 L=35	2
44		NS-0322010-KP	SPRING WASHER 3.2X15X2		ロツカクナット M3 L=85	2
45		NM-6080001-SC	NUT M8X25		ヒラジカネ 3.5X22X1.5	2
46		G5107-122-000	DRAWER STOPPER		スプリングワッシャー 3.2X15X2	2
47		G5106-122-0A0	DRAWER ASM.		ロツカクナット M8 152	2
48		G5103-122-000	STAND PLATE, FRONT		ヒキクシ ストップ	1
49		G5101-122-000	TABLE		ヒキクシ	1
50		G5102-122-0A0	MACHINE STAND ASM.		クワイアシ コシイダマエ	1
51		G5102-122-000	STAND PLATE, LEFT		テーブル	1
52	#01	G5102-122-00A	STAND PLATE, LEFT		クワイアシ 9/16インチ	1
53		G5453-100-000	MAIN SWITCH		クワイアシ コシイダマエ	1
54		G5454-100-00A	PILOT LAMP		メインスイッチ	1
55	#01	HA-0000700-00	POWER SWITCH ASM.		パイロットランプ	1
56	#01	G6169-122-000	MAIN SWITCH INSTALLING PLATE		マイクロスイッチ	1
57		G5105-122-0A0	STAND ASM., LEFT		チンゲンSSW トリツケイダ	1
58		G5104-122-0A0	STAND ASM., RIGHT		アシ (シキヤイ)	1
59		G5707-500-000	ELBOW		アシ (コテイ)	1
60		G5535-100-000	BUSHING		オスエルボウ	1
61		PF-0252010-A0	AIR FILTER REGULATOR ASM.		ブッシング	1
62		PF-9010010-00	BRACKET		フィルタ レギュレタ クミ	1
63		PF-0652020-00	AIR GAUGE		ブラケット	(1)
64		PF-0252010-00	AIR FILTER REGULATOR		エアゲージ	(1)
65	#02	PF-0353010-00	LUBRICATOR		フィルタ レギュレタ	(1)

Note (注記) #01 For Eastern Europe
#02 For JIA

東欧用
JIA用

20. SOLENOID VALVE COMPONENTS
電磁弁関係

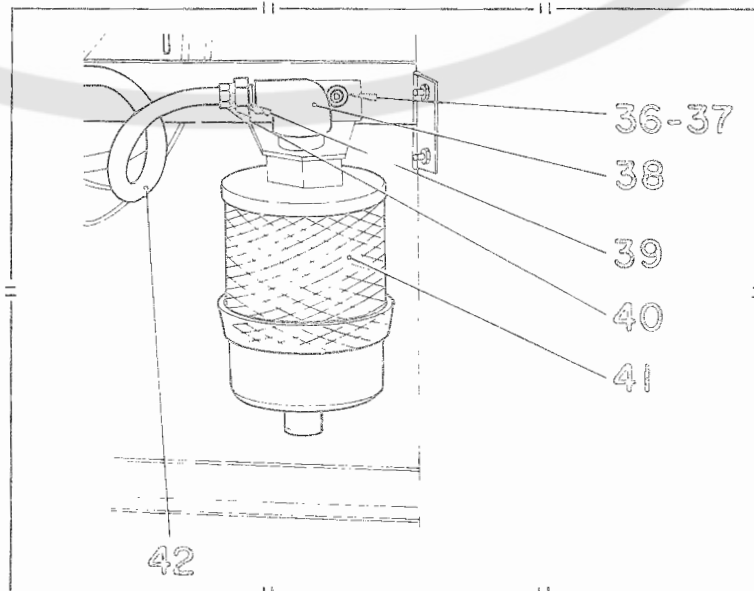
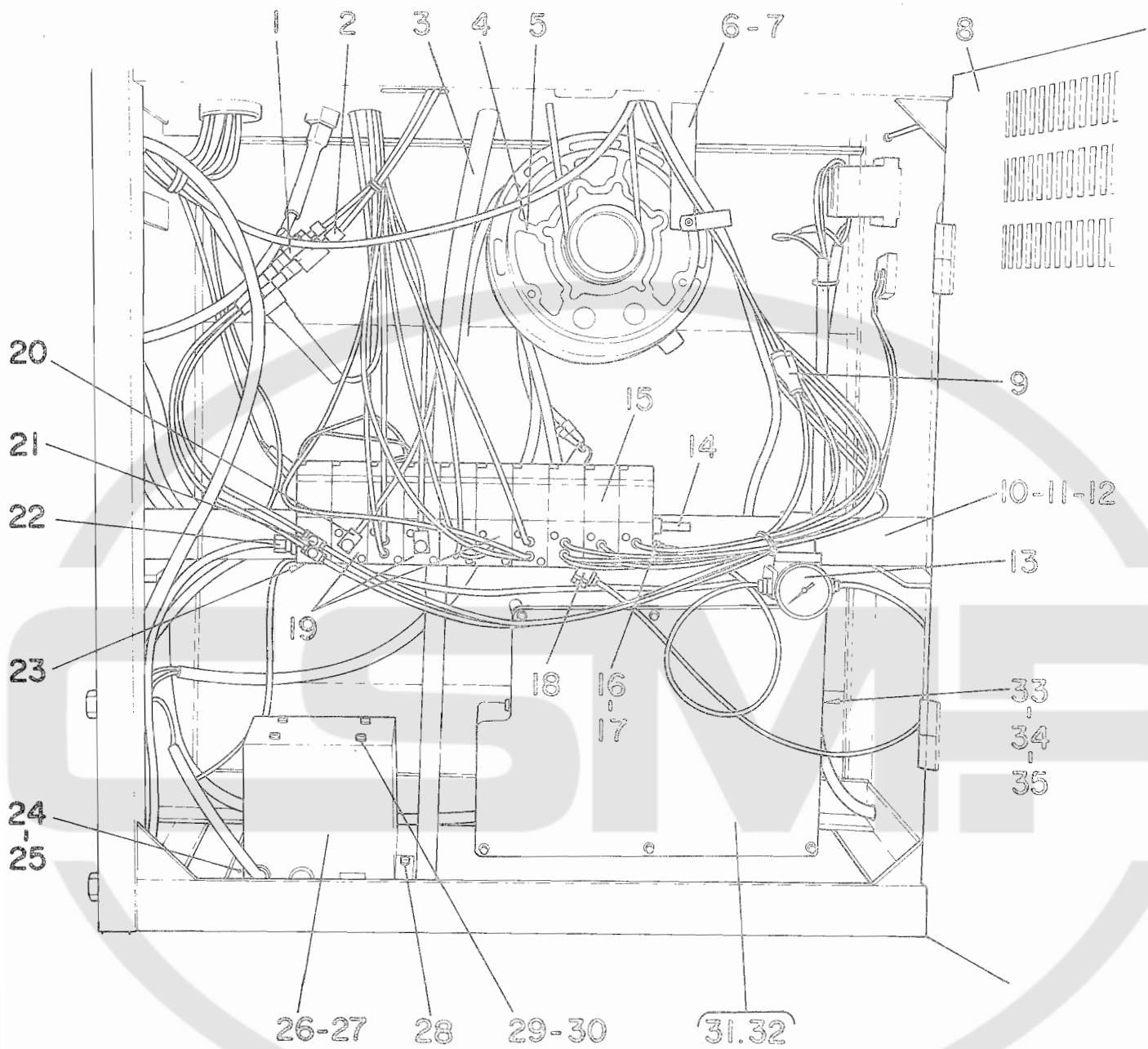

Ref. No.	Note 注記	Part No. 品番	Description	E. C. 変更年月	品名	Amt. Req. 数量
1		PC-0105020-00	SPEED CONTROLLER		スピードコントローラ	2
2		PJ-3010405-01	QUICK COUPLING		ワンタッチツキマテ	4
3		09103-771-000	OIL DRAIN TUBE		ハイハイフ	1
4	#01	MYS-NJ5000AS	MOTOR ASM.		モータ (タンソウ)	1
5	#02	MYS-NJ5000AT	MOTOR ASM.		モータ (タンソウ)	1
6		G5521-100-000	SPEED CONTROLLER PLATE		スピードコントローラ トリツケイタ	1
7		SK-3312000-S0	WOOD SCREW D=3.1 L=20		セクネシロ D=3.1 L=20	2
8		G5111-122-000	STAND REAR COVER		スタンド 後ろカバー	1
9		PJ-3020400-01	QUICK COUPLING		ワンタッチツキマテ	15
10		G5110-122-000	SOLENOID VALVE BASE PLATE		バルブ トリツケイタ	1
11		SM-6061002-TP	SCREW M6 L=10		ロツカクアチネルト M6 L=10	2
12		WP-0651001-SB	WASHER		ヒラヤカネ ミカキマル M6	2
13		PF-0252020-AD	AIR REGULATOR ASM.		エアレギュレタ クミ	1
14		G5522-100-000	HOSE NIPPLE		ホースニツワル	1
15		PV-1505020-AD	5-WAY SOLENOID VALVE ASM.		コホウソレノイドバルブ	7
16		GHP-03525000	BUSHING PT 1/8-M5		フツツシ PT 1/8-M5	3
17		G5019-100-000	BARBED FITTING JOINT		バルブ ツキマテ	23
18		GHP-03524000	UNIVERSAL ELBOW M5		エルボ M5	1
19		PV-1305010-AD	3-WAY SOLENOID VALVE ASM.		ソレノイドバルブ	3
20		PC-0105010-00	SPEED CONTROLLER		スピードコントローラ	2
21		G5196-100-000	JOINT		ワンタッチ ツキマテ	2
22		GHP-03525000	MALE CONNECTOR (1/4-1/8)		オスコネクタ (1/4-1/8)	1
23		G5525-100-000	SOLENOID VALVE PLATE		ソレノイドバルブ	1
24		G5109-122-000	TRANSFORMER INSTALLING PLATE		イトマキヨウトランス トリツケイタ	1
25		SM-6061002-TP	SCREW M6 L=10		ロツカクアチネルト M6 L=10	2
26		G3201-122-000	TRANSFORMER BOX		イトマキ トランスネツク	1
27		G3202-122-000	TRANSFORMER		イトマキ トランス	1
28		SM-6061002-SP	SCREW M5 L=10		ロツカクアチネルト M5X0.8 L=10	4
29		G3203-122-000	NUT PLATE		トランス トリツケイタ	2
30		SM-6061002-SP	SCREW M5 L=10		ロツカクアチネルト M5X0.8 L=10	4
31		MYS-NJ500001	MOTOR CONTROLLER ASM.		モータ コントローラ	1
32		MYS-NJ500002	MOTOR CIRCUIT BOARD ASM.		モータ キハク	1
33		G5108-122-000	MOTOR BOX INSTALLING PLATE		モータネツクス トリツケ L	1
34		SM-6061002-SP	SCREW M5 L=10		ロツカクアチネルト M5X0.8 L=10	4
35		SM-6061002-TP	SCREW M6 L=10		ロツカクアチネルト M6 L=10	2
36	#03	SM-6061002-TP	SCREW M6 L=10		ロツカクアチネルト M6 L=10	2
37	#03	WP-0651001-SB	WASHER		ヒラヤカネ ミカキマル M6	2
38	#03	G5334-100-000	ELBOW		イグイ エルボ	1
39	#03	G5535-100-000	BUSHING		フツツシ	1
40	#03	G5522-100-000	HOSE NIPPLE		ホースニツワル	1
41	#03	G5533-100-000	EXHAUST AIR FILTER		ハイキ フィルタ	1
42	#03	G5524-100-000	HOSE		コホホース	0.3

Note (注記) #01 For 1-phase
#02 For 3-phase
#03 For JIA

単相用
3相用
JIA用

21. PRINTED CIRCUIT BOARD COMPONENTS (1)
基板関係(1)

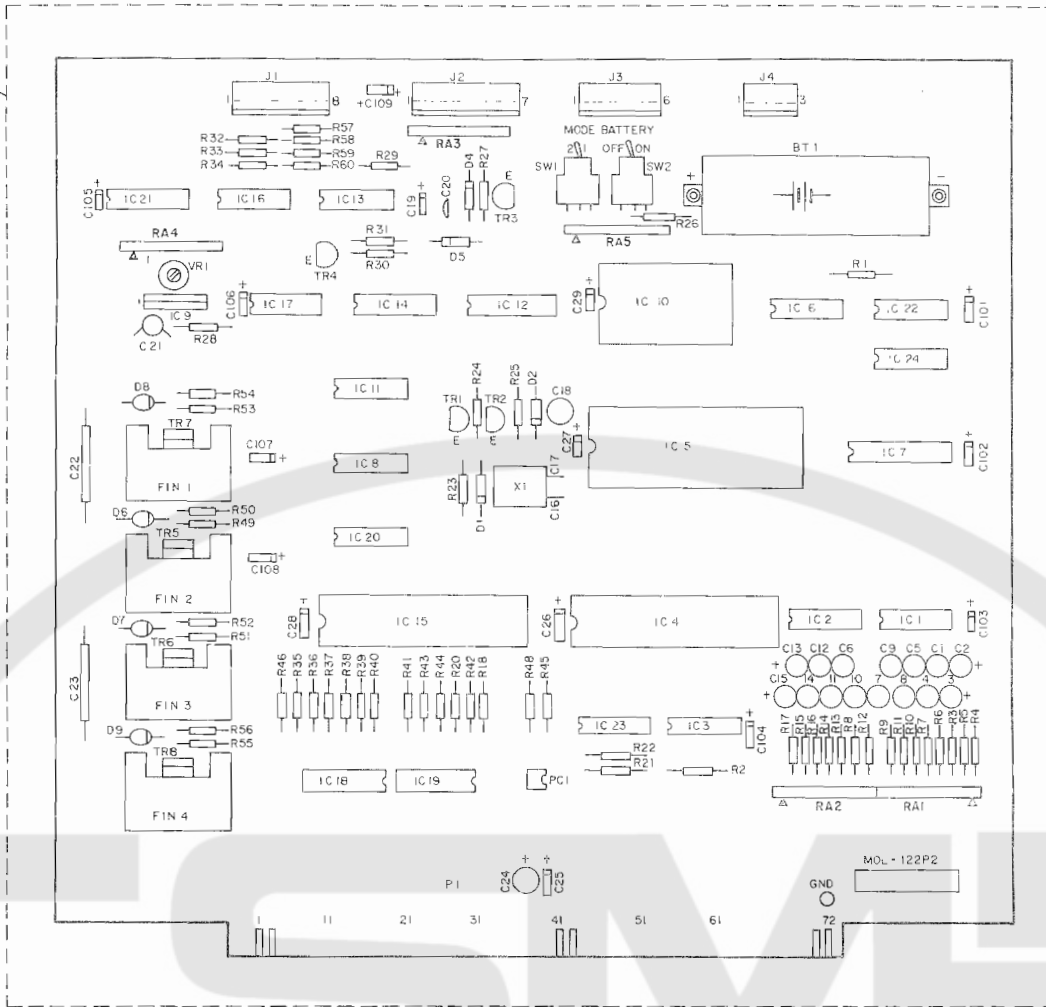

TABLE OF CODE & REF. NO.
記号、Ref. No. 表

Code 記号	Ref. No.	Code 記号	Ref. No.
IC1, IC2, IC3	2	D6 ~ D9	29
IC4, IC15	3	C1 ~ C15	30
IC5	4	C16, C17	31
IC6, IC21	5	C18	32
IC7	6	C19, C25 ~ C29, C101 ~ C109	33
IC8	7	C20	34
IC9	8	C21	35
IC10	9	C22, C23	36
IC11	10	C24	37
IC12	11	RA1 ~ RA5	38
IC13	12	VR1	39
IC14	13	R1 ~ R17, R23, R28	40
IC16	14	R18, R20, R24, R29, R31	41
IC17, IC23	15	R35 ~ R44, R46, R48	42
IC18, IC19	16	R21, R32, R33, R34	43
IC20	17	R22	44
IC22	18	R25, R57 ~ R60	45
IC24	19	R26	46
X1	20	R27	47
BT1	21	R30	48
PC1	22	R45, R49, R51, R53, R55	49
SW1, SW2	23	R50, R52, R54, R56	50
TR1, TR2	24	FIN1 ~ FIN4	51
TR3, TR4	25	J1	52
TR5 ~ TR8	26	J2	53
D1, D4, D5	27	J3	54
D2	28	J4	55
		IC10 (For J1A)	

Ref. No.	Note	Part No.	Description	E. C.	品名	Amt. Req.
	注記			変更年月		数量
1		86002022-000	CONTROL CIRCUIT BOARD ASM.		コントロールボードアSEMBリー	1
2		HL-0012600-00	IC (SN74LS14N)		IC (SN74LS14N)	(3)
3		HL-0024900-00	IC (MS18155P)		IC (8155)	(2)
4		HL-0034400-00	IC (MS18095AP)		IC (8085A)	(1)
5		HL-0026600-00	IC (SN74LS138N)		IC (SN74LS138N)	(2)
6		HL-0012600-00	IC (SN74LS373P)		IC (SN74LS373N)	(1)
7		HL-0012600-00	IC (SN74LS293N)		IC (SN74LS293N)	(1)
8		HL-0023700-00	IC (MS1201)		IC (MS1201L)	(1)
9		HL-0023800-74	EPROM (NTSS&Y)		IC (2732)	(1)
10		HL-0013600-00	IC SN74LS74N		IC (SN74LS74N)	(1)
11		HL-0062400-00	RAM (MSM5114-3RS)		IC	(1)
12		HL-0062600-00	IC (TC409013P)		IC	(1)
13		HL-0032700-00	IC (SN74LS365AP)		IC (74LS365N)	(1)
14		HL-0036200-00	IC (MS94069)		IC (TC4069UBP)	(1)
15		HL-0031300-00	IC (MS3238P)		IC (MS3238)	(2)
16		HL-0024400-00	TRANSISTOR (MS4524P)		トランジスタ	(2)
17		HL-0000500-00	IC SN7406N		IC (SN7406N)	(1)
18		HL-0012200-00	IC SN74LS05N		IC (SN74LS05N)	(1)
19		HL-0012200-00	IC SN74LS09N		IC (SN74LS09N)	(1)
20		HL-0000500-00	QUARTZ CRYSTAL 3.58MHZ		セラミック共振器 3.58MHZ	(1)
21		HL-0011000-00	BATTERY (G250-3F)		ニッケル電池	(1)
22		HL-0061300-00	IC (PC317)		IC	(1)
23		HL-0000000-00	VARIABLE SWITCH 0.4VA		スイッチ	(2)
24		HL-0002400-00	TRANSISTOR 2SC711-E		トランジスタ (2SC711-E)	(2)
25		HL-0002400-00	TRANSISTOR (2SA628)		トランジスタ	(2)
26		HL-0014000-00	TRANSISTOR (2SD799)		トランジスタ	(4)
27		HL-0014000-00	DIODE (1N2304)		ダイオード	(3)
28		HL-0015900-00	DIODE (1S2473)		ダイオード (1S2473)	(1)
29		HL-0027300-00	DIODE (3GH61)		ダイオード	(4)
30		HL-0037200-00	CAPACITOR 1MF 35V		コンデンサ 1MF 35V テンコイ	(15)
31		HL-0033600-00	CAPACITOR 10PF 12V		コンデンサ 10PF 50V セラミック	(2)
32		HL-0011600-00	CAPACITOR 10HF 25V		コンデンサ 10HF 25VV テンコイ	(1)
33		HL-0017033-00	CAPACITOR 3.3MF 10V		コンデンサ 1000PF	(15)
34		HL-0013041-00	CAPACITOR 0.01MF 25V		コンデンサ 0.01MF 25V SC	(1)
35		HL-0001300-00	CAPACITOR 2.2MF 16V		コンデンサ 2.2MF 16V テンコイ	(1)
36		HL-0017000-00	CAPACITOR 0.22MF 250V		コンデンサ 0.22MF 250V フィルム	(2)
37		HL-0012400-00	CAPACITOR 100NF 16V		コンデンサ	(1)
38		HL-0017033-20	RESISTOR ARRAY		タイコウレイ	(5)
39		HL-0017033-000	VARIABLE RESISTOR 10K OHM 1/2W		ポット 10K オーム 1/2W	(1)
40		HL-0017010-00	RESISTOR 100 OHM 1/4W		タイコウ 100 オーム 1/4 ワット テンコイ	(19)
41		HL-0017010-00	RESISTOR 1 KILO OHM 1/4W		タイコウ 1K 1/4W テンコイ	(17)
42		HL-0017047-00	RESISTOR 470 OHM 1/4W		タイコウ 470 オーム 1/4W テンコイ	(4)
43		HL-0017082-00	RESISTOR 520 OHM 1/4W		タイコウ 520 オーム 1/4W	(1)
44		HL-0017050-00	RESISTOR 10 KILO OHM 1/4W		タイコウ 10K 1/4W テンコイ	(5)
45		HL-0017045-00	RESISTOR 15K 1/4W		タイコウ 1.5K 1/4W テンコイ	(1)
46		HL-0017035-00	RESISTOR 330 OHM 1/4W		タイコウ 330 オーム 5% 1/4W	(1)
47		HL-0017010-00	CARSON FILM RESISTOR 100K		タイコウ 100K 1/4W テンコイ	(1)
48		HL-0017027-00	RESISTOR 270 OHM		タイコウ 270 オーム 1/4W テンコイ	(5)
49		HL-0017022-00	RESISTOR 2.2 KILO OHM 1/4W		タイコウ 2.2K 1/4W テンコイ	(4)
50		HL-0017000	RADIATOR		ヒートシンク	(4)
51		HL-0017000-00	3-POLE CONNECTOR		コネクタ	(1)
52		HL-0017000-70	7-POLE CONNECTOR		コネクタ	(1)
53		HL-0017000-60	6-POLE CONNECTOR		コネクタ	(1)
54		HL-0017000-30	3-POLE CONNECTOR		コネクタ	(1)
55	001	HL-0023900-75	EPROM (NTS&Y)		IC (2732)	(1)

Note (法記) #01 For JIA

JIA用

22. PRINTED CIRCUIT BOARD COMPONENTS (2)
基板関係(2)

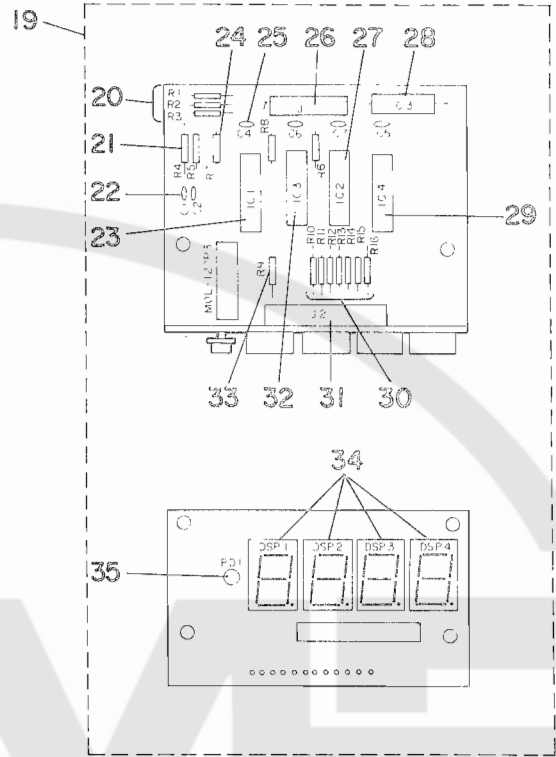
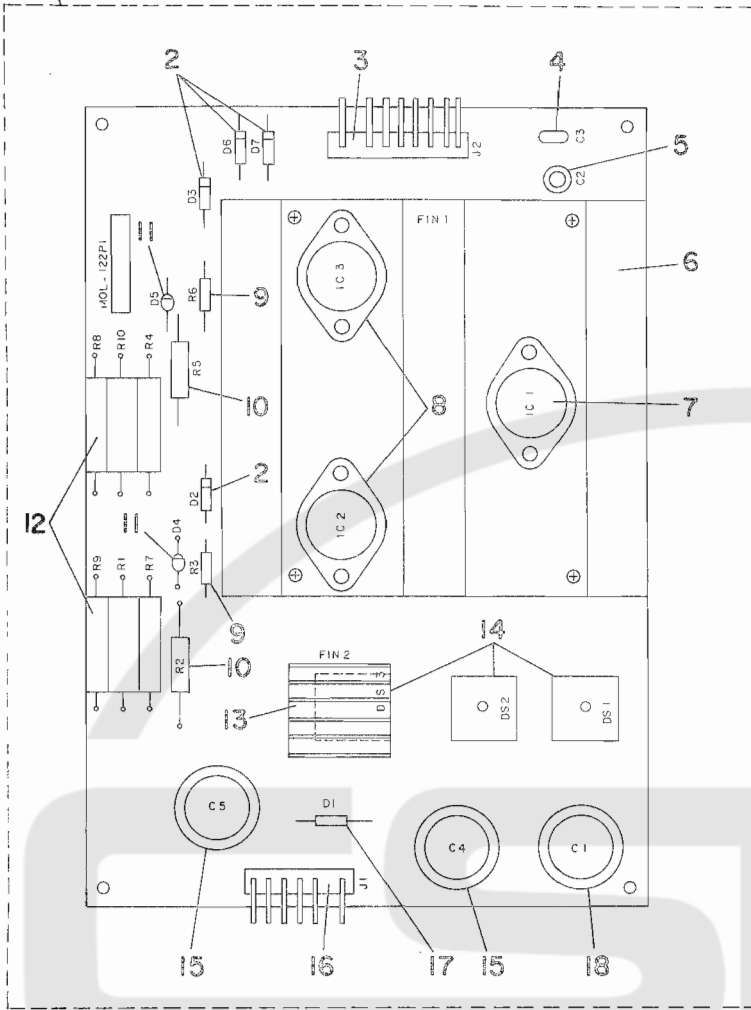

Ref. No.	Note 注記	Part No. 品番	Description	E. C. 変更年月	品名	Amt. Req. 数量
1		G6003-122-0A0	POWER SUPPLY CIRCUIT BOARD ASM		シムツクス 7ピンLED	1
2		HG-0002800-00	DIODE SR1F4-B		ダイオード (SR1F4-B)	(4)
3		HK-0194000-30	5-POLE CONNECTOR		コネクタ	(1)
4		HCL-500B10S1	CAPACITOR		コンデンサ 0.1MF 50V 215	(1)
5		HC-0012200-00	CAPACITOR 100MF 16V		コンデンサ	(1)
6		G6075-122-000	RADIATOR		放射器 フィン	(1)
7		HL-0016100-00	IC TA78005M		IC (TA78005M)	(1)
8		HL-0062700-00	IC (LM317K)		IC	(2)
9		HR-0017010-10	RESISTOR 100 OHM 1/4W		抵抗器 100Ω-1/4 W 902020	(2)
10		HR-0185012-00	RESISTOR 1.2 OHM 2W		抵抗器 1.2Ω-1/4 W	(2)
11		HG-0027800-00	DIODE (1BZ61)		ダイオード	(2)
12		HR-0186015-10	RESISTOR 150 OHM 5W		抵抗器 150Ω-1/4 W	(6)
13		MAV-02171000	RADIATOR		放射器 フィン	(1)
14		HG-0027500-00	DIODE (4B4B41)		ダイオード	(3)
15		HC-0016900-00	CAPACITOR 2200MF 50V		コンデンサ 2200MF 50V チンカイ	(2)
16		HK-0194000-60	6-POLE CONNECTOR		コネクタ	(1)
17		HG-0027600-00	DIODE (1Z430)		ダイオード	(1)
18		HC-0016900-00	CAPACITOR 47004F 16V		コンデンサ 47004F 16V チンカイ	(1)
19		G6211-122-000	DISPLAY CIRCUIT BOARD ASM.		LED-シマキハシ ケ	1
20		HR-0017047-10	RESISTOR 470 OHM 1/4W		抵抗器 470Ω-1/4 W 902020	(3)
21		HR-0017010-10	RESISTOR 100 OHM 1/4W		抵抗器 100Ω-1/4 W 902020	(2)
22		HC-0081110-20	CAPACITOR 1000PF 12V		コンデンサ	(2)
23		HL-0012800-00	IC (SN74LS14N)		IC (SN74LS14N)	(1)
24		HR-0017047-30	CARBON FILM RESISTOR 47K		抵抗器 47K 1/4W	(3)
25		HCM-250001S1	CAPACITOR 0.01MF 25V		コンデンサ 0.01MF 25V SC	(4)
26		HK-0211000-70	7-POLE CONNECTOR		コネクタ	(1)
27		HL-0062300-00	IC (M5M561RS)		IC	(1)
28		HC-0040900-00	ALUMINIUM ELECTROLYTIC CAPACITOR		コンデンサ 33MF 25V チンカイ	(1)
29		HL-0062200-00	IC (MSL966RS)		IC	(1)
30		HR-0017068-00	RESISTOR 680 OHM 1/4W		抵抗器 680Ω-1/4 W 902020	(7)
31		HK-0216001-30	13-POLE CONNECTOR		コネクタ	(1)
32		HL-0062100-00	IC (YSM5502RS)		IC	(1)
33		HR-0017033-10	RESISTOR 330 OHM 1/4W		抵抗器 330Ω-1/4 W 5% 1/4W	(1)
34		HG-0026900-00	LIGHT EMITTING DIODE (GL8R04)		ダイオード (GL-8R03)	(4)
35		HR-0027700-00	LIGHT EMITTING DIODE (TLR107)		ダイオード	(1)

23. CORD COMPONENTS

コード関係

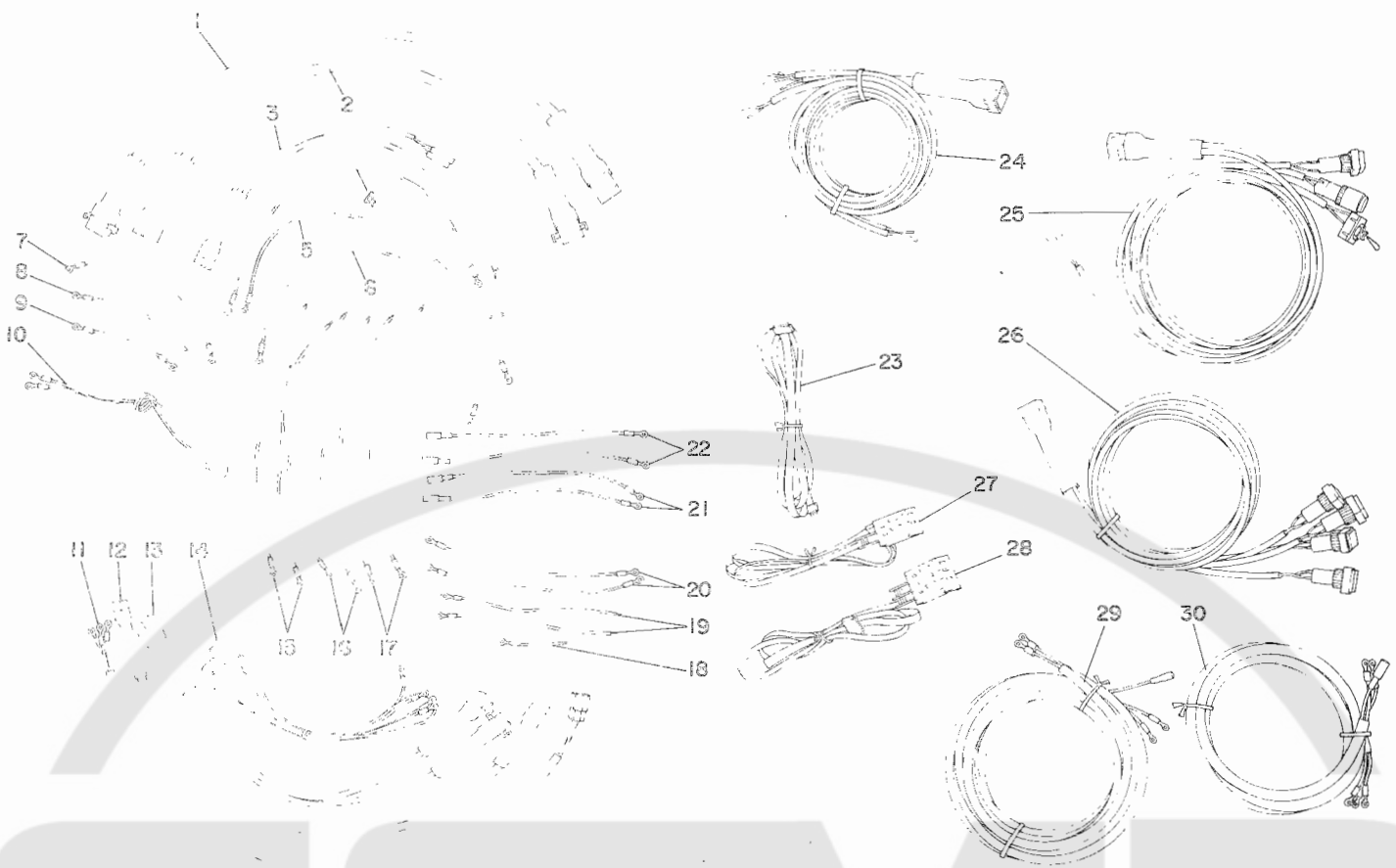

Ref. No.	Note	Part No.	Description	E. C.	品名	Amt. Req.
注記	品番			変更年月		数
1		66103-122-0A0	CN3 CONNECTOR CABLE ASM.		CN3 ケーブル ケミ	1
2		66102-122-0A0	CN2 CONNECTOR CABLE ASM.		CN2 ケーブル ケミ	1
3		66125-122-0A0	MOTOR STARTER CORD ASM.		シフトウツコウ コード ケミ	1
4		66116-122-0A0	INPUT CORD ASM., RED		エントリコウ コード ケミ アカ	1
5		66117-122-0A0	INPUT CORD ASM., BLACK		エントリコウ コード ケミ シロ	1
6		66120-122-0A0	GROUND WIRE CORD ASM.		アースコード ケミ ICシャ-シ	1
7		66122-122-0A0	GROUND WIRE CORD ASM.		アースコード ケミ トランス	1
8		66124-122-0A0	GROUND WIRE CORD ASM.		アースコード ケミ シャ-シ	1
9		66123-122-0A0	GROUND WIRE CORD ASM.		アースコード ケミ フィルタ	1
10		66121-122-0A0	GROUND WIRE CORD ASM.		アースコード ケミ SWホック	1
11		66112-122-0A0	MOTOR CORD ASM.		モータ コード ケミ	1
12		66127-122-0A0	STEPPING MOTOR CORD ASM.		モータレンゲツコト ケミ	1
13		66106-122-0A0	CN5 CONNECTOR CABLE ASM.		CN5 ケーブル ケミ	1
14		66110-122-0A0	PILOT LAMP CORD ASM.		パイロットランツ コード	1
15		66114-122-0A0	FUSE CORD ASM., WHITE		ヒューズ コード ケミ シロ	1
16		66113-122-0A0	FUSE CORD ASM., RED		ヒューズ コード ケミ アカ	1
17		66115-122-0A0	FUSE CORD ASM., BLACK		ヒューズ コード ケミ クロ	1
18		66119-122-0A0	MOTOR CORD ASM., SHORT		モータコウツク タンチコト	1
19	#01	65760-100-0A0	NOISE FILTER OUT CORD ASM.		ノイズフィルタ コード	1
20	#01	65759-100-0A0	NOISE FILTER IN CORD ASM.		ノイズフィルタ コード	1
21	#02	65758-100-0A0	NOISE FILTER OUT CORD ASM.		ノイズフィルタ コード	1
22	#02	65757-100-0A0	NOISE FILTER IN CORD ASM.		ノイズフィルタ コード	1
23		66059-122-0A0	DISPLAY CIRCUIT BOARD CORD ASM.		ヒラシキハシコト コード ケミ	1
24		66104-122-0A0	CN4 CONNECTOR CABLE ASM.		CN4 ケーブル ケミ	1
25		66108-122-0A0	CN6 CONNECTOR CABLE ASM.		CN6 ケーブル ケミ	1
26		66107-122-0A0	CN7 CONNECTOR CABLE ASM.		CN7 ケーブル ケミ	1
27		66057-122-0A0	LOOP LENGTH SETTING CORD ASM.		ループ ツツイコト ケミ	1
28		66058-122-0A0	BOBBIN THREAD SWITCH CORD ASM.		シタイツツイコト SWケミ	1
29		66109-122-0A0	POWER SOURCE CORD ASM.		チンゲン コード ケミ	1
30		66111-122-0A0	SELECTOR SWITCH CORD ASM.		ヒレクトSW コード ケミ	1

Note (注記) #01 For 380V
 #02 For 220 ~ 250V

380V用
 220~250V用

24. ACCESSORIES COMPONENTS
 付属品関係

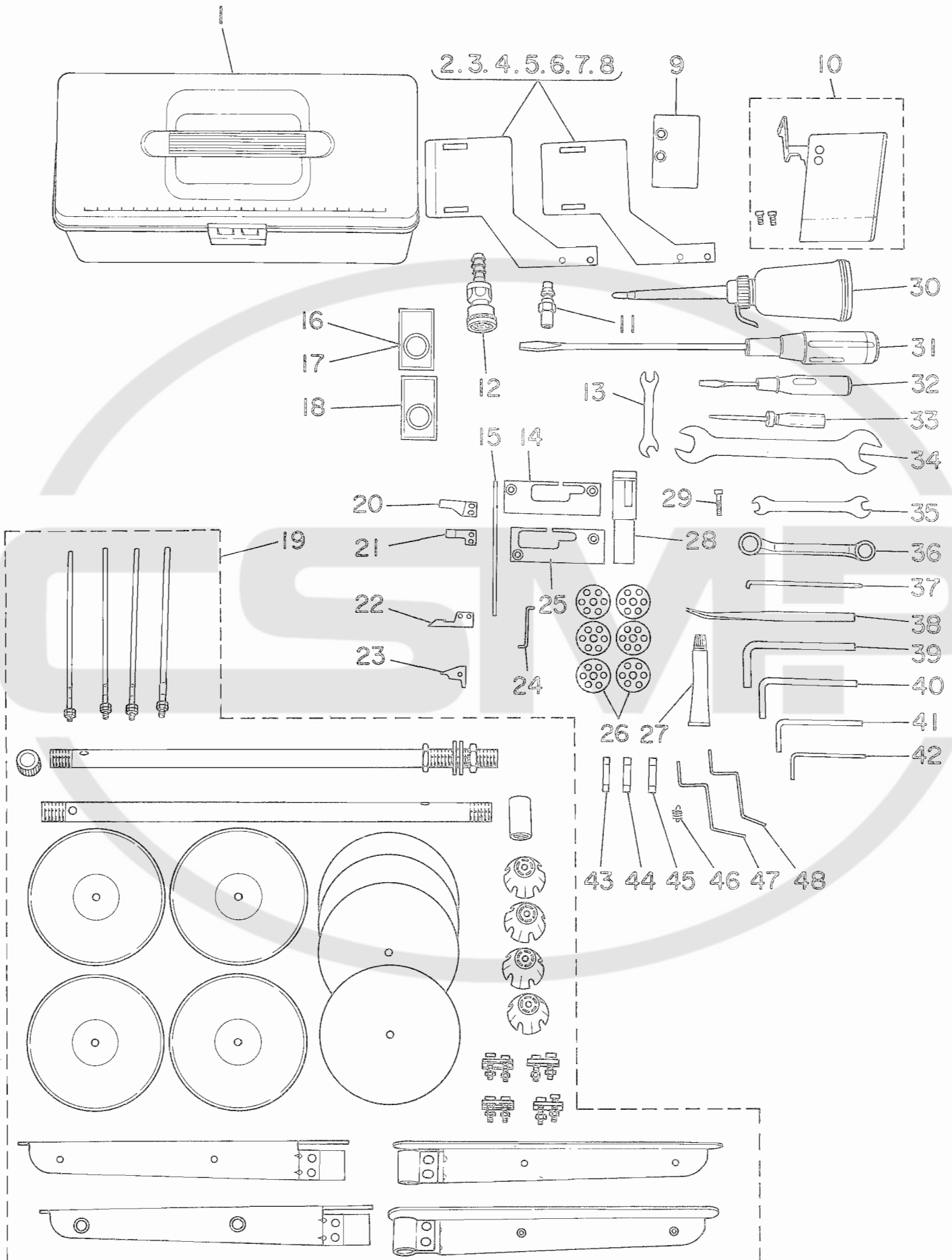

Ref. No.	Note	Part No.	Description	E. C. 変更年月	品名	Amt. Req. 数量
1		69142-122-000	ACCESSORY BOX		フソクヒンバコ	1
2	#01	62516-122-00B	CLOTH LOWER PLATE 45MM		ヌメギヤエシタイ 45	1
3	#01	62516-122-00C	CLOTH LOWER PLATE 50MM		ヌメギヤエシタイ 50	1
4	#01	62516-122-00D	CLOTH LOWER PLATE 55MM		ヌメギヤエシタイ 55	1
5	#01	62516-122-00E	CLOTH LOWER PLATE 60MM		ヌメギヤエシタイ 60	1
6	#01	62516-122-00F	CLOTH LOWER PLATE 65MM		ヌメギヤエシタイ 65	1
7	#01	62516-122-00G	CLOTH LOWER PLATE 70MM		ヌメギヤエシタイ 70	1
8	#01	62516-122-00H	CLOTH LOWER PLATE 75MM		ヌメギヤエシタイ 75	1
9	#01	69133-122-00D	FRONT BED COVER		ヘアツママエフタ	1
10		69134-122-0A0	SAFETY PLATE ASM.		フレートトリツケタイ クミ	1
11		68C-0250800C	QUICK COUPLING		エア-フック	1
12		GHP-0353500D	QUICK COUPLING		エア-ソケット	1
13		69141-122-000	DC SPANNER		DCスパンナ	1
14		69131-122-000	GAUGE		ウシロカト ヲメス イチケ-ジ	1
15		65571-100-000	CONNECTOR PIN PULLER		コネクタ-ピン抜き	1
16		NDP-1708190T	NEEDLE DPX17 #19		ハリ DPX17 #19-10	10
17	#02	4C-2005012-0T	NEEDLE 20:05 #120		ハリ 134 120-10	10
18		NDP-1708210T	NEEDLE DPX17 #21		ハリ DPX17 #21-10	10
19		101-28650	THREAD STAND ASM.		イトダテ-スタンド	1
20		62429-122-000	LOWER FIXED KNIFE		シタコチイメス	1
21		62430-122-000	FIXED KNIFE AUXILIARY PLATE		コチイメス ホシヨイタ	1
22		62428-122-000	LOWER MOVING KNIFE		シタイ ヲメス	1
23		62415-122-000	UPPER MOVING KNIFE		ウツ ヲメス	1
24		69132-122-000	JIG		ホシピンター スキマケ-ジ	1
25		69130-122-000	GAUGE		マエカト ヲメス イチケ-ジ	1
26		89117-563-000	BOBBIN		ホシピン	6
27		69133-122-000	LINING LUBRICANT OIL		トクシエトソウザイ	1
28	#01	61802-122-000	FRONT BUSHING		シタシク マエメタル	1
29		SM-6061402-TN	SCREW M4X0.7 L=14		ロツカクアツホルト M4X0.7 L=14	1
30		69139-122-000	OILER		アブラケジ	1
31		69135-122-000	SCREW DRIVER, LARGE		ドライバ- 大	1
32		69136-122-000	SCREW DRIVER, MIDDLE		ドライバ- 中	1
33		69137-122-000	SCREW DRIVER, SMALL		ドライバ- 小	1
34		89102-167-000	WRENCH (17X19)		スパンナ (17X19)	1
35		65561-100-000	WRENCH 7X8		スパンナ 7X8	1
36		65560-100-000	WRENCH 10X12		メカネレンチ	1
37		69138-122-000	SCREW DRIVER, LARGE		ハサキドライバ-	1
38		65570-100-000	TWEEZERS		ピンセット	1
39		65563-100-000	WRENCH 6MM		スクリ-レンチ 6	1
40		65564-100-000	WRENCH 5MM		スクリ-レンチ 5	1
41		69140-122-000	HEXAGONAL SPANNER 4MM		6カクホウスパンナ	1
42		65565-100-000	WRENCH 3MM		スクリ-レンチ 3	1
43		WAT-80143T00	FUSE, 3A		ヒューズ 3A	1
44		E9602-701-000	FUSE 4A		カラスカン ヒューズ	1
45		D6170-555-000	FUSE 5A		ヒューズ 5A	1
46		65366-100-00A	DETECTOR LEVER SPRING		ツキメケツシツ ヒツパリハネ キョ-	1
47		65153-100-00A	BELT-LOOP UPPER LIMITER PIN		ウワハントル-フ ニケトメカネ	1
48		65153-100-00C	BELT-LOOP UPPER LIMITER PIN		ウワハントル-フ ニケトメカネ	1

Note (注記) #01 The gauge parts other than those attached to the sewing machine are in the accessory box.
#02 For Western Europe

ミシン取付部品以外は、
付属品に入る。
西欧用

25. EXCLUSIVE PARTS FOR MOL-122P-B (1)
 MOL-122P-B専用部品(1)

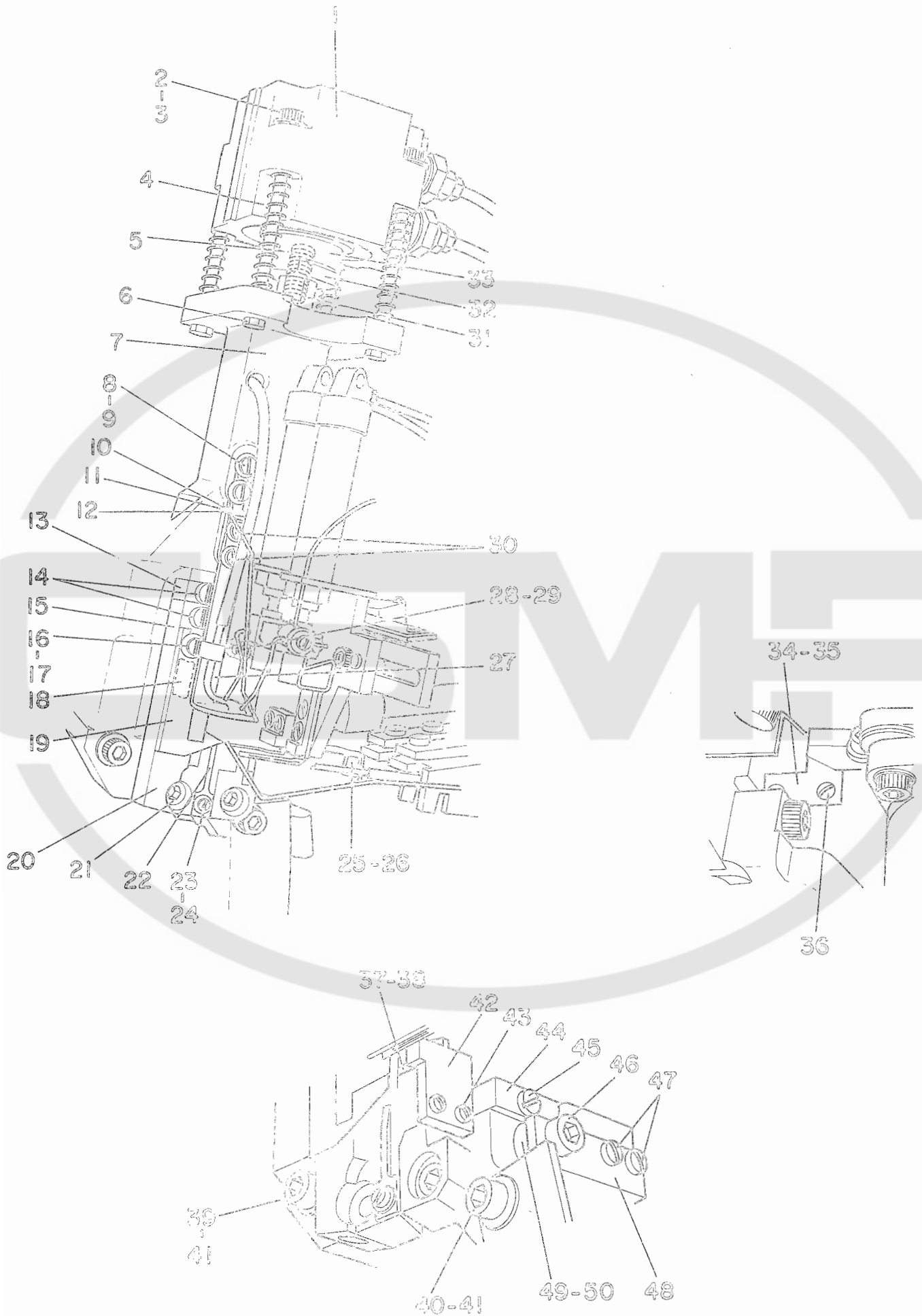

Ref. No.	Note	Part No.	Description	E. C. 変更年月	品名	Amt. Req. 数量
1		PA-3201001-00	KNIFE CYLINDER		シリンダ	1
2		SM-8057552-TP	SCREW M5 L=75		ロツクアサネルト M5 L=75	4
3		WP-0501016-SC	WASHER 5X10.5X1		ヒラツカネ 5X10.5X1	4
4		65312-122-000	KNIFE CYLINDER SPRING		メスシリンダ ウケハネ	4
5		65315-122-000	KNIFE SHAFT CONNECTING SCREW		メスシャフト ロツクツネシ	1
6		NP-0050550-SD	NUT M5X0.8		ロツクナツト M5X0.8 ヒタリネシ	4
7		65303-122-000	KNIFE METAL BASE		メスメタルベース	1
8		SS-7090770-SL	SCREW 9/64-40 L=6.8		マルヒラネシ 9/64-40 L=6.8	2
9		WP-0450801-SD	WASHER 4.5X10.0X0.8		ヒラツカネ 4.5X10.0X0.8	2
10	#01	65334-122-000	BELT-LOOP UPPER LIMITER PIN		ニケトメカネ	1
11	#02	65335-122-000	BELT-LOOP UPPER LIMITER PIN		ニケトメカネ	1
12	#03	65336-122-000	BELT-LOOP UPPER LIMITER PIN		ニケトメカネ	1
13		65317-122-000	KNIFE SHAFT SUPPORT PLATE		メスシャフト サツエカネ	1
14		SS-70910910-SP	SCREW		マルヒラネシ 11/64-40 L=8.5	2
15		65319-122-000	KNIFE SLIDE SHAFT BASE		スライトシャフト ベース	1
16		SS-7090510-SL	SCREW 9/64-40 L=4.6		マルヒラネシ 9/64-40 L=4.6	1
17		WP-0450801-SD	WASHER 4.5X10.0X0.8		ヒラツカネ 4.5X10.0X0.8	1
18		65318-122-000	KNIFE SLIDE SHAFT		メススライト シャフト	1
19		65330-122-000	LOOP SUPPORT PLATE		ルーフウケ サネカネ	1
20		65304-122-000	FIXED KNIFE BASE		コチメス トリツケトベース	1
21		SM-6062002-TP	SCREW M6 L=20		ロツクアサネルト M6 L=20	2
22		65321-122-000	LOOP LIMITER PIN		ルーフニケト トメピン	2
23		SS-6080410-SP	SCREW 1/8-44 L=4		ヒラネシ 1/8-44 L=4	1
24		WP-0250316-MZ	WASHER 3.5X7.7X0.45		ヒラツカネ 3.5X7.7X0.45	1
25		65331-122-000	REAR FOLDER SHAFT GUIDE SLEEVE		シャフト アンガイメタル	1
26		SS-1170150-SP	SCREW 11/64-40 L=7.8		マルヒラネシ 11/64-40 L=7.8	2
27		65320-122-000	BELT-LOOP LIMITER		ベルトルーフ トメケ	1
28		65323-122-000	PRESSER SPRING, FRONT		マエトウメス オウエハネ	1
29		NP-0050550-SD	NUT M5X0.8		ロツクナツト M5X0.8 ヒタリネシ	1
30		SS-7090770-SL	SCREW 9/64-40 L=6.8		マルヒラネシ 9/64-40 L=6.8	2
31		65314-122-000	KNIFE SHAFT		メスシャフト	1
32		65313-122-000	STROKE ADJUSTING COLLAR PLATE		チヨウセイカラ トメイタ	1
33		65326-122-000	LOOP GUIDE UPPER SPRING PLATE		ストローク チヨウセイカラ	1
34		65327-122-000	LOOP GUIDE UPPER SPRING PLATE		カイトウエ ハネイタ	1
35		SS-6080410-SP	SCREW 1/8-44 L=4		カイトウシタ ハネイタ	1
36		65305-122-000	FIXED KNIFE		ヒラネシ 1/8-44 L=4	2
37		SM-8060402-TH	SCREW M4X0.7 L=14		コチメス	1
38		SM-8060602-TP	SCREW M6 L=50		ロツクアサネルト M4X0.7 L=14	2
39		SM-8044002-YP	SCREW M6 L=40		ロツクアサネルト M6 L=50	1
40		WP-0651001-SD	WASHER		ロツクアサネルト M6 L=40	1
41		65328-122-000	CHIP REMOVE BLOCK		ヒラツカネ ミカキマル M6	2
42		SS-4080610-SP	SCREW 1/8-44 L=6.4		トウメス チツクオトシ	1
43		65325-122-000	LOOP GUIDE SPRING PLATE BASE		ナハネシ 1/8-44 L=6.4	2
44		SS-6091210-TP	SCREW 9/64-40 L=12		ハネイタ トリツケトベース	1
45		SM-6062002-TP	SCREW M6 L=20		ヒラネシ 9/64-40 L=12	1
46		SM-6111010-SP	SCREW 11/64-40 L=9.5		ロツクアサネルト M6 L=20	1
47		65203-100-000	PLATE		ヒラネシ 11/64-40 L=9.5	2
48		65204-100-000	COLLAR		ルーフハハ チヨウセイシイタ	1
49		SS-0110310-SP	SCREW 11/64-40 L=2.8		ルーフハハ チヨウセイシイタ カラー	1
50					トメネシ 11/64-40 L=2.8	2

Note (注記) #01 For 55 ~ 62 mm (2-11/64" ~ 2-7/16")
 #02 For 63 ~ 70 mm (2-31/64" ~ 2-3/4")
 #03 For 71 ~ 78 mm (2-51/64" ~ 3-5/64")

55~62mm用
 63~70mm用
 71~78mm用

26. EXCLUSIVE PARTS FOR MOL-122P-B (2)
 MOL-122P-B専用部品(2)

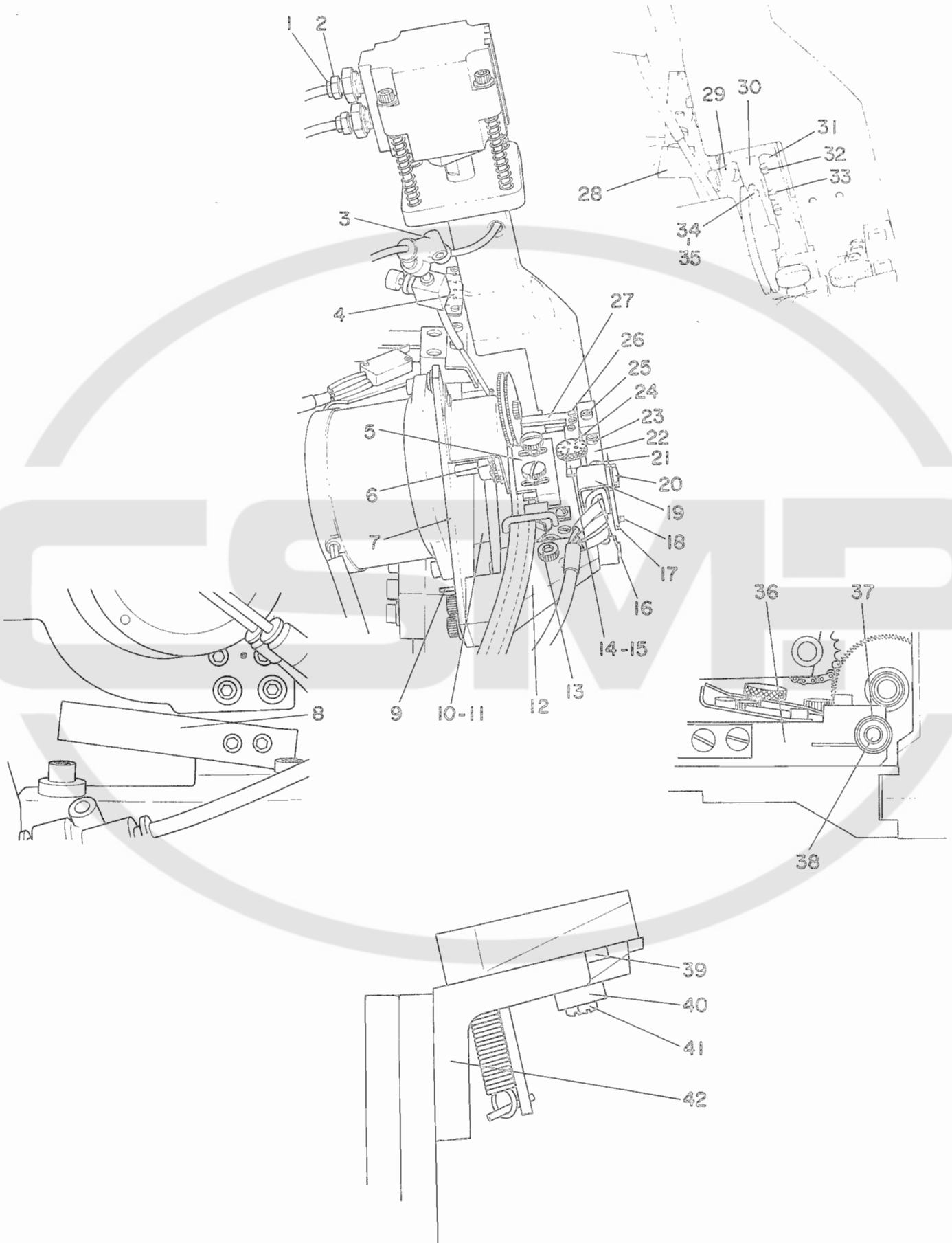

Ref. No.	Note	Part No.	Description	E. C.	品名	Amt. Req.
	注記	品番		変更年月		数量
1		65019-100-000	BARBED FITTING JOINT		ハブ-フ ツキマテ	2
2		65935-100-000	BUSHING		フツシ	2
3		PJ-3020400-01	QUICK COUPLING		ワンタッチツキマテ	1
4		65103-200-000	SCALE		ネクリソ-チカハ- メモリハ	1
5		65226-100-000	ADJUST SINDER ASM.		アシストハインター- クミ	1
6		65229-100-000	MOTOR CHAIN		ネクリタシ モータチェーン	1
7		65310-122-000	LOOP FEEDING MOTOR PLATE		モータトリツケイタ	1
8		65238-100-000	AUXILIARY BLOCK		ホシヨ Lカク	1
9		PS-0300102-K0	SPRING PIN 3.0X10		スプリングピン 3.0X10	1
10		65311-122-000	LOOP FEEDING ROLLER LEVER		ネクリタシ ローラレハ-	1
11		SM-6052802-TP	SCREW M5X0.8 L=28		ロツカクアサネルト M5X0.8 L=28	1
12		65306-122-000	LOOP FEEDING BASE		ル-フネクリタシ トタマイ	1
13		SM-6063502-YR	SCREW M5 L=35		ロツカクアサネルト	2
14		65232-100-000	DETECTION ADJUSTING SPRING		ツキマケンシユツ チョ-セイハ	1
15		65233-100-000	SPRING		ツキマケンシユツハ	1
16		65237-100-000	MICROSWITCH		ツキマケンシユツ スイツチ	1
17		65235-100-000	DETECTOR MOUNTING PLATE		ツキマケンシユツ スイツチトリツケイタ	1
18		SM-40861801-SC	SCREW M2.6 L=16		ナハネシ M2.6 L=16	2
19		65236-100-000	DETECTOR COVER		ツキマケンシユツ スイツチカハ-	1
20		SS-6111010-SP	SCREW 11/64-40 L=9.5		ヒラネシ 11/64-40 L=9.5	2
21		SS-7111410-SP	SCREW 11/64-40 L=14		マルヒラネシ 11/64-40 L=14	1
22		65234-100-000	SPRING STOPPER		ツキマケンシユツ チョ-セイハ	1
23		SM-6052502-TP	SCREW M5X0.8 L=25		ロツカクアサネルト	1
24		65235-200-000	REGULATING SCREW		ツキマケンシユツ チョ-セツネシ	1
25		SM-6053202-TP	SCREW M5X0.8 L=32		ロツカクアサネルト M5X0.8 L=32	1
26		SS-4080610-SP	SCREW 1/8-44 L=6.4		ナハネシ 1/8-44 L=6.4	3
27		65231-100-000	DETECTION LEVER		ツキマケンシユツイタ	1
28		65332-122-000	CHIP REMOVE AIR PIPE		ネリクス オトシエア-ハ	1
29		65321-122-000	MOVING KNIFE, LEFT		ヒタリトウメス	2
30		65320-122-000	MOVING KNIFE BASE		トウメス トリツケトタマイ	2
31		65322-122-000	MOVING KNIFE, RIGHT		ミキトウメス	2
32		SS-4080610-SP	SCREW 1/8-44 L=6.4		ナハネシ 1/8-44 L=6.4	8
33		65339-122-000	SCREW		トウメス トリツケネシ	4
34		65324-122-000	PRESSURE ADJUSTING SCREW		アツリヨク チョウセイネシ	1
35		65329-122-000	PRESSER SPRING, REAR		ウシロトウメス オウエハ	1
36		65230-100-000	SLEEVE		ツキマケンシユツメタル	1
37		62431-122-000	BEARING		シタメシク ハアリンク	2
38		65230-200-000	DETECTOR BRACKET STUD		ツキマケンシユツ メタルシク	1
39		65309-122-000	LOOP FEEDING BASE GUIDE		トタマイ カイト	1
40		65309-122-000	NUT PLATE		トタマイ トメイタツト	1
41		SS-6091210-TP	SCREW 9/64-40 L=12		ヒラネシ 9/64-40 L=12	2
42		65307-122-000	LOOP FEEDING L-HEAD BASE		トタマイ トリツケ Lカク	1

NUMERICAL INDEX OF PARTS

251

Part No. 品番	Page 頁	Ref. No.	Part No. 品番	Page 頁	Ref. No.	Part No. 品番	Page 頁	Ref. No.	Part No. 品番	Page 頁	Ref. No.
B1129-521-000	13	25				G1406-122-0A0	6	40	G2425-122-000	16	39
B1210-526-0A0	6	1	GBC-02508000	33	11	G1407-122-000	6	45	G2426-122-000	16	36
B1305-055-000	3	30	GBC-02611000	23	21	G1408-122-000	6	50	G2427-122-0A0	16	44
B1307-055-000	8	31	GBC-02618000	23	13	G1409-122-00A	6	43	G2428-122-000	16	56
B1308-055-000	3	33	GBC-02620000	23	10	G1409-122-000	6	41	G2428-122-000	38	22
B1309-055-000	3	34	GHP-03520000	32	22	G1411-122-000	2	4	G2429-122-000	16	46
B1310-055-000	3	29	GHP-03524000	21	17	G1801-122-000	8	1	G2429-122-000	30	20
B1311-055-000	8	35	GHP-03524000	24	21	G1802-122-00A	3	7	G2430-122-000	16	47
B1314-055-000	8	28	GHP-03524000	27	23	G1802-122-000	8	8	G2430-122-000	38	21
B1314-057-000	8	19	GHP-03524000	32	18	G1802-122-000	8	4	G2431-122-000	16	43
B1408-526-000	6	57	GHP-03525000	26	23	G1802-122-000	38	28	G2431-122-000	42	37
B1414-232-000	6	54	GHP-03525000	27	22	G1802-122-000	3	6	G2432-122-000	16	60
B1814-563-000	8	65	GHP-03525000	32	15	G1803-122-000	8	16	G2433-122-000	16	58
B1815-563-000	8	61	GHP-03535000	38	12	G1804-122-000	8	23	G2434-122-000	16	50
B1816-521-0A0	8	11	G1103-122-000	2	39	G1805-122-000	8	20	G2435-122-0A0	16	54
B1817-051-0B0	8	13	G1104-122-000	2	40	G1806-122-000	8	2	G2436-122-000	16	34
B1818-051-B00	8	60	G1105-122-000	2	41	G1807-122-0A0	8	25	G2436-122-000	16	63
B1820-057-000	8	45	G1106-122-0A0	2	43	G1807-122-000	3	26	G2501-122-000	12	59
B1821-051-0A0	8	46	G1107-122-000	2	45	G1808-122-000	3	22	G2503-122-000	12	48
B1822-563-000	3	48	G1109-122-000	2	24	G1809-122-0A0	8	38	G2504-122-000	14	23
B1823-051-0A0	8	50	G1110-122-000	2	29	G1809-122-0B0	8	37	G2505-122-000	16	36
B1824-563-000	3	44	G1111-122-000	2	31	G1810-122-0A0	8	39	G2506-122-000	16	21
B1843-563-000	3	54	G1112-122-000	2	25	G1811-122-000	3	40	G2507-122-000	14	25
B1906-526-0A0	6	60	G1113-122-000	2	20	G1812-122-0A0	3	62	G2508-122-000	14	35
B1907-526-0A0	6	58	G1114-122-000	2	35	G1814-122-0A0	3	52	G2509-122-000	12	56
B2107-816-000	16	52	G1115-122-000	2	36	G1816-122-000	3	41	G2510-122-000	12	53
B2107-816-000	22	17	G1116-122-000	2	8	G1901-122-000	6	59	G2511-122-0A0	12	51
B2107-816-000	25	18	G1117-122-000	2	10	G1902-122-000	6	63	G2512-122-000	12	50
B2201-980-0A0	10	45	G1118-122-000	10	57	G1903-122-000	6	62	G2513-122-000	14	11
B2205-980-0A0	6	27	G1119-122-000	2	6	G2101-122-000	16	1	G2514-122-000	14	14
B2207-280-000	10	43	G1120-122-000	2	48	G2102-122-000	16	3	G2515-122-000	16	15
B2501-280-000	10	15	G1121-122-000	2	47	G2103-122-000	16	32	G2516-122-00A	4	39
B2502-280-00B	10	16	G1122-122-000	2	49	G2104-122-000	16	13	G2516-122-00B	4	40
B3116-512-00B	18	48	G1123-122-000	2	1	G2105-122-000	16	11	G2516-122-00B	39	2
B3120-125-000	18	47	G1126-122-000	2	16	G2106-122-000	16	9	G2516-122-00C	4	41
B3123-527-000	18	9	G1127-122-000	2	18	G2107-122-000	16	16	G2516-122-00C	33	3
B3125-012-000	18	27	G1128-122-000	2	51	G2108-122-000	16	17	G2516-122-00D	4	42
B3125-012-000	19	19	G1129-122-000	2	34	G2109-122-000	16	15	G2516-122-00D	39	4
B3125-527-000	18	29	G1130-122-000	4	8	G2110-122-000	16	12	G2516-122-00E	4	43
B3126-012-000	19	17	G1131-122-00A	4	14	G2111-122-000	16	33	G2516-122-00E	38	5
B3126-051-000	18	44	G1131-122-00C	4	13	G2114-122-000	16	30	G2516-122-00F	4	44
B3128-051-000	18	10	G1132-122-000	4	20	G2115-122-000	16	31	G2516-122-00F	39	6
B3128-527-000	18	33	G1133-122-000	4	22	G2201-122-00A	10	2	G2516-122-00G	4	45
B3129-012-000	19	18	G1133-122-00B	38	9	G2201-122-00B	10	3	G2516-122-00G	39	7
B3129-526-000	18	46	G1133-122-00C	4	21	G2201-122-000	10	1	G2516-122-00H	4	46
B3132-051-000	18	45	G1134-122-000	4	4	G2202-122-000	6	17	G2516-122-00H	38	8
B3137-527-0A0	18	34	G1135-122-000	4	1	G2203-122-000	6	15	G2517-122-000	12	65
B3138-051-000	18	13	G1136-122-000	4	3	G2204-122-000	6	16	G2518-122-000	12	62
B3138-527-000	18	26	G1137-122-000	4	6	G2205-122-0A0	10	40	G2519-122-000	4	38
B3139-527-000	18	35	G1138-122-000	4	11	G2205-122-0A0	10	41	G2520-122-000	12	6
B3140-527-0A0	18	30	G1139-122-000	4	10	G2205-122-0A0	10	42	G2521-122-000	12	16
B3141-527-000	18	28	G1140-122-000	4	25	G2206-122-0A0	10	38	G2522-122-000	12	12
B3142-527-000	18	36	G1141-122-00A	4	19	G2207-122-000	10	47	G2523-122-0A0	12	16
B3143-527-000	18	37	G1141-122-000	4	18	G2208-122-000	10	5	G2524-122-0A0	12	9
B3214-012-0A0	19	22	G1143-122-000	16	42	G2208-122-000	10	6	G2525-122-000	12	11
B3223-012-0A0	19	14	G1144-122-000	2	28	G2209-122-000	10	4	G2526-122-0A0	12	7
B3228-012-000	19	24	G1145-122-000	4	15	G2401-122-000	14	29	G2527-122-000	10	24
B3229-012-000	19	25	G1147-122-000	2	53	G2402-122-000	14	41	G2528-122-000	10	23
B9102-761-000	38	34	G1201-122-000	6	3	G2403-122-000	14	16	G2529-122-0A0	10	21
B9103-771-000	32	3	G1202-122-000	6	13	G2404-122-000	14	27	G2530-122-000	10	14
B9117-563-000	38	26	G1203-122-000	6	8	G2405-122-000	14	34	G2531-122-000	10	27
			G1204-122-000	6	24	G2406-122-000	14	3	G2532-122-000	12	1
			G1205-122-000	6	21	G2407-122-000	14	4	G2533-122-00A	10	18
			G1206-122-000	6	30	G2407-122-000	14	4	G2533-122-000	10	17
			G1207-122-000	6	11	G2408-122-000	14	33	G2534-122-000	12	35
			G1208-122-000	6	32	G2409-122-000	16	8	G2535-122-000	12	39
			G1209-122-000	6	33	G2410-122-000	16	7	G2536-122-000	4	30
			G1210-122-000	6	19	G2411-122-000	16	19	G2537-122-000	4	28
			G1211-122-000	6	10	G2412-122-000	16	20	G2538-122-000	4	27
			G1212-122-000	6	20	G2413-122-000	16	29	G2539-122-000	4	29
			G1301-122-000	6	29	G2414-122-000	16	24	G2540-122-000	4	35
			G1303-122-000	2	21	G2415-122-000	16	25	G2541-122-000	12	31
			G1304-122-000	2	23	G2415-122-000	38	23	G2542-122-000	12	56
			G1401-122-000	6	35	G2416-122-000	16	27	G2543-122-000	4	31
			G1402-122-000	6	36	G2417-122-000	16	26	G2544-122-00A	12	34
			G1403-122-000	6	37	G2418-122-000	16	23	G2544-122-000	12	53
			G1404-122-000	6	52	G2419-122-000	14	2	G2545-122-000	10	31
			G1405-122-0A0	6	55	G2420-122-000	14	1	G2546-122-000	10	35
			G1406-122-0A0	6	42	G2421-122-000	14	32	G2547-122-000	10	34
E9602-701-000	38	44									
E9603-603-000	34	39									

索引

Page No.	Page	Ref. No.	Page	Ref. No.
6200	26	2	24	31
6201	21	9	24	34
6202	21	38	24	9
6203	21	28	24	37
6204	21	13	22	11
6205	24	56	22	4
6206	21	13	40	7
6207	20	26	40	20
6208	21	10	20	29
6209	21	14	40	37
6210	22	25	42	12
6211	18	62	25	7
6212	32	21	42	42
6213	30	19	42	39
6214	30	21	42	40
6215	40	42	25	8
6216	40	49	42	7
6217	30	37	42	10
6218	20	22	40	4
6219	42	5	40	33
6220	42	6	40	32
6221	42	30	27	31
6222	42	30	40	5
6223	42	27	40	31
6224	42	16	40	13
6225	42	15	40	18
6226	42	27	40	15
6227	42	17	42	30
6228	42	24	42	29
6229	42	19	42	31
6230	42	16	40	28
6231	42	3	42	34
6232	24	11	40	44
6233	24	12	40	34
6234	24	9	40	35
6235	24	8	40	42
6236	24	2	42	35
6237	24	4	40	19
6238	24	7	40	22
6239	24	10	42	23
6240	24	32	40	27
6241	24	35	40	10
6242	24	33	40	17
6243	24	35	40	12
6244	24	36	40	25
6245	24	30	42	33
6246	21	34	27	29
6247	21	30	26	21
6248	24	40	26	13
6249	24	17	27	4
6250	24	16	27	5
6251	24	25	27	1
6252	24	20	27	21
6253	24	57	27	25
6254	24	45	27	19
6255	24	42	27	36
6256	24	45	27	2
6257	24	38	27	17
6258	21	26	27	12
6259	26	43	27	6
6260	21	21	27	15
6261	21	20	38	46
6262	24	23	27	14
6263	24	47	27	16
6264	24	54	26	40
6265	24	51	26	30
6266	24	52	26	32
6267	24	48	26	31
6268	26	27	26	20
6269	24	15	26	17
6270	24	28	27	27
6271	24	29	27	28
6272	26	44	26	25
6273	26	47	26	1
6274	24	14	26	8
6275	21	7	26	15
6276	14	19	27	13
6277	24	22	30	16
6278	24	3	30	1
6279	26	6	30	11

NUMERICAL INDEX OF PARTS

索引

Part No. 品番	Page 頁	Ref. No.	Part No. 品番	Page 頁	Ref. No.	Part No. 品番	Page 頁	Ref. No.	Part No. 品番	Page 頁	Ref. No.
G5418-122-000	30	15	G6106-122-0A0	36	13	HL-0012200-00	34	18	NS-6110350-SP	30	8
G5419-100-000	30	17	G6107-122-0A0	36	26	HL-0012500-00	34	19	NS-6110420-SP	8	49
G5420-100-000	30	9	G6108-122-0A0	36	25	HL-0012800-00	34	2	NS-6110420-SP	8	55
G5421-100-000	30	12	G6109-122-0A0	36	29	HL-0012800-00	35	23	NS-6361040-SP	10	8
G5436-100-000	28	25	G6110-122-0A0	36	14	HL-0013600-00	34	10	NS-6660511-SP	10	13
G5453-100-000	30	53	G6111-122-0A0	36	30	HL-0014400-00	34	7	NS-6660511-SP	10	44
G5454-100-00A	30	54	G6112-122-0A0	36	11	HL-0016100-00	35	7			
G5464-100-000	10	63	G6113-122-0A0	36	16	HL-0023800-74	34	9			
G5521-100-000	32	6	G6114-122-0A0	36	15	HL-0023800-75	34	55	PA-3201001-00	40	1
G5522-100-000	32	14	G6115-122-0A0	36	17	HL-0025700-00	34	8	PC-0105010-00	32	20
G5522-100-000	32	40	G6116-122-0A0	36	4	HL-0028600-00	34	5	PC-0105020-00	32	1
G5524-100-000	32	42	G6117-122-0A0	36	5	HL-0031500-00	34	15	PF-0252070-A0	30	61
G5525-100-000	32	23	G6120-122-0A0	36	6	HL-0033600-00	34	6	PF-0252070-00	30	64
G5533-100-000	32	41	G6121-122-0A0	36	10	HL-0034800-00	34	4	PF-0252020-A0	32	13
G5534-100-000	32	38	G6122-122-0A0	36	7	HL-0034900-00	34	3	PF-0353010-00	30	65
G5535-100-000	30	60	G6123-122-0A0	36	9	HL-0036200-00	34	14	PF-0652020-00	30	63
G5535-100-000	32	39	G6124-122-0A0	36	8	HL-0058700-00	34	13	PF-9010070-00	30	62
G5535-100-000	42	2	G6125-122-0A0	36	3	HL-0062100-00	35	32	PJ-3010405-01	16	35
G5552-500-000	30	18	G6126-122-0A0	36	18	HL-0062200-00	35	29	PJ-3010405-01	32	2
G5560-100-000	38	38	G6127-122-0A0	36	12	HL-0062300-00	35	27	PJ-3030400-01	16	2
G5561-100-000	38	35	G6169-122-000	30	56	HL-0062400-00	34	11	PJ-3030400-01	42	5
G5563-100-000	38	39	G6211-122-0B0	35	19	HL-0062500-00	34	22	PS-0160122-KH	21	39
G5564-100-000	38	40	G9130-122-000	38	25	HL-0062600-00	34	12	PS-0160122-KH	26	36
G5565-100-000	38	42	G9131-122-000	38	14	HL-0062700-00	35	8	PS-0200122-KH	2	22
G5570-100-000	38	38	G9132-122-000	38	24	HR-0017010-10	34	40	PS-0200142-K0	21	25
G5571-100-000	38	15	G9133-122-000	38	27	HR-0017010-10	35	21	PS-0300102-K0	26	12
G5618-500-000	18	20	G9134-122-0A0	38	10	HR-0017010-20	34	41	PS-0300102-K0	42	9
G5701-100-00A	25	4	G9135-122-000	38	31	HR-0017010-30	34	44	PS-0300201-KP	27	30
G5701-100-000	25	3	G9136-122-000	38	32	HR-0017010-40	34	47	PS-0300242-K0	20	27
G5704-100-000	27	34	G9137-122-000	38	33	HR-0017015-20	34	45	PS-0300242-K0	21	11
G5705-100-000	25	14	G9138-122-000	38	37	HR-0017022-20	34	49	PS-0400182-K0	30	41
G5706-100-000	22	7	G9139-122-000	38	30	HR-0017027-10	34	48	PS-0500102-KH	20	13
G5707-100-000	27	33	G9140-122-000	38	41	HR-0017033-10	34	46	PV-1505010-A0	32	19
G5707-500-000	30	59	G9141-122-000	38	13	HR-0017033-10	35	33	PV-1505020-A0	32	15
G5708-100-000	25	13	G9142-122-000	38	1	HR-0017047-10	34	42			
G5709-100-0A0	22	15	HA-0000700-00	30	55	HR-0017047-10	35	20			
G5710-100-000	22	12	HA-0000800-00	34	23	HR-0017047-30	35	24	RC-1700002-KP	24	41
G5711-100-000	27	40	HA-0000900-00	30	26	HR-0017068-00	35	30	RE-0300000-K0	16	49
G5712-100-0A0	25	1	HA-0000970-10	30	24	HR-0017082-10	34	43	RE-0300000-K0	13	61
G5713-100-000	25	23	HA-0000970-10	30	26	HR-0135012-PC	34	38	RE-0300000-K0	27	32
G5714-100-0A0	25	20	HA-0000950-00	30	22	HR-0186015-10	35	12	RE-0400000-K0	24	53
G5716-100-000	25	19	HA-0000950-00	30	23	HT-0002400-00	34	24	RE-0400000-K0	26	24
G5717-100-000	22	5	HA-0011200-00	19	9	HT-0024200-00	34	25	RE-0500000-K0	21	19
G5718-100-000	25	15	HCL-500B10S1	35	4	HT-0024300-00	34	26	RE-0500000-K0	22	26
G5721-100-0A0	25	10	HCM-250C01S1	34	34	HT-0024400-00	34	16	RE-0500000-K0	26	45
G5722-100-000	25	11	HCM-250C01S1	35	25	HT-0026000-00	34	16	RE-0700000-K0	10	51
G5723-100-000	25	12	HC-0002200-00	34	30	HX-0002300-00	30	5	RE-0700000-K0	10	62
G5751-100-000	28	11	HC-0005800-00	34	35	HX-0011900-00	34	21	RO-0691801-00	8	3
G5754-100-00A	28	27	HC-0011400-00	34	32	HY-0000500-00	34	20	RO-1492402-00	8	9
G5757-100-0A0	36	22	HC-0011900-00	34	36						
G5758-100-0A0	36	21	HC-0012200-00	34	37						
G5759-100-0A0	36	20	HC-0012200-00	35	5	MAT-80143T00	28	23	SD-0470201-SP	18	7
G5760-100-0A0	36	19	HC-0016800-00	35	18	MAT-80143T00	38	43	SD-0490261-SP	19	30
G5775-100-000	28	28	HC-0016900-00	35	15	MAT-21151T00	28	29	SD-0440332-TP	8	32
G6001-122-0A0	28	2	HC-0035800-00	34	31	MAV-02171000	34	50	SK-3312000-S0	32	7
G6001-122-0A0	28	3	HC-0040900-00	35	28	MAV-02171000	35	13	SK-3482500-SC	19	7
G6001-122-0A0	28	1	HC-0079033-P0	34	33	MC-2005012-0T	6	49	SM-4030501-SC	24	4
G6002-122-0A0	34	1	HC-0081110-20	35	22	MC-2005012-0T	38	17	SM-4030601-SM	28	30
G6003-122-0A0	35	1	HG-0002800-00	35	2	MOP-1708190T	6	47	SM-4031401-SC	29	17
G6004-122-00A	28	32	HG-0015900-00	34	23	MOP-1708190T	35	16	SM-4861601-SC	2	11
G6004-122-00B	28	33	HG-0026900-00	35	34	MOP-1708210T	6	48	SM-4861601-SC	22	22
G6057-122-0A0	36	27	HG-0027300-00	34	29	MOP-1708210T	38	12	SM-4861601-SC	27	26
G6058-122-0A0	36	28	HG-0027400-00	34	27	MPS-NJ5000A5	32	4	SM-4861601-SC	30	2
G6059-122-0A0	36	23	HG-0027500-00	35	14	MPS-NJ5000AT	32	5	SM-4861601-SC	42	18
G6061-122-000	30	35	HG-0027600-00	35	17	MPS-NJ500001	32	31	SM-6041402-TP	16	37
G6062-122-000	30	29	HG-0027700-00	35	35	MPS-NJ500002	32	32	SM-6041402-TP	12	57
G6063-122-000	30	33	HG-0027800-00	35	11	MPS-NJ500003	6	65	SM-6041402-TN	16	4
G6064-122-000	30	31	HK-0186200-9B	28	6	NM-6040001-SC	14	24	SM-6041402-TN	16	21
G6065-122-000	30	30	HK-0186201-2B	28	7	NM-6050550-SD	40	6	SM-6041402-TN	38	29
G6066-122-000	30	34	HK-0186201-2C	28	14	NM-6050550-SD	40	29	SM-6041402-TN	40	38
G6067-122-000	30	36	HK-0194000-60	35	16	NM-6060001-SC	4	26	SM-6042002-SP	18	59
G6068-122-000	30	32	HK-0194000-80	35	3	NM-6060001-SC	12	3	SM-6044052-TP	25	21
G6069-122-000	30	25	HK-0211000-30	34	54	NM-6060001-SC	28	12	SM-6051002-SP	14	12
G6070-122-000	30	27	HK-0211000-60	34	53	NM-6060001-SC	30	40	SM-6051002-SP	14	26
G6071-122-000	30	28	HK-0211000-70	34	52	NM-6060001-SC	30	45	SM-6051002-SP	32	28
G6075-122-000	35	6	HK-0211000-70	35	26	NM-6060001-SC	30	45	SM-6051002-SP	32	30
G6101-122-0A0	28	16	HK-0211000-80	34	51	NS-6060350-SP	18	54	SM-6051202-SP	4	32
G6102-122-0A0	36	2	HL-0000500-00	34	17	NS-6090370-SP	27	8	SM-6051202-SP	12	60
G6103-122-0A0	36	1									
G6104-122-0B0	36	24									

Part No.	Page	Ref.	Part No.	Page	Ref.	Part No.	Page	Ref.
品番	頁	No.	品番	頁	No.	品番	頁	No.
SS-60000000-SP	2	7	SS-7090510-SL	30	6	SS-8150810-SP	12	45
SS-60000000-SP	4	12	SS-7090510-SL	30	10	SS-8150810-SP	14	5
SS-60000000-SP	6	23	SS-7090510-SL	30	14	SS-8150810-SP	14	17
SS-60000000-SP	13	34	SS-7090510-SL	40	16	SS-8150810-SP	14	30
SS-60000000-SP	17	39	SS-7090520-SP	13	14	SS-8150810-SP	27	27
SS-60000000-SP	19	63	SS-7090710-SL	2	30	SS-8150810-SP	26	46
SS-60000000-SP	4	37	SS-7090710-SL	2	33	SS-8151150-SP	6	61
SS-60000000-SP	12	30	SS-7090710-SL	4	2	SS-8151150-SP	8	56
SS-60000000-SP	12	41	SS-7090710-SL	4	7	SS-8151230-SP	8	57
SS-60000000-SP	2	19	SS-7090710-SL	10	59	SS-8151350-SP	2	54
SS-60000000-SP	6	44	SS-7090710-SL	12	24	SS-8151350-SP	8	10
SS-60000000-SP	3	43	SS-7090710-SL	14	13	SS-8151550-SP	26	18
SS-60000000-SP	10	7	SS-7090710-SL	14	18	SS-8151730-SP	8	19
SS-60000000-SP	10	58	SS-7090710-SL	14	22	SS-8660530-SP	8	14
SS-60000000-SP	13	5	SS-7090710-SL	14	28	SS-8660670-SP	8	15
SS-60000000-SP	16	17	SS-7090710-SL	16	51	SS-8660830-TP	8	12
SS-60000000-SP	15	16	SS-7090710-SL	13	3	SS-8680540-SP	6	6
SS-60000000-SP	16	22	SS-7090710-SL	13	52	SS-8680730-SP	6	7
SS-60000000-SP	18	4	SS-7090710-SL	13	58	SS-8681650-TP	6	4
SS-60000000-SP	18	22	SS-7090710-SL	13	70	SS-9111010-SP	6	51
SS-60000000-SP	21	10	SS-7090710-SL	19	4	SS-9111510-SP	30	7
SS-60000000-SP	21	15	SS-7090710-SL	22	1	WP-0320501-SC	28	5
SS-60000000-SP	22	19	SS-7090710-SL	22	2	WP-0320501-SC	28	18
SS-60000000-SP	23	16	SS-7090710-SL	22	2	WP-0320501-SC	28	31
SS-60000000-SP	23	16	SS-7090710-SL	22	2	WP-0350516-MZ	40	24
SS-60000000-SP	27	9	SS-7090710-SL	24	39	WP-0371016-SD	8	43
SS-60000000-SP	27	20	SS-7090710-SL	25	2	WP-0430801-SC	16	38
SS-60000000-SP	27	43	SS-7090710-SL	27	18	WP-0430801-SC	19	5
SS-60000000-SP	32	26	SS-7090710-SL	30	20	WP-0430801-SC	19	12
SS-60000000-SP	43	32	SS-7090710-SL	40	8	WP-0430801-SC	19	12
SS-60000000-SP	13	31	SS-7090710-SL	40	30	WP-0450801-SD	2	15
SS-60000000-SP	17	31	SS-7090710-SL	27	10	WP-0450801-SD	12	25
SS-60000000-SP	10	19	SS-7090710-SL	16	59	WP-0450801-SD	12	64
SS-60000000-SP	14	9	SS-7110840-SP	19	26	WP-0450801-SD	14	39
SS-60000000-SP	14	43	SS-7110840-SP	19	16	WP-0450801-SD	21	23
SS-60000000-SP	24	1	SS-7110840-SP	19	21	WP-0450801-SD	21	36
SS-60000000-SP	40	23	SS-7110840-SP	21	16	WP-0450801-SD	24	14
SS-60000000-SP	40	33	SS-7110840-SP	24	19	WP-0450801-SD	24	50
SS-60000000-SP	4	16	SS-7110840-SP	40	26	WP-0450801-SD	40	9
SS-60000000-SP	16	6	SS-7110910-SP	40	14	WP-0450801-SD	40	17
SS-60000000-SP	16	28	SS-711120-SP	10	64	WP-0501016-SC	19	3
SS-60000000-SP	16	57	SS-7111120-SP	26	22	WP-0501016-SC	19	15
SS-60000000-SP	7	42	SS-7111410-SP	2	27	WP-0501016-SC	40	3
SS-60000000-SP	40	45	SS-7111410-SP	4	5	WP-0651001-SE	4	34
SS-60000000-TP	42	41	SS-7111410-SP	6	28	WP-0651001-SE	8	53
SS-60000000-TP	18	13	SS-7111410-SP	6	56	WP-0651001-SE	10	30
SS-60000000-TP	2	9	SS-7111410-SP	10	12	WP-0651001-SE	10	33
SS-60000000-TP	2	9	SS-7111410-SP	12	66	WP-0651001-SE	12	5
SS-60000000-TP	2	34	SS-7111410-SP	14	31	WP-0651001-SE	22	14
SS-60000000-TP	2	17	SS-7111410-SP	14	40	WP-0651001-SE	26	10
SS-60000000-TP	2	23	SS-7111410-SP	14	42	WP-0651001-SE	32	12
SS-60000000-TP	2	44	SS-7111410-SP	20	12	WP-0651001-SE	32	37
SS-60000000-TP	2	58	SS-7111410-SP	24	24	WP-0651001-SE	40	41
SS-60000000-TP	6	14	SS-7111410-SP	26	42	WP-0841601-SC	6	23
SS-60000000-TP	10	56	SS-7111410-SP	42	21	WP-0851846-SC	10	25
SS-60000000-TP	12	47	SS-7150740-SP	10	20	WS-0310002-KN	28	19
SS-60000000-TP	12	63	SS-7661110-TP	2	36	WS-0631510-KP	30	39
SS-60000000-TP	14	38	SS-8080610-SP	18	32	WS-0822010-KP	30	44
SS-60000000-TP	20	1	SS-8080610-SP	13	31			
SS-60000000-TP	21	3	SS-8090410-SP	8	27			
SS-60000000-TP	21	29	SS-8090710-SP	24	18			
SS-60000000-TP	21	37	SS-8110310-SP	40	50			
SS-60000000-TP	22	24	SS-8110310-SP	40	50			
SS-60000000-TP	24	55	SS-8150510-SP	19	23			
SS-60000000-TP	25	34	SS-8150510-SP	2	38			
SS-60000000-TP	30	13	SS-8150510-SP	2	44			
SS-60000000-TP	40	47	SS-8150510-SP	6	39			
SS-60000000-TP	42	20	SS-8150510-SP	10	55			
SS-60000000-TP	20	25	SS-8150510-SP	12	13			
SS-60000000-TP	8	53	SS-8150510-SP	12	50			
SS-60000000-TP	8	63	SS-8150510-SP	21	24			
SS-60000000-TP	19	29	SS-8150810-SP	2	55			
SS-60000000-TP	4	38	SS-8150810-SP	6	12			
SS-60000000-TP	19	6	SS-8150810-SP	6	38			
SS-60000000-TP	19	11	SS-8150810-SP	8	17			
SS-60000000-TP	22	6	SS-8150810-SP	8	21			
SS-60000000-TP	24	13	SS-8150810-SP	10	22			
SS-60000000-TP	25	6	SS-8150810-SP	12	15			
SS-60000000-TP	26	29	SS-8150810-SP	12	17			