

JUKI®

**Computer-controlled High-speed Bar-tacking
Industrial Sewing Machine**

高速電子閉止めミシン

**LK-1900
Series**

PARTS LIST

CSTMP

CONTENTS

目次

1. FRAME & MISCELLANEOUS COVER COMPONENTS	1
頭部・外装関係	
2. MAIN SHAFT & NEEDLE BAR COMPONENTS	3
上軸・針棒関係	
3. PRESSER LIFTER COMPONENTS	5
押え上げ関係	
4. SHUTTLE DRIVER SHAFT COMPONENTS	7
下軸関係	
5. WIPER MECHANISM COMPONENTS	9
ワイパ関係	
6. TENSION RELEASE & THREAD TENSION COMPONENTS	10
糸ゆるめ・糸調子関係	
7. TENSION RELEASE & THREAD TRIMMER MECHANISM COMPONENTS	11
糸ゆるめ・糸切り関係	
8. FEED MECHANISM COMPONENTS	13
送り関係	
9. LUBRICATION COMPONENTS	15
給油関係	
10. SENSOR & EXTENSION CABLE COMPONENTS	17
センサ・延長ケーブル関係	
11. THREAD STAND COMPONENTS	18
糸立て装置関係	
12. CONTROL BOX COMPONENTS	19
制御箱関係	
13. OPERATION BOX & PEDAL COMPONENTS	21
操作箱・ペダル関係	
14. WIRING DIAGRAM	23
電装配線図	
15. ACCESSORIE PART COMPONENTS	25
付属品関係	
16. OPTION COMPONENTS(1)	27
オプション関係(1)	
17. OPTION COMPONENTS(2)(FOR LK-1900,1901,1902)	29
オプション関係(2) (LK-1900, 1901, 1902用)	
18. TABLE COMPONENTS	31
脚卓関係	
19. LK-1901S△ : WORK CLAMP MECHANISM COMPONENTS	33
LK-1901S△ : つまみ装置関係	
20. LK-1901:WORK CLAMP SOLENOID COMPONENTS	35
LK-1901 : つまみ装置ソレノイド関係	

21. LK-1902S△	37
LK-1902S△	
22. LK-1902H△	39
LK-1902H△	
23. LK-1903S△-30△:NEEDLE BAR & THREAD TENSION COMPONENTS	41
LK-1903S△-30△:針棒・糸調子関係	
24. LK-1903S△-30△:PRESSER LIFTER COMPONENTS	41
LK-1903S△-30△:押え上げ関係	
25. LK-1903S△-30△:WIPER MECHANISM COMPONENTS	41
LK-1903S△-30△:ワイパー関係	
26. LK-1903-301:BUTTON CLAMP COMPL. FOR SMALL-BUTTONS	43
LK-1903-301:小ボタン用部品	
27. LK-1903-302:BUTTON CLAMP COMPL. FOR MEDIUM-SIZED BUTTONS	45
LK-1903-302:中ボタン用部品	
28. LK-1903-303:BUTTON CLAMP COMPL. FOR LARGE-SIZED BUTTONS	45
LK-1903-303:大ボタン用部品	
29. LK-1903-304:BUTTON CLAMP COMPL. FOR VERY SMALL-SIZED BUTTONS	45
LK-1903-304:極小ボタン用部品	
30. LK-1903-305:SHANK BUTTON CLAMP MECHANISM COMPONENTS	47
LK-1903-305:シャンクボタン用部品 (柄付ボタン用部品)	
31. LK-1904	49
LK-1904	
32. ACCESSORIES PARTS FOR LK-1900 SUB CLASSES	51
LK-1900サブクラス 付属品関係	
33. LIST FOR INFORMATION OF CHANGE	52
変更情報リスト	
MERICAL INDEX OF PARTS	54
索引	

1. FRAME & MISCELLANEOUS COVER COMPONENTS

頭部・外装関係

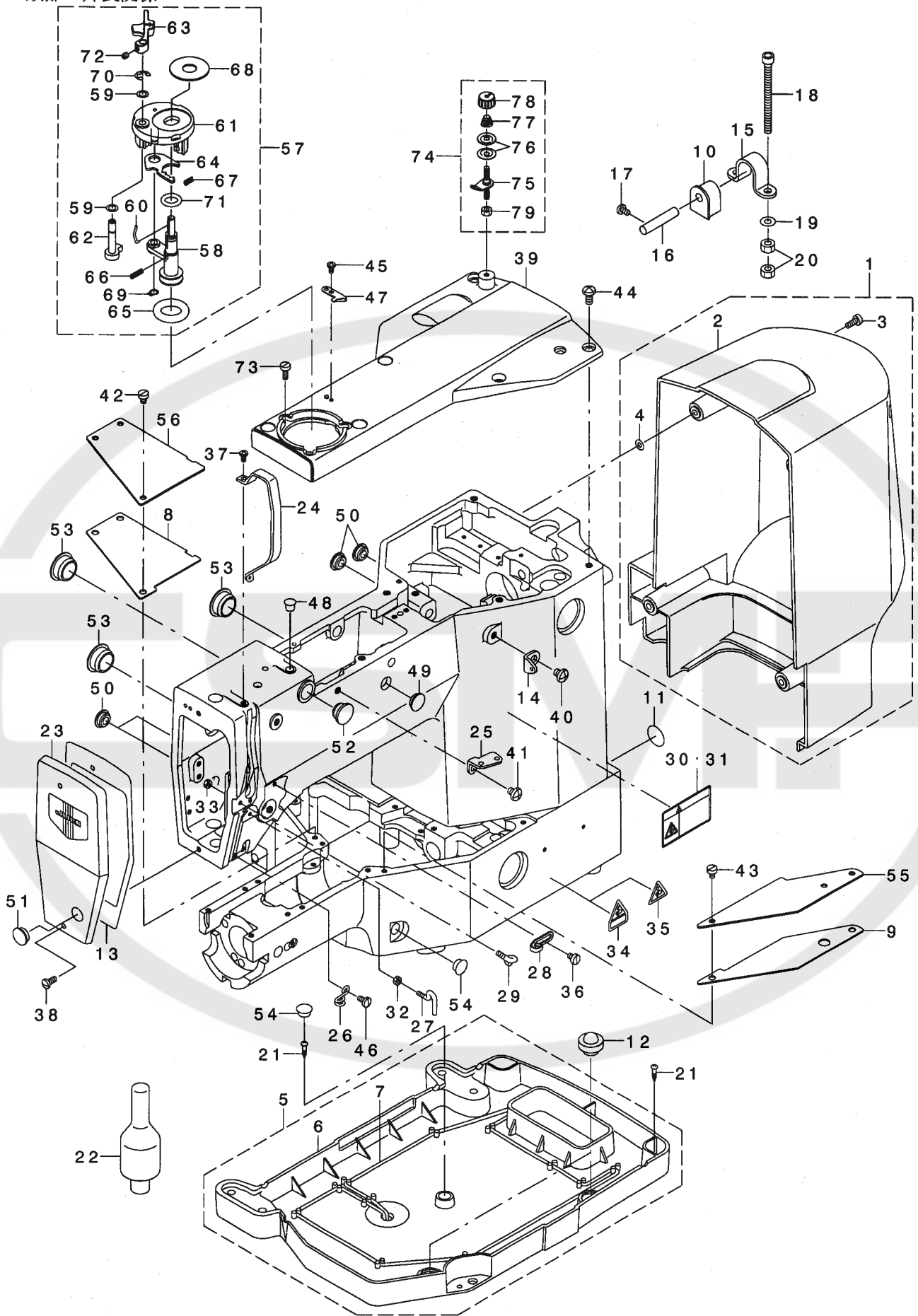

REF. NO	NOTE	PART NO.	DESCRIPTION	ヒョウメイ	Qty
1		141-00457	MOTOR COVER ASM.	モーターカバー-クミ	1
2		141-00408	MOTOR COVER	モーターカバー-	(1)
3		SS-6111140-SP	SCREW 11/64-40 L=11	ヒラネジ 11/64-40 L=11	(4)
4		M8002-430-000	STOPPER	ネジ ストップ-	(4)
5		141-00754	OIL PAN ASM.	オイルパン-クミ	1
6		141-00705	OIL PAN	オイルパン	(1)
7		CQ-2522000-00	OIL WICK	ユシ	(1)
8		141-00903	BED COVER PACKING A	ﾊﾞｯﾄｶﾊﾞｰﾊﾞｯｷﾝA	1
9		141-01000	BED COVER PACKING B	ﾊﾞｯﾄｶﾊﾞｰﾊﾞｯｷﾝB	1
10		B1115-210-D00	HINGE RUBBER	ﾊﾞｯﾄﾋﾝｼﾞﾝｸﾞ ﾏﾞﾗﾝｼﾞｺﾞ A	2
11		100-04109	GROUND MARK	ｸﾞﾗﾝﾄﾞﾏｰｸ	2
12		B1116-210-D00	FRAME SUPPORT RUBBER	ﾄﾞﾗﾌﾞ ﾓﾀﾞｲ ﾏﾞﾗﾝｼﾞ ﾏ	2
13		135-02307	FACE PACKING	ﾓﾝﾌﾞ ﾏﾞ ﾏﾞｷﾝ	1
14		137-86306	THREAD GUIDE NO.1	ﾀﾞｲ 1 ｲﾄ ﾏﾝﾅｲ	1
15		B1111-210-D00	BED HINGE	ﾊﾞｯﾄﾋﾝｼﾞﾝｸﾞ	2
16		B2707-761-000	HINGE STUD	ﾒｽｶﾞ - ﾋﾝｼﾞﾝｸﾞ ﾋﾞｼﾞ	2
17	*	SS-7110730-SP	SCREW 11/64-40 L= 6.5	ﾏﾙﾋﾟﾗﾅｼﾞ 11/64-40 L=6.5	2
18		SM-6067552-TP	HEXAGONAL-HOLE BOLT M6 L=75	ﾛｯｶｶﾞﾅﾌﾞ ﾏﾞ ﾏ M6 L=75	4
19		WP-0651646-SC	WASHER	ﾋﾗｼﾞ ﾏﾞ ﾏ	4
20		NM-6060001-SC	NUT M6	ﾛｯｶｶﾞﾅﾌﾞ M6 1ｼﾞ	8
21		SK-3382001-SE	SCREW D=3.8 L=20	ﾏﾙﾓﾓﾅｼﾞ D=3.8 L=20	4
22	*	141-01208	HEAD SUPPORT BAR	ﾄﾞﾗﾌﾞ ﾓﾀﾞｲ ﾏﾞ ﾏ	1
23	*	138-16764	FACE COVER ASM.	ﾓﾝﾌﾞ ﾏﾞ ﾏ - ﾏﾞ ﾏ	1
24		138-16608	BALANCE COVER	ﾃﾝﾋﾞﾝ ﾏﾞ ﾏ	1
25		B1111-232-000	THREAD GUIDE PLATE	ｲﾄ ﾏﾝﾅｲ ﾏ	1
26		B1124-280-000	ARM THREAD GUIDE B	ｱｰﾓ ｲﾄ ﾏﾝﾅｲ B	1
27		B1125-280-000	L-SHAPED THREAD GUIDE A	ﾚ-ｶﾞ ﾏ ｲﾄ ﾏﾝﾅｲ	1
28		110-18504	ARM THREAD GUIDE A	ｱｰﾓ ｲﾄ ﾏﾝﾅｲ A	1
29		B3114-771-000	THREAD GUIDE	ｲﾄ ﾏﾝﾅｲ	1
30	01	CM-3002001-01	SAFETY LABEL, 1(SMALL).	ｱﾝｾﾞﾝ ﾏﾞ ﾏ ﾏ 1(ｼﾞ ﾏ)	1
31	02	CM-3002001-A1	SAFETY LABEL, 3(SMALL).	ｱﾝｾﾞﾝ ﾏﾞ ﾏ ﾏ 3(ｼﾞ ﾏ)	1
32		NS-6090310-SP	NUT 9/64-40	ﾛｯｶｶﾞﾅﾌﾞ 9/64-40	1
33		NS-6090310-SP	NUT 9/64-40	ﾛｯｶｶﾞﾅﾌﾞ 9/64-40	1
34	01	CM-3002000-B2	LABEL(25)	ﾊﾗﾓ ﾏﾞ ﾏ ﾏ ﾏ ﾏ (25)	1
35	03	CM-3002000-02	CAUTION LABEL(25)	ﾔﾋ ﾏﾞ ﾏ ﾏ ﾏ ﾏ ﾏ (25)	1
36		SS-6110610-TP	SCREW 11/64-40 L=6	ﾋﾗﾅｼﾞ 11/64-40 L=6	1
37	*	SS-4090715-SP	SCREW 9/64-40 L=7	ﾏ ﾏ ﾏ ﾏ 9/64-40 L=7	2
38		SS-4111015-SP	SCREW 11/64-40 L=10	ﾏ ﾏ ﾏ ﾏ 11/64-40 L=10	2
39		141-00309	TOP COVER	ｼﾞ ﾏ ﾏ ﾏ ﾏ ﾏ	1
40		SS-4150715-SP	SCREW 15/64-28 L=7	ﾏ ﾏ ﾏ ﾏ 15/64-28 L=7	1
41		SS-4150715-SP	SCREW 15/64-28 L=7	ﾏ ﾏ ﾏ ﾏ 15/64-28 L=7	1
42		SS-6110610-TP	SCREW 11/64-40 L=6	ﾋﾗﾅｼﾞ 11/64-40 L=6	3
43		SS-6110610-TP	SCREW 11/64-40 L=6	ﾋﾗﾅｼﾞ 11/64-40 L=6	2
44		SS-4151215-SP	SCREW 15/64-28 L=12	ﾏ ﾏ ﾏ ﾏ 15/64-28 L=12	6
45		SS-4090715-SP	SCREW 9/64-40 L=7	ﾏ ﾏ ﾏ ﾏ 9/64-40 L=7	1
46		SS-7110840-SP	SCREW 11/64-40 L=7.8	ﾏﾙﾋﾟﾗﾅｼﾞ 11/64-40 L=7.8	1
47		105-02300	THREAD CUTTER	ｲﾄ ﾏ ﾏ ﾏ ﾏ ﾏ	1
48		TA-0750704-RO	RUBBER PLUG	ﾄﾞﾓ ﾏ ﾏ	1
49		TA-1250406-RO	RUBBER PLUG D=12.5 L=4	ﾄﾞﾓ ﾏ ﾏ D=12.5 L=4	1
50		TA-1250406-RO	RUBBER PLUG D=12.5 L=4	ﾄﾞﾓ ﾏ ﾏ D=12.5 L=4	4
51		TA-1250406-RO	RUBBER PLUG D=12.5 L=4	ﾄﾞﾓ ﾏ ﾏ D=12.5 L=4	1
52		TA-1470704-RO	RUBBER PLUG	ﾄﾞﾓ ﾏ ﾏ	1
53		TA-2100904-RO	RUBBER PLUG	ﾄﾞﾓ ﾏ ﾏ	3
54		TA-1050504-RO	RUBBER PLUG	ﾄﾞﾓ ﾏ ﾏ	2
55		141-00606	BED COVER B	ﾊﾞｯﾄｶﾊﾞｰ-B	1
56		141-00507	BED COVER A	ﾊﾞｯﾄｶﾊﾞｰ-A	1
57		141-13666	BOBBIN WINDER ASM.	ｲﾄ ﾏ ﾏ ﾏ ﾏ ﾏ (ｸﾏ)	1
58		141-13658	BOBBIN WINDER SHAFT COMPL.	ｲﾄ ﾏ ﾏ ﾏ ﾏ (ｸﾏ ﾏ ﾏ)	(1)
59		135-07504	WASHER	ｵｼ ﾏ ﾏ ﾏ ﾏ ﾏ ﾏ	(1)
60		B3212-761-000	LATCH SPRING	ｶﾞ ﾏ ﾏ ﾏ ﾏ ﾏ	(1)
61		225-37658	BOBBIN FITTING BASIS COMPL.	ｲﾄ ﾏ ﾏ ﾏ ﾏ ﾏ ﾏ ﾏ (ｸﾏ ﾏ ﾏ)	(1)
62		225-38151	BOBBIN CAM SHAFT COMPL.	ｲﾄ ﾏ ﾏ ﾏ ﾏ ﾏ (ｸﾏ ﾏ ﾏ)	(1)
63		225-38300	BOBBIN LEVER	ｲﾄ ﾏ ﾏ ﾏ ﾏ	(1)
64		225-38409	ADJUSTING PLATE	ｲﾄ ﾏ ﾏ ﾏ ﾏ ﾏ ﾏ ﾏ ﾏ	(1)
65		A3216-001-00A	RUBBER RING	ｸﾞ ﾏ ﾏ (ﾌ ﾏ ﾏ ﾏ)	(1)
66		B1148-555-000	SPRING	ｵｸ ﾏ ﾏ ﾏ ﾏ ﾏ ﾏ ﾏ ﾏ	(1)
67		B1529-890-00C-A	PRESSUR FOOT SPRING	ｵ ﾏ ﾏ ﾏ ﾏ	(1)
68		B3205-210-000	CUSHION	ｶﾞ ﾏ ﾏ ﾏ ﾏ	(1)
69		RC-0560711-KP	RETAINING RING	ᴄ ﾏ ﾏ ﾏ ﾏ ﾏ	(1)
70		RE-0500000-KO	E-RING	ᴳ ﾏ ﾏ ﾏ ﾏ ﾏ 5	(1)
71		RO-0922702-00	RUBBER RING	ᴼ ﾏ ﾏ ﾏ	(1)
72		SS-8110422-TP	SCREW 11/64-40 L=4	ﾄﾞﾓ ﾏ ﾏ 11/64-40 L=4	(1)
73		SS-6111140-SP	SCREW 11/64-40 L=11	ﾋﾗﾅｼﾞ 11/64-40 L=11	3
74		141-13468	BOBBIN THREAD TENSION ASM.	ｲﾄ ﾏ ﾏ ﾏ ﾏ ﾏ ﾏ (ｸﾏ)	1
75		141-13450	BOBBIN THREAD TENSION ROD ASM.	ｲﾄ ﾏ ﾏ ﾏ ﾏ ﾏ ﾏ ﾏ (ｸﾏ ﾏ ﾏ)	(1)
76		B3126-012-000	THREAD TENSION DISK	ｲﾄ ﾏ ﾏ ﾏ ﾏ ﾏ	(2)
77		D7133-555-B00	CONNECTING ROD SPRING	ｼ ﾏ ﾏ ﾏ ﾏ ﾏ ﾏ ﾏ ﾏ	(1)
78		110-72402	THREAD TENSION NUT	ﾀﾞｲ 1 ｲﾄ ﾏ ﾏ ﾏ ﾏ ﾏ ﾏ	(1)
79		NS-6110310-SP	NUT 11/64-40	ﾛｯｶｶﾞﾅﾌﾞ 11/64-40	(1)

NOTE (注記)

01.... FOR JAPAN
02.... EXCEPT JE & JAPAN
03.... FOR JE

日本用
日本, JEを除く
JE用

2. MAIN SHAFT & NEEDLE BAR COMPONENTS

上軸・針棒関係

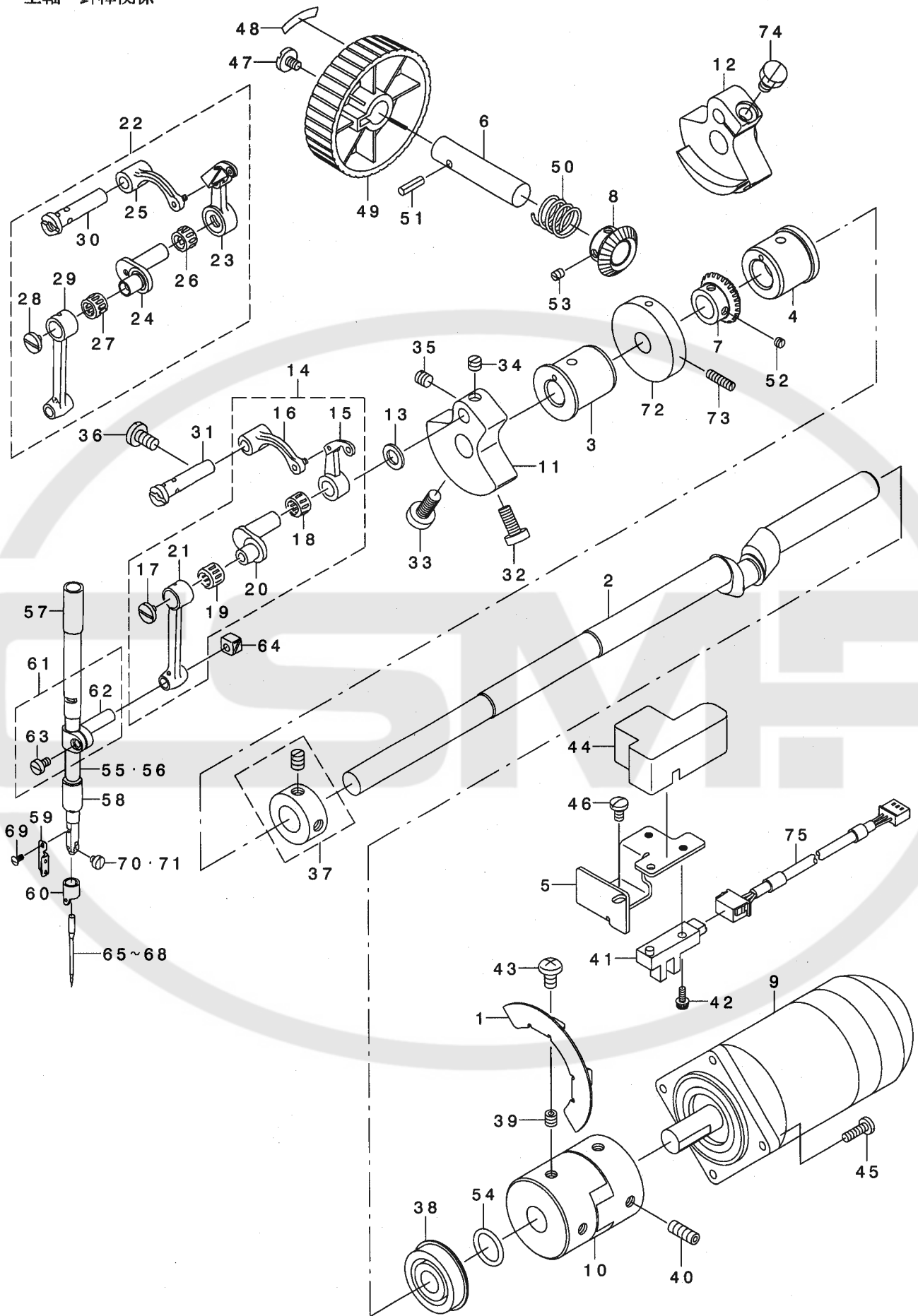

REF. NO	NOTE	PART NO.	DESCRIPTION	品名	Qty
1		141-02404	MAIN SHAFT SLIT PLATE	ウツク クスリットハシ	1
2		141-02107	MAIN SHAFT	ウツク ク	1
3		141-02206	MAIN SHAFT BUSHING, FRONT	ウツク クマエメタル	1
4		141-02305	MAIN SHAFT BUSHING, MIDDLE	ウツク クナカメタル	1
5		141-02503	SENSOR INSTALLING BASE	ウツク ケンチトリツケダ イ	1
6		141-02602	HAND PULLEY SHAFT	デモトア -リー-ツク	1
7		141-02701	HAND PULLEY GEAR A	デモトア -リー-ハク A	1
8		141-02800	HAND PULLEY GEAR B	デモトア -リー-ハク B	1
9		B1230-210-D00	MAIN MOTOR	ユモータ	1
10		B1231-210-D00	COUPLING	カップ リンク	1
11	01	B1202-280-000	COUNTER WEIGHT	ツリアイモリ	1
12	02	B1206-210-D00	COUNTER WEIGHT	ツリアイスイ	1
13		B1223-771-000	NEEDLE ROD CRANK WASHER	ハリネ - クランク ワッシャー	1
14	01	B1901-280-080	LINK BALANCE ASM.	リンクテンピ ン クミ	1
15		B1901-280-000	THREAD TAKE-UP LEVER	リンクテンピ ン	(1)
16		B1903-280-000	THREAD TAKE-UP CRANK	デビ ン クランク	(1)
17		B1903-552-000	LEFT SCREW	ピタ リネツ	(1)
18		B1905-541-000	NEEDLE BUSHING	ニト ル ハ アリソク	(1)
19		B1411-804-000	NEEDLE DRIVING LEVER BEARING	ハリクト -レハ - ハ アリソク	(1)
20		B1203-280-000	NEEDLE ROD CRANK	ハリネ - クランク	(1)
21		B1404-280-000	NEEDLE BAR CRANK ROD	ハリネ - クランクロツト	(1)
22	02	B1901-210-DC0	LINK THREAD TAKE-UP	リンクテンピ ン クミ	1
23		B1901-210-DA0	THREAD TAKE-UP LEVER COMPL.	リンクテンピ ン クツコウ	(1)
24		B1407-210-D00	NEEDLE BAR CRANK	ハリネ クランク	(1)
25		B1903-210-000	THREAD TAKE-UP CRANK	デビ ン クランク	(1)
26		B1905-541-000	NEEDLE BUSHING	ニト ル ハ アリソク	(1)
27		B1411-804-000	NEEDLE DRIVING LEVER BEARING	ハリクト -レハ - ハ アリソク	(1)
28		B1903-552-000	LEFT SCREW	ピタ リネツ	(1)
29		B1404-280-000	NEEDLE BAR CRANK ROD	ハリネ - クランクロツト	(1)
30		B1904-280-000	BALANCE CRANK PIN	デビ ン クランクピ ン	(1)
31	01	B1904-280-000	BALANCE CRANK PIN	デビ ン クランクピ ン	1
32		SS-6151412-TP	SCREW 15/64-28 L=14	ロツカクナネ 15/64-28	1
33		SS-6681712-TP	SCREW 9/32-28 L=16.5	6カクナネ 9/32-28L=16.5	1
34	01	SS-8660530-TP	SCREW 1/4-40 L=4.5	トメネツ 1/4-40 L=4.5	1
35		SS-8660610-TP	SCREW 1/4-40 L=6	トメネツ 1/4-40 L=6	1
36		SS-7151120-SP	SCREW 15/64-28 L=11	マルビラネツ 15/64-28 L=11	1
37		CS-147121A-SH	THRUST COLLAR ASM. D=14.72 W=12	スラストカ D=14.72 W=12 クミ	1
38		G1216-870-000	UPPER SHAFT REAR BEARING	ウツク アト ハ アリソク	1
39		SM-8060612-TP	SCREW M6 L=6	トメネツ M6 L=6	2
40		SM-8061612-TP	SCREW M6X16	トメネツ M6 L=16	2
41	*	HD-0019300-00	PHOTO SENSOR	フォトイタラマ	1
42		SL-4041291-SC	SCREW M4 L=12	ナハ コネツ セス M4 L=12	1
43		SL-4061091-SC	SCREW	ナハ コネツ セス	2
44		141-14508	MAIN SHAFT SENSOR COVER	ウツク ケンチカハ	1
45		SS-7111410-TP	SCREW 11/64-40 L=14	マルビラネツ 11/64-40 L=14	4
46		SS-7110840-SP	SCREW 11/64-40 L=7.8	マルビラネツ 11/64-40 L=7.8	1
47		A1230-500-000-A	HANDWHEEL SETSCREW	ハス ミツルマトメネツ	1
48		B1144-210-000	REVOLVING DIRECTION LABEL	カイデンネウコウラハ	1
49		B1212-210-D00	PULLEY	デモトア -リー	1
50		GAF-01007000	SPRING	オクリコチハネ	1
51		PS-0400142-KH	SPRING PIN 4X14	スア リンクピ ン 4X14	1
52		SS-8110310-SP	SCREW 11/64-40 L=2.8	トメネツ 11/64-40 L=2.8	2
53		SS-8110310-SP	SCREW 11/64-40 L=2.8	トメネツ 11/64-40 L=2.8	2
54		RO-1542401-00	RUBBER RING	0リング	1
55	03	B1401-280-000	NEEDLE BAR	ハリネ -	1
56	04	D1401-L7V-V00	NEEDLE BAR	ハリネ -	1
57		B1402-280-000	NEEDLE ROD METAL	ハリネ - メタル	1
58		B1403-280-000	NEEDLE ROD LOWER METAL	ハリネ - ツタメタル	1
59	03	B1405-280-000	NEEDLE BAR THREAD GUIDE	ハリネ - トアンナイ	1
60	04	D1405-L7A-M00	NEEDLE BAR THREAD GUIDE	ハリネ - トアンナイ	1
61		B1411-552-0A0	NEEDLE BAR CONNECTING ASM.	ハリネ - タキクミ	1
62		B1411-552-000	NEEDLE BAR CLAMP	ハリネ - タキ	(1)
63		SS-6090670-TP	SCREW 9/64-40 L=6	ビラネツ 9/64-40 L=6	(1)
64		B1414-232-000	SQUARE BLOCK	カクゴ マ	1
65	02	MDP-500B1100	NEEDLE DPX5 #11	ハリ DPX5 #11	1
66	05	MDP-500B1400	NEEDLE DPX5 #14	ハリ DPX5 #14	1
67	06	MDP-500B1600	NEEDLE DPX5 #16	ハリ DPX5 #16	1
68	04	MDP-170B1900	NEEDLE DPX17 #19	ハリ DPX17 #19	1
69	03	SS-2060510-SP	SCREW 3/32-56 L=4.5	マルビラネツ 3/32-56 L=4.5	1
70	03	SS-6080340-SP	SCREW 1/8-44 L=2.9	ビラネツ 1/8-44 L=2.9	1
71	04	SS-7080510-TP	SCREW 1/8-44 L=4.5	マルビラネツ 1/8-44 L=4.5	1
72		B3213-205-000	BOBBIN WINDER DRIVING WHEEL	イトキキト ウツク	1
73		SS-8111610-SP	SCREW 11/64-40 L=15.5	トメネツ 11/64-40 L=15.5	2
74	02	SS-9661230-CP	SCREW 1/4-40 L=12	ロツカクナネ 1/4-40 L=12	1
75	*	141-15364	UPPER SHAFT SENSOR CABLE ASM.	ウツク ケンチケ-ブ ルクミ	1

NOTE (注記)

01... FOR LK-1900SS, HS, SA, HA
 02... FOR LK-1900FS, MS, FA, MA
 03... FOR LK-1900SS, FS, MS, SA, FA, MA
 04... FOR LK-1900HS, HA
 05... FOR LK-1900SS, SA (JAPAN)
 06... FOR LK-1900SS, SA (EXPORT)

LK-1900SS, HS, SA, HA用
 LK-1900FS, MS, FA, MA用
 LK-1900SS, FS, MS, SA, FA, MA用
 LK-1900HS, HA用
 LK-1900SS, SA (日本) 用
 LK-1900SS, SA (輸出) 用

3. PRESSER LIFTER COMPONENTS

押え上げ関係

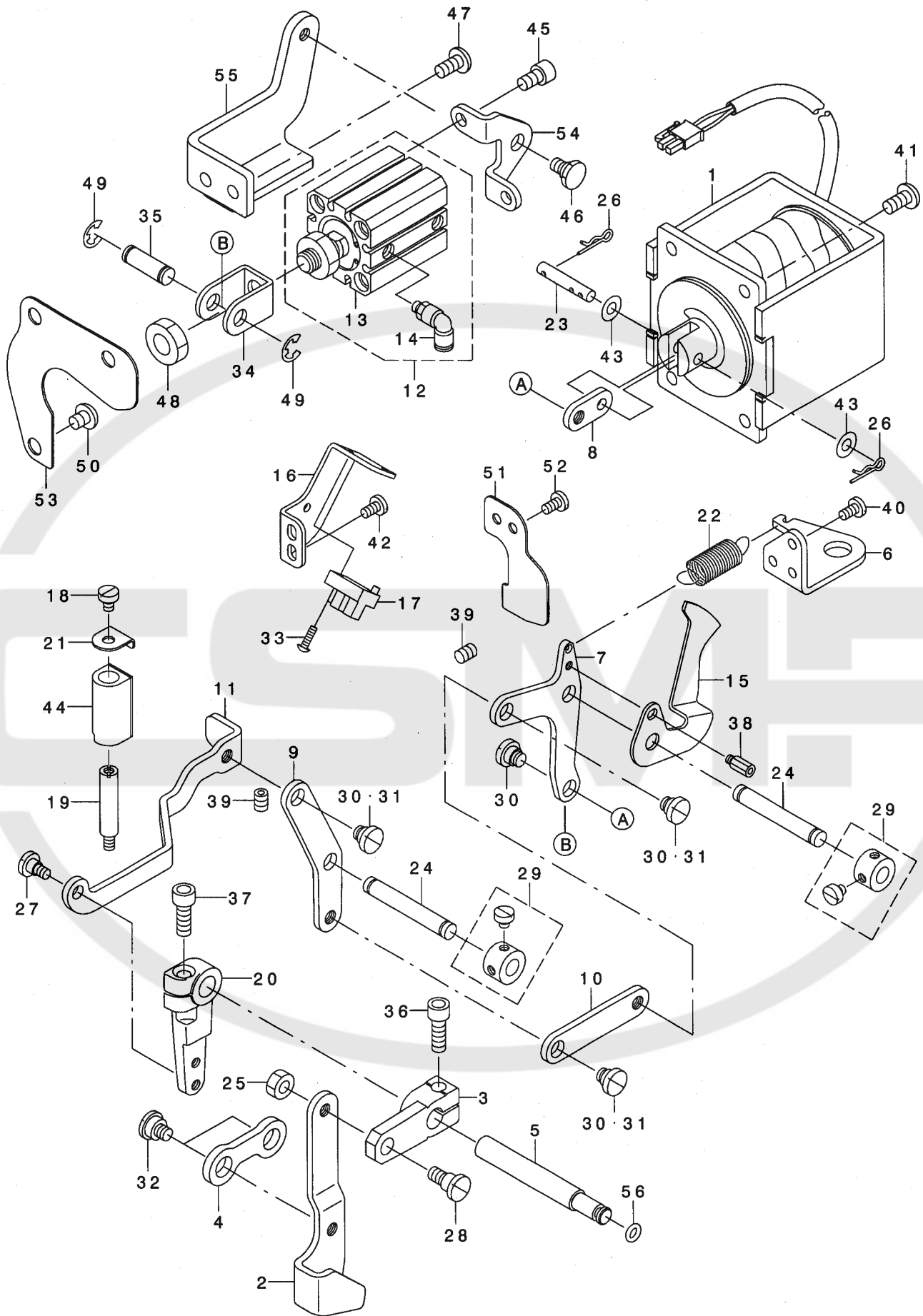

REF. NO	NOTE	PART NO.	DESCRIPTION	ヒョウメイ	Qty
1	01	141-04152	PRESSER LIFTING SOLENOID ASM.	オサエアケ ソレノイド クミ	1
2		141-04202	LOWERING FOOT	オツサケ アシ	1
3		141-04301	LOWERING ARM	オツサケ ウデ	1
4		141-04400	CONNECTING LINK	レンケツカン	1
5		141-04509	CONNECTING SHAFT	オサエアケ レンケツク	1
6	01	141-04608	RETURN SPRING HOOK	オサエアケ モト シハ ネカケ	1
7		141-05100	LINK D	オサエアケ リンクD	1
8	01	141-04707	SOLENOID LINK	オサエアケ ソレノイド リンク	1
9		141-04905	LINK B	オサエアケ リンクB	1
10		141-05001	LINK C	オサエアケ リンクC	1
11		141-04806	LINK A	オサエアケ リンクA	1
12	02	141-05852	PRESSER LIFTING CYLINDER ASM.	オサエアケ シリンダ クミ	1
13		PA-2502507-A0	AIR CYLINDER	エアシリンダ	(1)
14		PJ-3040605-02	ELBOW UNION 6XM5	エルボ ユニオン 6XM5	(2)
15		141-05209	PRESSER SENSOR SLIT	オサエセンサスリット	1
16		141-05308	SENSOR INSTALLING PLATE	オサエセンサトリツケイタ	1
17		HD-0005700-0A	PHOTO SENSOR	フォトセンサ	1
18	01	SS-6110610-TP	SCREW 11/64-40 L=6	ヒラネジ 11/64-40 L=6	1
19	01	113-92107	OIL PUMP SUPPORT	ホソノ タイ シチユウ	1
20		135-06415	CONNECTING ARM	レント ウレンケツウデ	1
21	*01	141-05704	STOPPER RUBBER SET WASHER	ストッパ コムトメサ カネ	1
22	01	135-44705	SPRING	ヌノオサエハ ネ	1
23	01	B1513-210-D00	MAGNET PIN	マグ ネットピン	1
24		D2502-232-D00	SHAFT BLOCK SHAFT	ツマミソチ トリツケク	2
25		NS-6150310-SP	NUT 15/64-28	ロツカクナツト 15/64-28	1
26	01	B1515-210-D00	PIN	マツハ ピン	2
27		SD-0640391-TP	HINGE SCREW D= 6.35 H= 3.9	ダシネジ D=6.35 H=3.9	1
28		SD-0790601-SP	HINGE SCREW D=7.94 H=6	ダシネジ D=7.94 H=6	1
29		CS-079101A-SH	THRUST COLLAR ASM. D=7.94 W=10	スラストウケ D=7.94 W=10 クミ	2
30	01	SD-0800341-SP	HINGE SCREW D=8 H=3.4	ダシネジ D=8 H=3.4	4
31	02	SD-0800341-SP	HINGE SCREW D=8 H=3.4	ダシネジ D=8 H=3.4	3
32		SD-1000401-SP	HINGE SCREW D=10 H= 4	ダシネジ D=10 H=4	2
33		SL-4031291-SC	SCREW M3X12	ナハネジ セムス M3X0.5 L=12	1
34	02	138-60200	CYLINDER PUSHING PLATE	シリンダ オシイタ	1
35	02	138-60606	PIN	シリンダ オシイタピン	1
36		SM-6061802-TP	SCREW M6 L=18	ロツカクアナホルト	1
37		SM-6061802-TP	SCREW M6 L=18	ロツカクアナホルト	1
38		HX-0033900-00	STUD	キハシハ ツ	1
39		SS-8150822-TP	SCREW 15/64-28 L=8	トメネジ 15/64-28 L=8	2
40	01	SS-7110840-SP	SCREW 11/64-40 L=7.8	マルヒラネジ 11/64-40 L=7.8	2
41	01	SS-4151215-SP	SCREW 15/64-28 L=12	ナハネジ 15/64-28 L=12	4
42		SS-7110840-SP	SCREW 11/64-40 L=7.8	マルヒラネジ 11/64-40 L=7.8	2
43	01	WP-0560860-SE	WASHER 5.6X12X0.8	ヒラサ カネ 5.6X12X0.8	2
44	*01	141-05605	PRESSER LIFTING STOPPER RUBBER	オサエアケ ストッパ -コム	1
45	02	SM-6061602-TP	SCREW M6 L=16	ロツカクアナホルト	2
46	02	SD-0800342-TP	HINGE SCREW D=8 H=3.2	ダシネジ	1
47	02	SS-4151215-SP	SCREW 15/64-28 L=12	ナハネジ 15/64-28 L=12	2
48	02	NM-6540023-SB	NUT	ロツカクナツト	1
49	02	RE-0600000-KO	E-RING 6	Eカ タトメワ 6	2
50	02	SS-4150715-SP	SCREW 15/64-28 L=7	ナハネジ 15/64-28 L=7	3
51		141-05506	PLATE	オサエセンサエホ ウハシ	1
52		SS-7110840-SP	SCREW 11/64-40 L=7.8	マルヒラネジ 11/64-40 L=7.8	2
53	02	141-06108	PLATE	シリンダ -エホ ウハシ	1
54	02	141-05902	CYLINDER BASE A	オサエアケ シリンダ -ダ IA	1
55	02	141-06009	CYLINDER BASE B	オサエアケ シリンダ -ダ IB	1
56	*	RO-0481901-00	RUBBER RING	オリンク	1

NOTE (注記) 01...FOR LK-1900SS, HS, FS, MS
02...FOR LK-1900SA, HA, FA, MA

LK-1900SS, HS, FS, MS用
LK-1900SA, HA, FA, MA用

4. SHUTTLE DRIVER SHAFT COMPONENTS

下軸関係

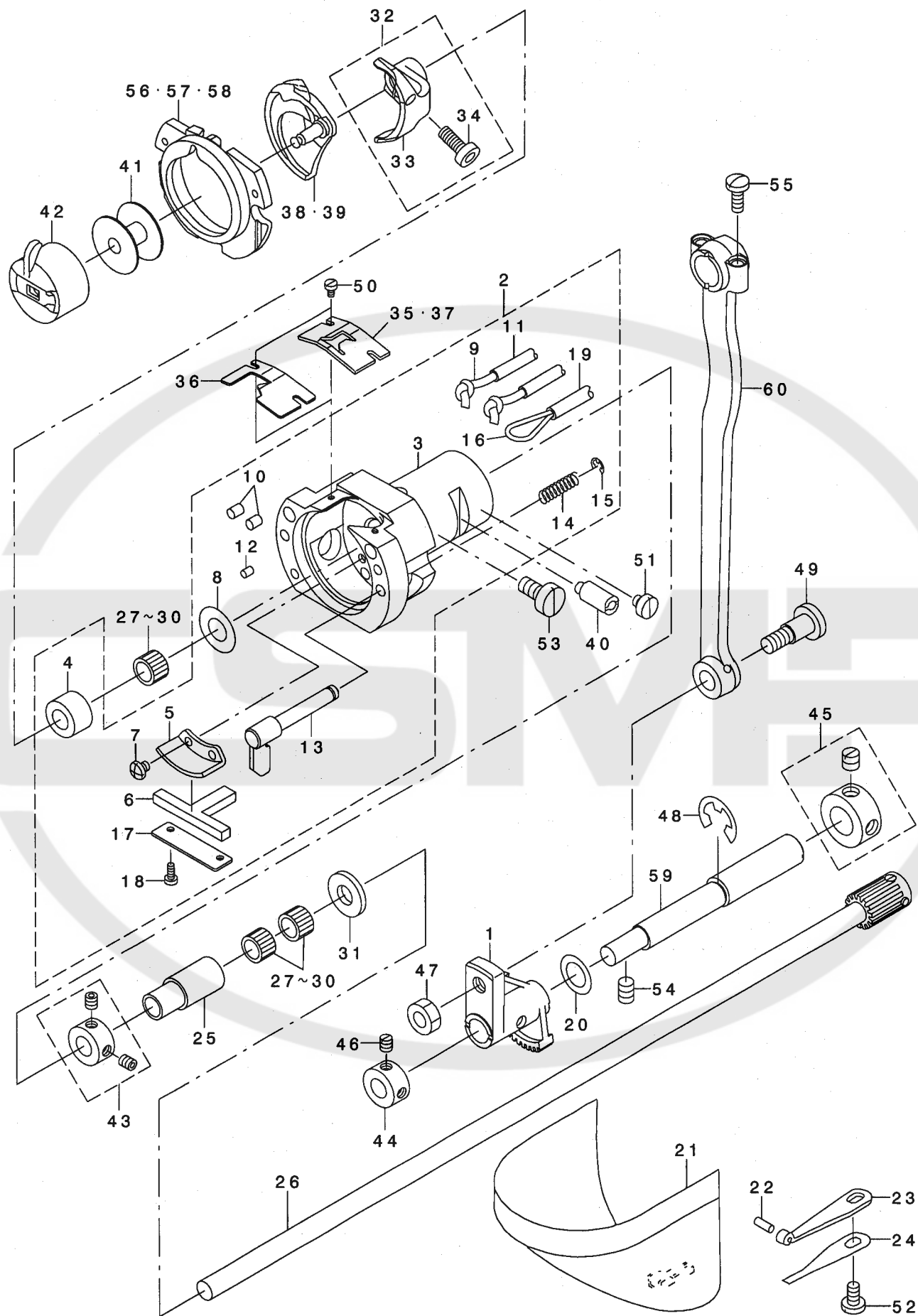

REF. NO	NOTE	PART NO.	DESCRIPTION	ヒョウメイ	Qty
1		141-03402	OSCILLATOR	オオフリコ	1
2	*	141-03055	SHUTTLE ASM.	オオガ マクミ	1
3	*	141-03006	SHUTTLE	オオガ マ	(1)
4		B1813-980-000	SHUTTLE NEEDLE OUTER RING	オオガ マ ニート ルガ イリン	(1)
5		B3505-280-000	SHUTTLE LUBRICATING PLATE	オオガ マ キュ-ユイタ	(1)
6	*	141-03907	SHUTTLE ONCE THROUGH OIL FELT	オオガ マカンリユウフェルト	(1)
7	*	SS-4090415-SP	SCREW 9/64-40 L=4	ナメネツ 9/64-40 L=4	(2)
8		WP-0952616-SD	WASHER 9.5X14.8X2.6	ヒラサ ガネ 9.5X14.8X2.6	(1)
9	*	CQ-2020000-00	OIL WICK	ユツン	(1.06)
10		B1820-210-D00	SHUTTLE OIL FELT, A	オオガ マキュウエフアフェルトA	(2)
11		BP-3000000-00	VINYL PIPE	ビニ-ルパイプ	(0.66)
12		B1821-210-D00	SHUTTLE OIL FELT, B	オオガ マキュウエフアフェルトB	(1)
13		B1820-215-PA0-A	INNER HOOK PRESSER ASM.	ナカガ マオサエアツク ケツコ ユ	(2)
14		B1822-215-P00	INNER HOOK PRESSER SPRING	ナカガ マオサエハネ	(2)
15		RE-0300000-KO	E-RING 3	Eガ タメツ 3	(2)
16	*	CQ-2000000-00	OIL WICK	ユツン	(0.43)
17	*	141-04004	ONCE THROUGH OIL FELT PRESSER	オオガ マカンリユウフェルトオサエ	(1)
18	*	SS-6060410-TP	SCREW 3/32-56 L= 3.5	ヒラネツ 3/32-56 L=3.5	(2)
19	*	BT-0500300-EA	OIL TUBE	ウレタンチューブ	(0.19)
20		105-23504	WASHER	カマシ クサ ガネ	1
21		138-16855	CYLINDER ARM CAP	カマカハ -(クミ)	1
22		135-08700	HOOK COVER PRESSER SPRING PIN	カマカハ - オサエハネピン	1
23		135-08809	HOOK COVER PRESSER SPRING A	カマカハ - オサエハネ A	1
24		135-08908	HOOK COVER PRESSER SPRING B	カマカハ - オサエハネ B	1
25		135-08403	LOWER SHAFT REAR METAL	シタシ ク ウツロメタル	1
26		135-09153	LOWER SHAFT GEAR A ASM.	シタシ ク ハク ルマ A クミ	1
27	03	B1411-804-A00	BEARING (A)	ハリ クト-レハ - ハ アリツク A	3
28	03	B1411-804-B00	NEEDLE DRIVING LEVER BEARING B	ハリ クト-レハ - ハ アリツク B	3
29	03	B1411-804-C00	NEEDLE DRIVING LEVER BEARING C	ハリ クト-レハ - ハ アリツク C	3
30	03	B1411-804-D00	BEARING (D)	ハリ クト-レハ - ハ アリツク	3
31		B1808-980-000	LOWER SHAFT THRUST WASHER	シタシ ク スラストワッシャー	1
32		B1812-980-OA0	DRIVER ASM.	ト ライハ - クミ	1
33		B1812-980-000	SHUTTLE DRIVER	ト ライハ -	(1)
34		SS-6121212-TP	SCREW 3/16-28 L=12.0	ロツカクナボ ルト 3/16-28 L=12	(1)
35	02	B1815-980-000	SHUTTLE UPPER SPRING	オオガ マ ウツハネ	1
36	01	141-03501	SHUTTLE UPPER SPRING (F TYPE)	オオガ マウツハネ (Fタイプ)	1
37	01	B1816-980-000	AUXILIARY SHUTTLE RACE SPRING	ホツ ヨオオガ マウツハネ	1
38	04	B1818-280-000	INNER HOOK	ナカガ マ	1
39	05	D1818-282-N00	SHUTTLE	ナカガ マ (フトハリ ヨウ)	1
40		B1819-280-000	SHUTTLE RACE ADJUSTING SHAFT	オオガ マ チョ-セツツク	1
41		138-12102	BOBBIN	ホ ビン	1
42		B1828-980-0BB	BOBBIN CASE ASM. (RACING PREVE	ホ ビンケース クミ (クウテンホ -ツ)	1
43		CS-080081C-SH	THRUST COLLAR ASM. D=8.0 W=8	スラストウケ D=8 W=8 クミ	1
44		CS-1000811-SP	THRUST COLLAR	スラストウケ	1
45		CS-1201010-SH	THRUST COLLAR ASM. D=12 W=10	スラストウケ D=12 W=10 クミ	1
46		SS-8110520-TP	SCREW 11/64-40 L= 4.5	トメネツ 11/64-40 L=4.5	2
47		NS-6660430-SP	NUT 1/4-40	ロツカクナツト 1/4-40	1
48		RE-0900000-KO	E-RING 9	Eガ タメツ 9	1
49		SD-0801021-TP	HINGE SCREW D= 8 H=10.2	ダ'ンネツ D=8 H=10.2	1
50		SS-6060410-TP	SCREW 3/32-56 L= 3.5	ヒラネツ 3/32-56 L=3.5	2
51		SS-6110480-SP	SCREW 11/64-40 L=4.3	ヒラネツ 11/64-40 L=4.3	1
52		SS-7110840-SP	SCREW 11/64-40 L=7.8	マルヒラネツ 11/64-40 L=7.8	1
53		SS-6151220-SP	SCREW 15/64-28 L=11.5	ヒラネツ 15/64-28 L=11.5	1
54		SS-8150822-TP	SCREW 15/64-28 L=8	トメネツ 15/64-28 L=8	2
55		SS-7111110-TP	SCREW 11/64-40 L=10.5	マルヒラネツ 11/64-40 L=10.5	2
56	05	141-03659	SHUTTLE RACE RING ASM., C	ナカガ マオサエCケツコ ユ	1
57	01	141-03253	INNER HOOK PRESSER ASM., A	ナカガ マオサエAケツコ ユ	1
58	06	141-03352	INNER HOOK PRESSER ASM., B	ナカガ マオサエBケツコ ユ	1
59		B1836-210-D00	OSCILLATING ECCENTRIC SHAFT	オオフリコハンソウツク	1
60		B1802-210-D00	CRANK ROD	クランクロッド	1

NOTE (注記)

01...FOR LK-1900FS, MS, FA, MA	LK-1900FS, MS, FA, MA用
02...FOR LK-1900SS, HS, SA, HA	LK-1900SS, HS, SA, HA用
03...SELECTIVE PART	選択部品
04...FOR LK-1900SS, FS, MS, SA, FA, MA	LK-1900SS, FS, MS, SA, FA, MA用
05...FOR LK-1900HS, HA	LK-1900HS, HA用
06...FOR LK-1900SS, SA	LK-1900SS, SA用

5. WIPER MECHANISM COMPONENTS

ワイパ関係

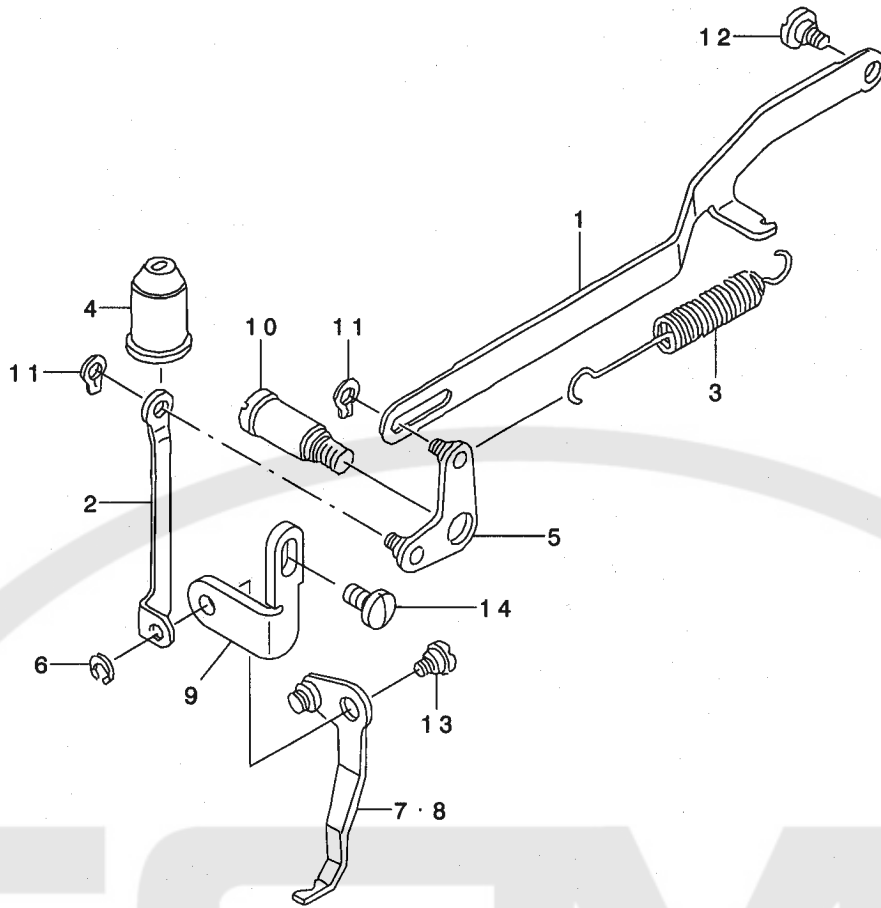

REF. NO	NOTE	PART NO.	DESCRIPTION	ヒソメイ	Qty
1		135-09500	WIPER CONNECTING LINK	ワイパ - レンケツカン	1
2		135-09609	WIPER CONNECTING PLATE	ワイパ - レンケツイタ	1
3		135-09708	SPRING	ワイパ - レンケツハネ	1
4		135-09807	OIL SHIELD CAP	ワイパ - ユホ - キヤツフ	1
5		135-09955	WIPER CONNECTING ARM ASM.	ワイパ - レンケツウデ クミ	1
6		B1229-232-000	SNAP RING	トメワ	1
7	01	B2101-280-0A0	WIPER ASM.	ワイパ - クミ	1
8	02	D2101-L7A-MA0	WIPER ASM.	ワイパ クミ	1
9		135-74009	WIPER BASE PLATE	ワイパ - タ イタ	1
10		B2109-280-000	WIPER CONNECTING SCREW	ワイパ - レンケツネジ	1
11		RC-0470611-KP	RETAINING RING 4.7	Cカ タトメワ 4.7	2
12		SD-0530221-SP	HINGE SCREW D= 5.3 H= 2.2	タソネジ D=5.3 H=2.2	1
13		SD-0640211-SP	HINGE SCREW D= 6.35 H= 2.1	タソネジ D=6.35 H=2.1	1
14		SS-7110840-SP	SCREW 11/64-40 L=7.8	マルヒラネジ 11/64-40 L=7.8	1
NOTE (注記)			01.... FOR LK-1900SS, FS, MS, SA, FA, MA	LK-1900SS, FS, MS, SA, FA, MA用	
			02.... FOR LK-1900HS, HA	LK-1900HS, HA用	

6. TENSION RELEASE & THREAD TENSION COMPONENTS

糸ゆるめ・糸調子関係

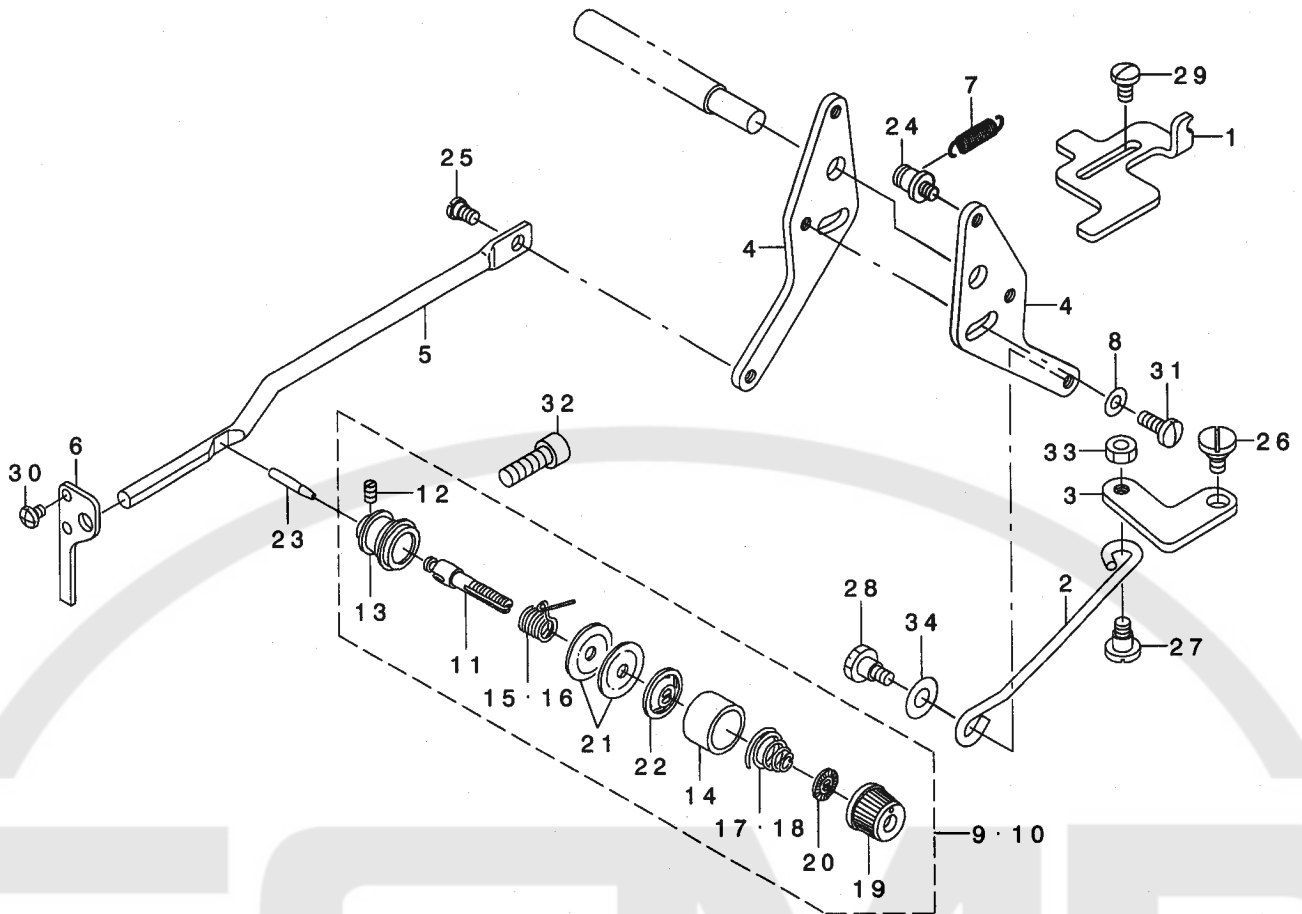

REF. NO	NOTE	PART NO.	DESCRIPTION	キ ャ ム イ	Qty
1		141-07502	STOPPER	イトユルメチヨウセツウヂ ストッパ	1
2		141-07700	CONNECTING BAR	イトユルメリンケツネウ	1
3		B2304-210-D00	TENSION RELEASE LINK	イトユルメリンク	1
4		B2306-210-D00	TENSION RELEASE ADJUSTING ARM	イトユルメチヨウセツウヂ	2
5		135-13205	TENSION RELEASE BAR	イトチヨウリンケツネ	1
6		135-13304	THREAD TENSION ARM	イトチヨウツマ	1
7		B2545-280-000	PRESSURE SPRING	ヌノチエハネ	1
8		WP-0482086-SD	WASHER 4.8X11.5X2	ヒラチガネ 4.8X11.5X2	1
9	01	B2302-280-0A0	SECOND THREAD TENSION ASM.	タ イ 2 イトチヨウクミ	1
10	02	B2302-205-0A0	TENSION CONTROLLER NO.2 ASM.	フトイヨウ タ イ 2 イトチヨウクミ	1
11		B2302-280-000	SECOND THREAD TENSION ROD	タ イ 2 イトチヨウクミ	(1)
12		SS-8090610-SP	SCREW 9/64-40 L=5.9	トメネチ 9/64-40 L=5.9	(1)
13		B2313-280-000	THREAD TENSION ROD, LARGE	イトチヨウクミウヂ	(1)
14		B3107-804-000	THREAD TENSION DISK PRESSER	イトチヨウクミウヂ	(1)
15		B3112-761-000	THREAD TAKE-UP SPRING	イトトリハネ	(1)
16		B3112-L4B-B00	TAKE-UP SPRING (HEAVY)	イトトリハネ (キヤント)	(1)
17		B3114-232-000	THREAD TENSION SPRING	イトチヨウハネ	(1)
18		B3129-053-000	TENSION SPRING	イトチヨウハネ	(1)
19		B3119-771-000	THREAD TENSION NUT	イトチヨウツマ	(1)
20		B3120-125-000	ROTATING STOPPER	イトチヨウクミウヂ	(1)
21		B3126-012-000	THREAD TENSION DISK	イトチヨウクミ	(2)
22		B3132-552-000	THREAD TENSION DISK PRESSER	イトチヨウクミウヂ	(1)
23		B2303-280-000	TENSION RELEASE PIN	イトユルメピン	1
24		B3413-552-000	SUSPENSION SCREW	ヒラチガネ リンケツネ ハネカケウヂ	1
25		SD-0530221-SP	HINGE SCREW D= 5.3 H= 2.2	タツネチ D=5.3 H=2.2	1
26		SD-0720321-TP	HINGE SCREW	タツネチ	1
27		SD-0640391-TP	HINGE SCREW D= 6.35 H= 3.9	タツネチ D=6.35 H=3.9	1
28		SD-0640482-SP	HINGE SCREW D= 6.35 H= 4.8	タツネチ D=6.35 H=4.8	1
29		SS-6110810-TP	SCREW 11/64-40 L=8	ヒラチガネ 11/64-40 L=8	2
30		SS-4090515-SP	SCREW 9/64-40 L=5	タツネチ 9/64-40 L=5	2
31		SS-7111120-TP	SCREW	タツネチ	1
32		SS-6151812-TP	SCREW 15/64-28 L=18	ロツカクアツネチ 15/64-28	1
33		NS-6120310-SP	NUT 3/16-28	ロツカクナツト 3/16-28	1
34		WP-0651056-SD	WASHER 6.5X11X1	ヒラチガネ 6.5X11X1	1

NOTE (注記) 01... FOR LK-1900SS, FS, MS, SA, FA, MA LK-1900SS, FS, MS, SA, FA, MA用
 02... FOR LK-1900HS, HA LK-1900HS, HA用

7. TENSION RELEASE & THREAD TRIMMER MECHANISM COMPONENTS

糸ゆるめ・糸切り関係

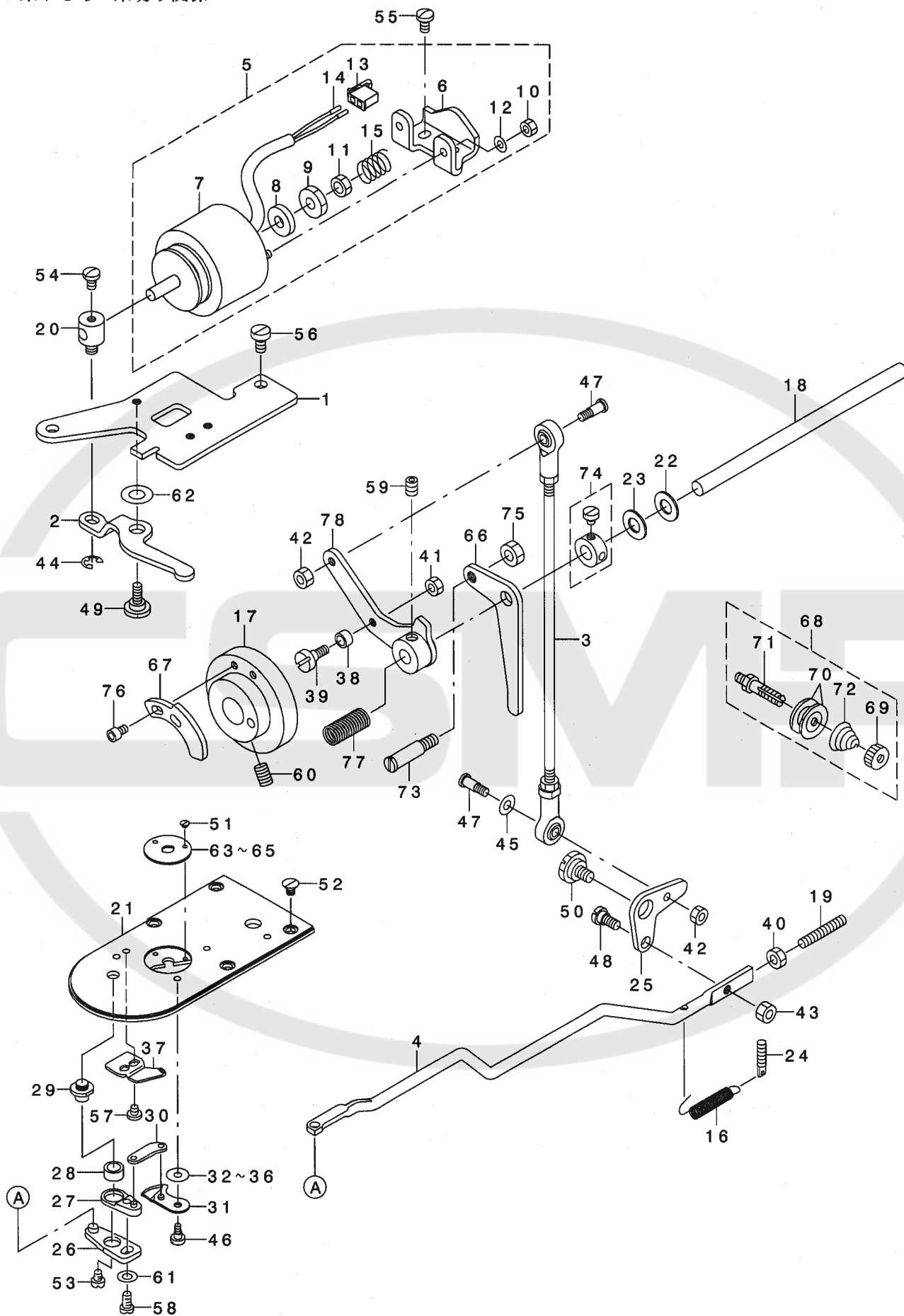

REF. NO	NOTE	PART NO.	DESCRIPTION	ヒョウメイ	Qty
1		141-08401	CAM FOLLOWER STOPPER	カムヲ ユウト ウツストッパ-	1
2		141-08500	SOLENOID ARM	ソレノイドノト ヲヂ	1
3		141-08609	CONNECTING ROD	ソレノイドノト ヲヂ	1
4		141-08708	CONNECTING BAR	ソレノイドノト ヲヂ	1
5		141-08955	THREAD TRIMMING SOLENOID ASM.	ソレノイドノト (クミ)	1
6		141-08807	SOLENOID INSTALLING BASE	ソレノイドノト トリツクダ イ	(1)
7		141-08906	SOLENOID FOR THREAD TRIMMING	ソレノイドノト	(1)
8		110-43304	SOLENOID RUBBER	ソレノイド ノ ゴム	(1)
9		NS-6660410-SH	NUT	ワザカクナツト	(1)
10		NM-6040000-SN	NUT M4	ワザカクナツト M4	(2)
11		NS-6660430-SP	NUT 1/4-40	ワザカクナツト 1/4-40	(1)
12		WP-0450000-SD	WASHER 4.5X8X0.5	ヒラシ ガ ネ 4.5X8X0.5	(2)
13		HK-0346100-20	2-POLE NYLON PLUG	ハウツ シュク 2P	(1)
14		HK-0346400-00	PIN CONTACT	ピン タ-ミナル	(2)
15		B1652-704-000	SPRING	オツネ タン ハ ネ	(1)
16		141-09300	THREAD TRIM LINK SPRING	ソレノイドノト ノ	1
17		B2401-210-D00	THREAD TRIMMER CAM	ソレノイド	1
18		B2408-210-D00	THREAD TRIMMER SHAFT	ソレノイド	1
19		SM-8053002-TP	SCREW M5 L=30	トメネツ M5X0.8 L=30	1
20		110-43007	SOLENOID PIN	ソレノイド ノ ピン	1
21		135-15507	NEEDLE PLATE	ハリイダ	1
22		B1223-771-000	NEEDLE ROD CRANK WASHER	ハリネ -クランク ワザカ-	1
23		B1116-804-000	CLOTH PLATE WASHER	ヌノダ イ シ	1
24		B1649-161-000	TENSION SPRING ADJUSTING SCREW	ヒツパ リハ ネ チヨ-セツネツ	1
25		B2411-210-000	THREAD TRIMMER LINK	ソレノイド リンク	1
26		B2414-280-OAO	THREAD CUTTER LEVER ASM., LARG	ソレノイド レハ - (ダ イ) クミ	1
27		B2415-280-OAO	THREAD CUTTER LEVER ASM., SMAL	ソレノイド レハ - (ツヨク) クミ	1
28		B2416-280-000	THREAD CUTTING LEVER RING	ソレノイド レハ - リンク	1
29		B2417-280-000	THREAD CUTTER LEVER SHAFT	ソレノイド レハ - シュク	1
30		B2418-280-000	MOVING KNIFE LINK	ト ヲメス リンク	1
31		B2421-280-OAO	MOVING KNIFE ASM.	ト -メス クミ	1
32	01	B2423-280-00A	MOVING KNIFE WASHER A	ト -メス シ ガ ネ A	1
33	01	B2423-280-00B	MOVING KNIFE WASHER B	ト -メス シ ガ ネ B	1
34	01	B2423-280-00C	MOVING KNIFE WASHER C	ト -メス シ ガ ネ C	1
35	01	B2423-280-00D	MOVING KNIFE WASHER D	ト -メス シ ガ ネ D	1
36	01	B2423-280-00E	MOVING KNIFE WASHER E	ト ヲメス ガ ネ	1
37		B2424-280-000	FIXING KNIFE	コテイメス	1
38		D2587-L8W-B00	ROLLER	ク ト -カム コロ	1
39		D2588-L8W-B00	ROLLER SHAFT	ク ト -カム コロ シュク	1
40		NM-6050001-SP	NUT M5	ワザカクナツト M5X0.8 1シュ	1
41		NS-6110420-SP	NUT 11/64-40	ワザカクナツト 11/64-40	1
42		NS-6110420-SP	NUT 11/64-40	ワザカクナツト 11/64-40	2
43		NS-6120310-SP	NUT 3/16-28	ワザカクナツト 3/16-28	1
44		RE-0500000-KO	E-RING	Eガ タメツ 5	1
45		WP-0501016-SD	WASHER 5X10.5X1	ヒラシ ガ ネ 5X10.5X1	1
46		SD-0500091-TP	HINGE SCREW D= 5.0 H= 0.9	ダ ヲネツ D=5 H=0.9	1
47		SD-0500803-TP	HINGE SCREW D=5 H=8	ダ ヲネツ D=5 H=8	2
48		SD-0650305-TP	HINGE SCREW D= 6.5 H= 3	ダ ヲネツ D=6.5 H=3	1
49		SD-0790311-TP	HINGE SCREW D= 7.94 H= 3.1	ダ ヲネツ D=7.94 H=3.1	1
50		SD-1100301-TP	HINGE SCREW H=11 W=3	ダ ヲネツ H=11 W=3	1
51		SS-1060210-TP	SCREW 3/32-56 L=2.2	チラネツ 3/32-56 L=2.2	2
52		SS-1110640-TP	SCREW 11/64-40 L= 5.5	チラネツ 11/64-40 L=5.5	4
53		SS-6110430-TP	SCREW 11/64-40 L= 4.0	ヒラネツ 11/64-40 L=4	1
54		SS-7110740-TP	SCREW 11/64-40 L=7	マルヒラネツ 11/64-40 L=7	1
55		SS-7110840-SP	SCREW 11/64-40 L=7.8	マルヒラネツ 11/64-40 L=7.8	2
56		SS-6120930-SP	SCREW 3/16-28 L=9	ヒラネツ 3/16-28 L=9	2
57		SS-7090410-SP	SCREW 9/64-40 L= 3.5	マルヒラネツ 9/64-40 L=3.5	2
58		SS-7110740-TP	SCREW 11/64-40 L=7	マルヒラネツ 11/64-40 L=7	1
59		SS-8150822-TP	SCREW 15/64-28 L=8	トメネツ 15/64-28 L=8	1
60		SS-8661012-TP	SCREW	トメネツ	2
61		WP-0450846-SP	WASHER	ヒラシ ガ ネ	1
62		WP-0553216-SD	WASHER	ヒラシ ガ ネ	1
63	02	B2426-280-000	NEEDLE HOLE GUIDE	ハリアナ ガ イト	1
64	03	141-09607	NEEDLE HOLE GUIDE	ハリアナ ガ イト	1
65	04	D2426-282-C00	NEEDLE HOLE GUIDE	メリヤスカノツヨクハリアナ ガ イト	1
66		141-07601	THREAD RELEASE ARM	ソレノイドノト	1
67		B2312-210-D00	TENSION RELEASE NOTCH	ソレノイドノト	1
68		B1115-232-OAO	FIRST THREAD TENSION ASM.	ダ イ 1 ソレノイドノト	1
69		A3125-002-000	TENSION NUT, NO.1	ソレノイドノト	(1)
70		B3126-012-000	THREAD TENSION DISK	ソレノイドノト	(2)
71		B3123-352-000	THREAD TENSION ROD	ソレノイドノト	(1)
72		B1115-232-000	FIRST THREAD TENSION SPRING	ダ イ 1 ソレノイドノト	(1)
73		141-07809	TENSION RELEASE ARM PIN	ソレノイドノト	1
74	*	CS-080081B-SH	THRUST COLLAR ASM. D=8.0 W=8	スラストウケ D=8 W=8 クミ	1
75		NS-6150310-SP	NUT 15/64-28	ワザカクナツト 15/64-28	1
76		SM-6040602-TP	SCREW M4 L=6	ワザカクナツト M4X0.7 L=6	2
77		B2617-771-000	TRIPPING LEVER TENSION SPRING	ツツク ヒキハス ヲ レハ -ハ ネ	1
78		141-09250	CAM FOLLOWER ASM.	カムヲ ユウト ウツクミ	1

NOTE (注記)

01... SELECTIVE PART
02... FOR LK-1900SS, HS, SA, HA
03... FOR LK-1900HS, HA
04... FOR LK-1900FS, MS, FA, MA

選択部品
LK-1900SS, HS, SA, HA用
LK-1900HS, HA用
LK-1900FS, MS, FA, MA用

8. FEED MECHANISM COMPONENTS

送り関係

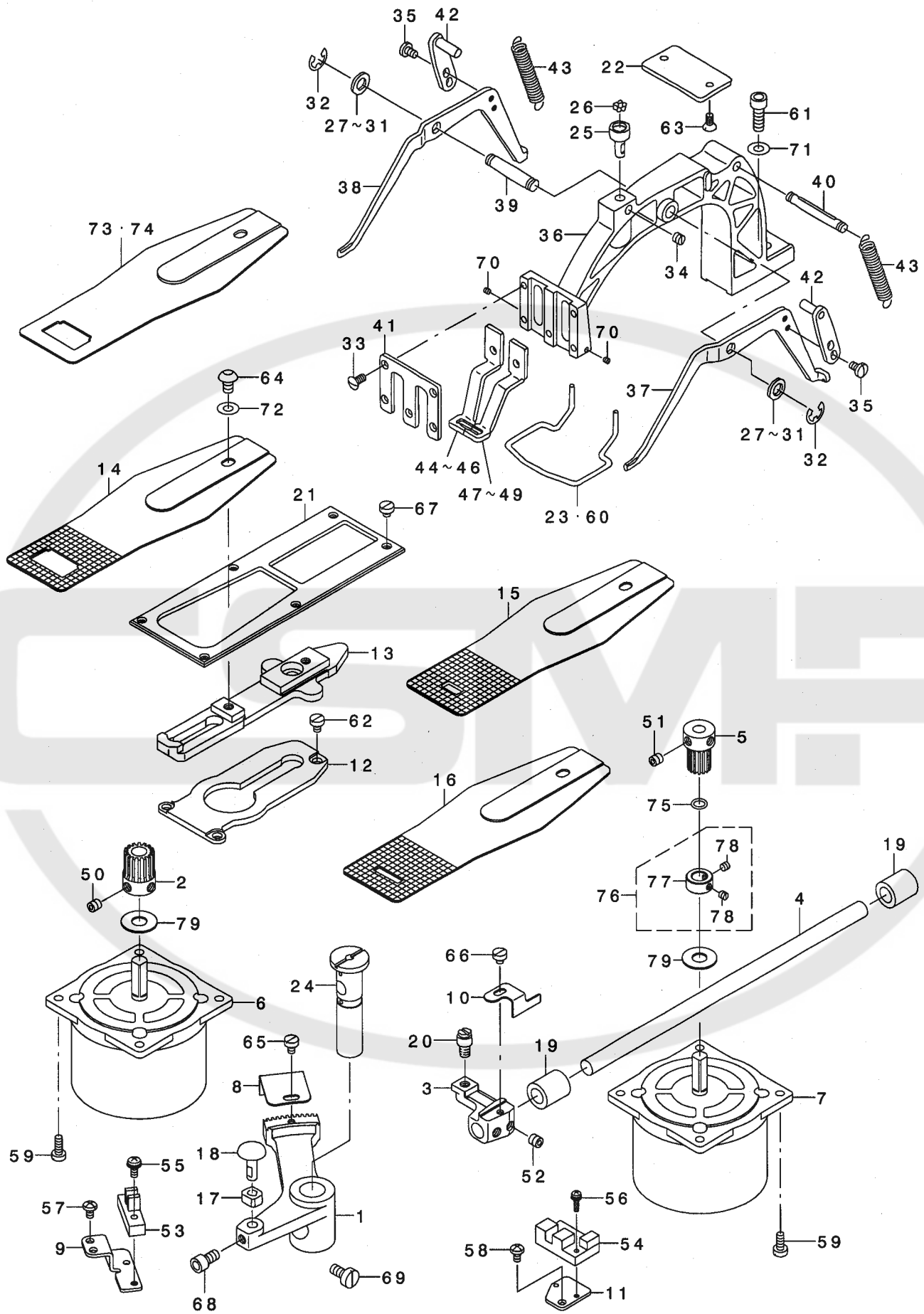

REF. NO	NOTE	PART NO.	DESCRIPTION	品名	Qty
1		141-10001	CROSSFEED ARM	ヨコオクリウデ	1
2		141-10308	CROSSFEED GEAR	ヨコオクリギキ	1
3		141-10100	LENGTHWISE FEED ARM	タテオクリウデ	1
4		141-10209	LENGTHWISE FEED SHAFT	タテオクリシャフト	1
5		141-10407	LENGTHWISE FEED GEAR	タテオクリギキ	1
6		141-12304	X FEED STEPPING MOTOR	ヨコオクリステッピングモータ	1
7		141-12403	Y FEED STEPPING MOTOR	タテオクリステッピングモータ	1
8		141-11504	CROSSFEED SENSOR SLIT	ヨコオクリセンサースリット	1
9		141-11702	SENSOR INSTALLING BASE	ヨコオクリセンサートリツクダ	1
10		141-36402	LENGTHWISE FEED SENSOR SLIT	タテオクリセンサースリット	1
11		141-11801	SENSOR INSTALLING BASE	タテオクリセンサートリツクダ	1
12		141-10704	CLOTH FEED SUPPORT PLATE	ヌノオクリウケイタ	1
13		141-10811	CLOTH FEED PLATE	ヌノオクリイタ	1
14	01	141-16107	FEED PLATE A	ヌノオクリエシタA	1
15	02	141-16206	FEED PLATE B	ヌノオクリエシタB	1
16	03	135-54803	FEED PLATE	ヌノオクリエシタ	1
17		B1414-232-000	SQUARE BLOCK	カクゴマ	1
18		135-17206	SLIDE BLOCK STUD	ヨコオクリ コマツク	1
19		B2509-704-000	BUSHING, REAR	ルハツク ウシロメタル	2
20		135-17404	HINGE STUD	ヌノオクリイタ ヲテツク	1
21		135-62400	CLOTH FEED PRESSER PLATE	ヌノオクリオシエシタ	1
22		135-18907	SUPPORT PLATE	オクリイタ イホ -ルウケイタ	1
23	08	135-33104	FINGER GUARDE	ユビカ -ト	1
24		135-16208	FEED DRIVING ARM SHAFT	オクリウデ シャフト	1
25		B2548-280-000	BALL RETAINER	ヌノオクリイタ イホ -ルウケ	1
26		B2549-280-000	WORK CLAMP FOOT MOUNTING BASE	ヌノオクリイタ イホ -ル	7
27	04	B2557-280-00A	WASHER FOR DRIVING ARM	ヨコオクリウデ シャカネ A	2
28	04	B2557-280-00B	WASHER	ヨコオクリウデ シャカネ B	2
29	04	B2557-280-00C	WASHER	ヨコオクリウデ シャカネ C	2
30	04	B2557-280-00D	WASHER D	ヨコオクリウデ シャカネ D	2
31	04	B2557-280-00E	WASHER	ヨコオクリウデ シャカネ	2
32		RE-0700000-K0	E-RING 7	Eカ タトメ 7	2
33		SS-2110930-SP	SCREW 11/64-40 L=8.7	マルチラネツ 11/64-40 L=8.75	5
34		SS-8150510-TP	SCREW 15/64-28 L=4.7	トメネツ 15/64-28 L=4.7	1
35		SS-7110740-TP	SCREW 11/64-40 L=7	マルヒラネツ 11/64-40 L=7	4
36		135-17800	FEED BRACKET	ヌノオクリイタ	1
37		135-17909	LIFTING LEVER, RIGHT	ヌノオクリエシタ レハ - ミキ	1
38		135-18006	LIFTING LEVER, LEFT	ヌノオクリエシタ レハ - ヒダリ	1
39		135-18105	LIFTING LEVER SHAFT	ヌノオクリエシタ レハ - ツク	1
40		135-18501	SPRING SUSPENSION	ヌノオクリエシタ ネカ	1
41		135-18808	WORK CLAMP FOOT FACE PLATE	ヌノオクリエシタ スハリイタ	1
42		135-18352	LEVER DRIVING PLATE ASM.	ヌノオクリエシタ - アシタ クミ	2
43		141-05407	CLOTH PRESSER SPRING	ヌノオクリエシタ	2
44	06	135-18600	WORK CLAMP FOOT, RIGHT	ヌノオクリエシタ ミキ	1
45	02	135-42915	WORK CLAMP FOOT, RIGHT	メリキスカンヨウ ヌノオクリエシタ ミキ	1
46	03	135-48102	WORK CLAMP FOOT, RIGHT	ヌノオクリエシタ ミキ	1
47	06	135-18709	WORK CLAMP FOOT, LEFT	ヌノオクリエシタ ヒダリ	1
48	02	135-43012	WORK CLAMP FOOT, LEFT	メリキスカンヨウ ヌノオクリエシタ ヒダリ	1
49	03	135-48201	WORK CLAMP FOOT LEFT	ヌノオクリエシタ ヒダリ	1
50		SM-8060612-TP	SCREW M6 L=6	トメネツ M6 L=6	2
51		SM-8060612-TP	SCREW M6 L=6	トメネツ M6 L=6	2
52		SS-8660612-TP	SCREW 1/4-40 L=6	トメネツ 1/4-40 L=6	2
53	*	HD-0019300-00	PHOTO SENSOR	フオトイタラアタ	1
54		HD-0005700-0A	PHOTO SENSOR	フオトセンサ	1
55		SL-4041291-SC	SCREW M4 L=12	ナハ コネツ セス M4 L=12	1
56		SL-4031291-SC	SCREW M3X12	ナハ コネツ セス M3X0.5 L=12	1
57		SS-4110715-SP	SCREW 11/64-40 L=7	ナハ ネツ 11/64-40 L=7	2
58		SS-4110715-SP	SCREW 11/64-40 L=7	ナハ ネツ 11/64-40 L=7	1
59		SS-6111140-SP	SCREW 11/64-40 L=11	ヒラネツ 11/64-40 L=11	8
60	03	135-48300	FINGER GUARD	ユビカ -ト	1
61		SM-6061802-TP	SCREW M6 L=18	ロツカアアホノ ト	1
62		SS-6110610-TP	SCREW 11/64-40 L=6	ヒラネツ 11/64-40 L=6	3
63		SS-2110920-TP	SCREW 11/64-40 L=8.5	マルチラネツ 11/64-40 L=8.5	2
64		SM-3061052-TP	SCREW M6 L=10	マルネツ M6 L=10	1
65		SS-6110610-TP	SCREW 11/64-40 L=6	ヒラネツ 11/64-40 L=6	1
66		SS-6110480-SP	SCREW 11/64-40 L=4.3	ヒラネツ 11/64-40 L=4.3	1
67		SS-6110420-TP	SCREW 11/64-40 L=4.8	ヒラネツ 11/64-40 L=4.8	6
68		SS-6151142-TP	SCREW 15/64-28 L=10.5	ロツカアアホノ ト 15/64-28	1
69		SS-6151220-SP	SCREW 15/64-28 L=11.5	ヒラネツ 15/64-28 L=11.5	1
70		SS-8080310-TP	SCREW 1/8-44 L=2.8	トメネツ 1/8-44 L=2.8	2
71		WP-0621016-SD	WASHER 6.2X13X1	ヒラネツ ガネ 6.2X13X1	1
72		WP-0650876-SD	WASHER 6.5X13X0.8	ヒラネツ ガネ 6.5X13X0.8	1
73	05	141-16404	FEED PLATE D	ヌノオクリエシタD	1
74	07	141-16800	FEED PLATE H	ヌノオクリエシタH	1
75		RO-0691801-00	RUBBER RING	リング	1
76		CS-095081A-SH	THRUST COLLAR ASM. D=9.53 W=8	スラストカク D=9.53 W=8 クミ	1
77		CS-0950817-SH	THRUST COLLAR D=9.53 W=8	スラストカク D=9.53 W=8	(1)
78		SS-8110410-TP	SCREW 11/64-40 L= 3.5	トメネツ 11/64-40 L=3.5	(2)
79		141-12502	RUBBER WASHER	ゴムシ ガネ	2

NOTE (注記)

01... FOR LK-1900SS, SA LK-1900SS, SA用
02... FOR LK-1900MS, MA LK-1900MS, MA用
03... FOR LK-1900HS, HA LK-1900HS, HA用
04... SELECTIVE PART 選択部品
05... FOR LK-1900FS, FA (FOR JE) LK-1900FS, FA用 (JE用)
06... FOR LK-1900SS, FS, SA, FA LK-1900SS, FS, SA, FA用
07... FOR LK-1900FS, FA (EXCEPT JE) LK-1900FS, FA用 (JEを除く)
08... EXCEPT LK-1900HS, HA LK-1900HS, HAを除く

9. LUBRICATION COMPONENTS

給油関係

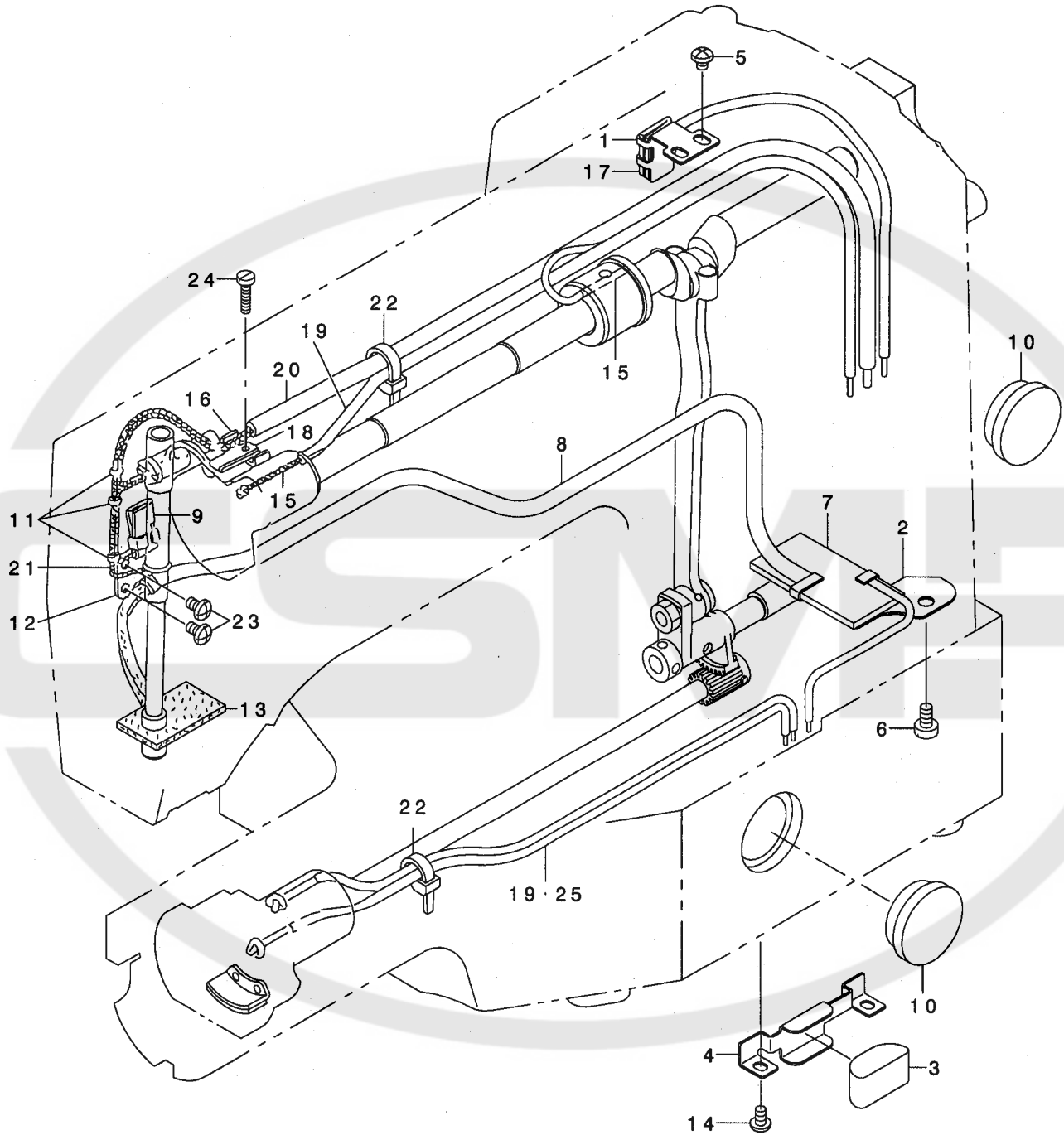

REF. NO	NOTE	PART NO.	DESCRIPTION	品名	Qty
1		141-14102	OIL SHIELD	クランクロットキューユハ ^ン	1
2		141-14201	OIL SHIELD	シモ ^シ クキューユハ ^ン	1
3		141-14300	OIL FELT	ユ ^ホ ウ ^フ エ ^ル ト	1
4		141-14409	FELT PRESSER	フ ^エ ルト ^オ サ ^エ	1
5		SS-4110515-SP	SCREW 11/64-40 L=5	ナ ^ハ ネ ^ジ 11/64-40 L=5	2
6		SS-6120930-SP	SCREW 3/16-28 L=9	ヒ ^ラ ネ ^ジ 3/16-28 L=9	1
7		B3509-210-D00	OIL FELT	シ ^モ シ ^ク ク ^キ ユ ^ウ フ ^エ ルト	1
8		135-29003	ONCE THROUGH OIL FELT	カン ^リ ユ ^ウ フ ^エ ルト	0.56
9	*	B3509-220-000	OIL SPONGE	ハリ ^ホ ウ ^ク ラン ^ク キ ^ユ ウ ^ユ ハ ^イ リ ^ン	1
10		B3501-210-000	OIL GAUGE	オイ ^ル ケ ^ー ジ ^ン	2
11		B1419-026-000	OIL WICK PRESSER	ユ ^ツ ン ^オ サ ^エ	3
12		B3506-280-000	OIL WICK PRESSER	ハリ ^ホ - ク ^ラ ン ^ク ユ ^ツ ン ^オ サ ^エ	1
13	*	141-14607	FACE FELT	メン ^ア フ ^エ ルト	1
14		SS-4110715-SP	SCREW 11/64-40 L=7	ナ ^ハ ネ ^ジ 11/64-40 L=7	2
15		CQ-2000000-00	OIL WICK	ユ ^ツ ン	1.8
16		B3508-280-000	BALANCE LUBRICATING PLATE	テン ^ビ ン キ ^ユ -ユ ^イ タ	1
17		B3509-280-000	NEEDLE ROD CRANK LUBRICATING	ハリ ^ホ - ク ^ラ ン ^ク キ ^ユ -ユ ^ハ イ ^リ -ン	1
18		B3518-280-000	BALANCE LUBRICATING	テン ^ビ ン キ ^ユ -ユ ^ハ イ ^リ -ン	1
19		BP-3000001-00	VINYL TUBE	ビ ^ニ ル ^ハ イ ^フ	0.7
20		BP-6000000-00	VINYL PIPE	ビ ^ニ ル ^ハ イ ^フ	0.72
21		CQ-2522000-00	OIL WICK	ユ ^ツ ン	1.6
22		EA-9500B01-00	CABLE BAND	ソ ^ク セ ^ン ハ ^ン ト ^ク	2
23		SS-4110715-SP	SCREW 11/64-40 L=7	ナ ^ハ ネ ^ジ 11/64-40 L=7	2
24		SS-6092120-SP	SCREW 9/64-40 L=21.2	ヒ ^ラ ネ ^ジ 9/64-40 L=21.2	1
25	*	CQ-2020000-00	OIL WICK	ユ ^ツ ン	1.06

10. SENSOR & EXTENSION CABLE COMPONENTS

センサ・延長ケーブル関係

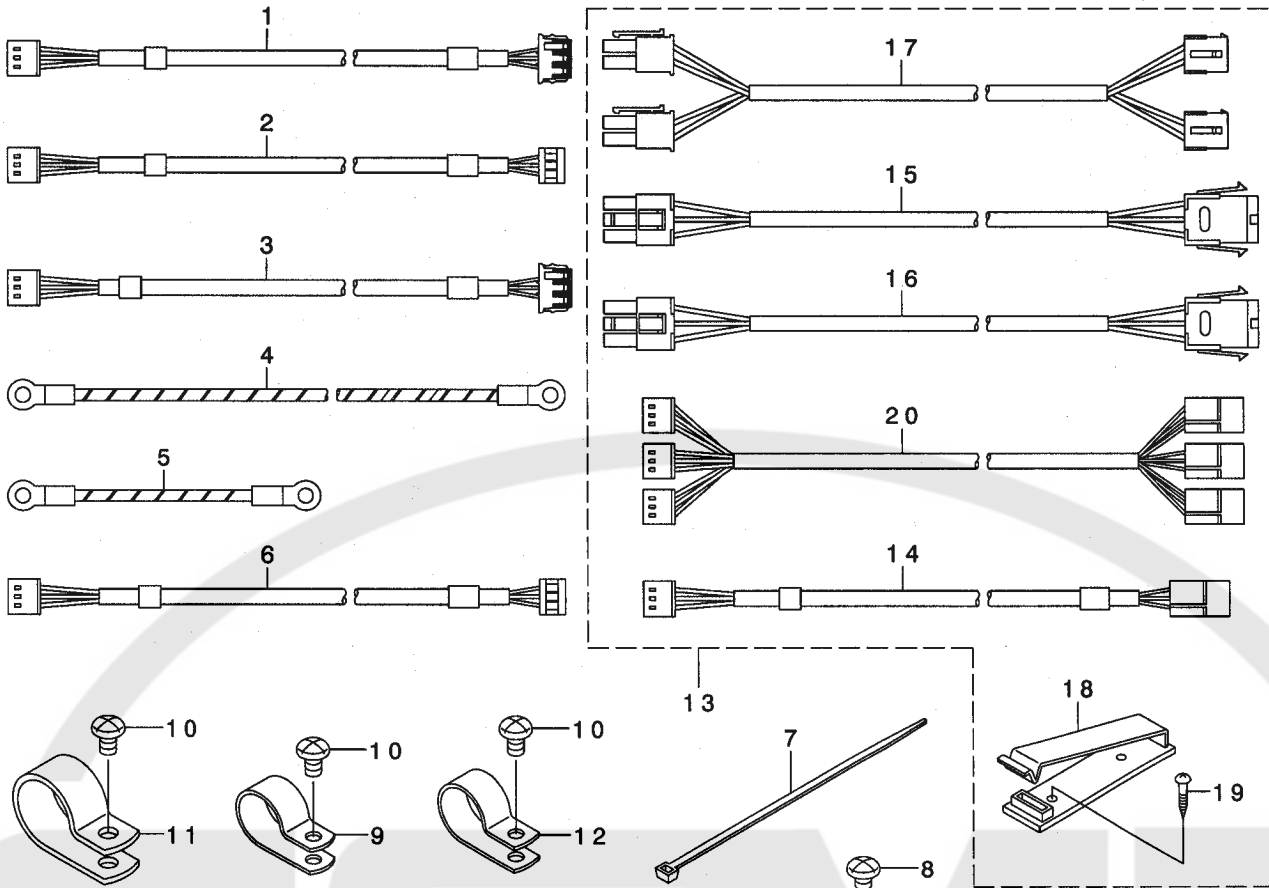

REF. NO	NOTE	PART NO.	DESCRIPTION	ヒソメイ	Qty
1	*	141-15752	X SENSOR CABLE ASM.	Xセンサーケーブル	1
2		141-15257	Y SENSOR CABLE ASM.	Yセンサーケーブル	1
3	*	141-15364	UPPER SHAFT SENSOR CABLE ASM.	ウワジクセンサーケーブル	1
4		141-15554	HEAD GROUND CABLE A ASM.	トウアースケーブルA	1
5		141-15653	HEAD GROUND CABLE B ASM.	トウアースケーブルB	1
6		141-15455	OUTER PRESSER SENSOR CABLE ASM	ソトオサエセンサーケーブル	1
7		EA-9500B01-00	CABLE BAND	ソクセンバンド	1
8		SS-4110515-SP	SCREW 11/64-40 L=5	ナベネジ 11/64-40 L=5	3
9		HX-0015000-OG	CABLE CLIP	ケーブルクリップ	1
10		SS-4110715-SP	SCREW 11/64-40 L=7	ナベネジ 11/64-40 L=7	3
11		HX-0015000-OK	CABLE CLIP	ケーブルクリップ	1
12		HX-0015000-OH	CABLE CLIP	ケーブルクリップ	1
13	01	M8598-590-0A0	EXTENSION CABLE COMPL. ASM.	エンチヨウケーブルソウクミ	1
14		M9047-590-0A0	SENSOR EXTENSION CABLE ASM.	ウワジクセンサーエンチヨウケーブル	(1)
15		M9041-590-0A0	EXTENSION CABLE ASM.	ヨコオクリステツビソクモータエンチヨウケーブル	(1)
16		M9042-590-0A0	EXTENSION CABLE ASM.	タテオクリステツビソクモータエンチヨウケーブル	(1)
17		M9043-590-0A0	SOLENOID EXTENSION CABLE ASM.	ソレノイドエンチヨウケーブル	(1)
18		M9640-510-00A	CABLE CLIP	ケーブルクリップ	(1)
19		SK-3382001-SE	SCREW D=3.8 L=20	マルモクネジ D=3.8 L=20	(2)
20		M9044-590-0A0	SENSOR EXTENSION CABLE ASM.	センサーエンチヨウケーブル	(1)

NOTE (注記)

01...FOR JUS,LK-1902

JUS,LK-1902用

11. THREAD STAND COMPONENTS

糸立て装置関係

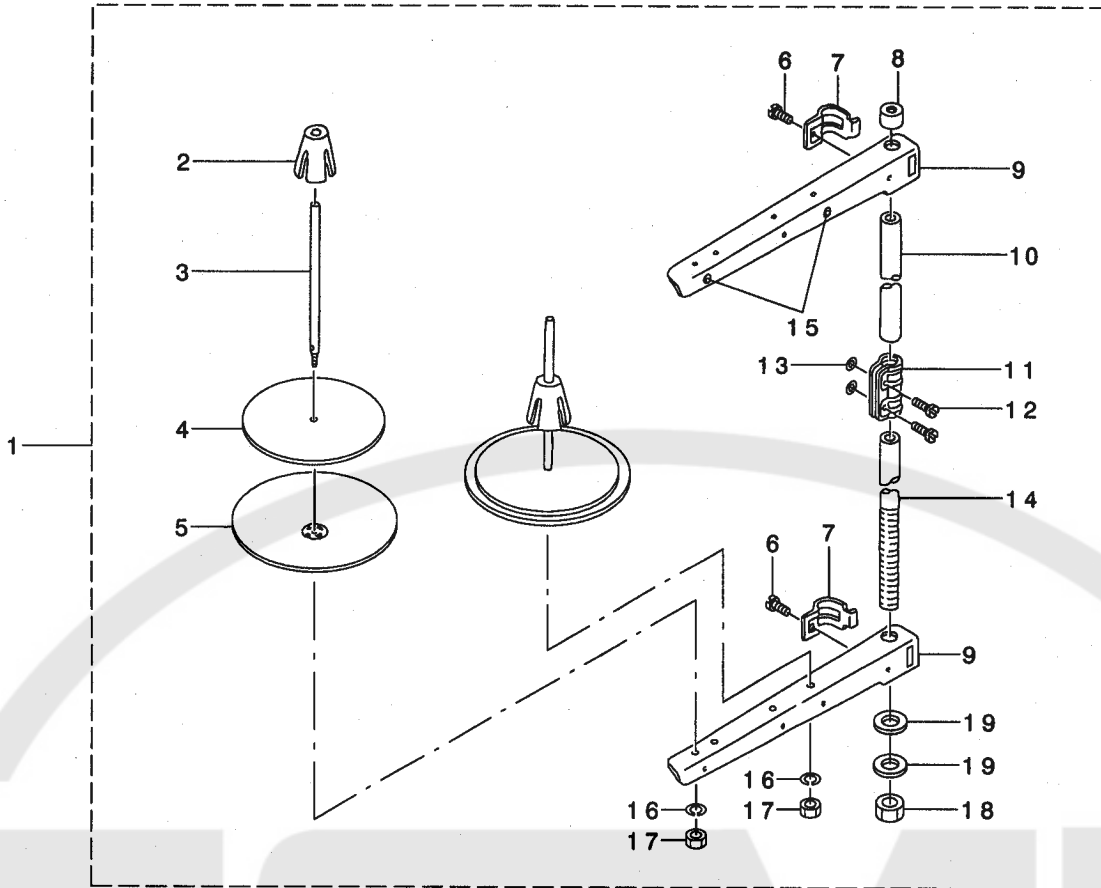

REF. NO	NOTE	PART NO.	DESCRIPTION	ヒソメイ	Qty
1		229-30358	THREAD STAND ASM.	イトタテソウチ(クミ)	1
2		229-31109	SPOOL RETAINER	イトマキフレト'メ	(2)
3		229-31000	SPOOL PIN	イトマキウケホ'ウ	(2)
4		229-30903	SPOOL REST CUSHION	イトマキウケザ'ラクッション	(2)
5		229-30804	SPOOL REST	イトマキウケザ'ラ	(2)
6		SM-6061610-SC	SCREW M6 L=16	ヒロコネシ' M6 L=15	(2)
7		229-30705	THREAD GUIDE ARM JOINT	イトタテホ'ウツメカナク'	(2)
8		229-31406	SPOOL REST ROD RUBBER CAP	イトタテホ'ウホコ'ゴ'ム	(1)
9		229-30507	SPOOL REST ARM	イトタテウデ'	(2)
10		229-30408	SPOOL REST ROD, UPPER	イトタテホ'ウ(ウエ)	(1)
11		229-31307	SPOOL REST ROD JOINT	イトタテホ'ウツキ'テ	(1)
12		SM-4051405-SE	SCREW M5 L=14	ナハ'コネシ' M5 L=14	(2)
13		NM-6050001-SE	NUT M5	ロツカクナツト M5	(2)
14		229-30309	SPOOL REST ROD, LOWER	イトタテホ'ウ(シタ)	(1)
15		229-31208	THREAD GUIDE	イトミチ	(2)
16		WS-0510002-KN	SPRING WASHER	ハ'ネサ'カ'ネ 5.1X9.2X1.3	(2)
17		NM-6050001-SE	NUT M5	ロツカクナツト M5	(2)
18		NM-6160511-SE	NUT M16X1.5	ロツカクナツト M16X1.5 1ｼﾂ	(1)
19		WP-1702600-S0	WASHER 17X30X2.6	ヒラサ'カ'ネ 17X30X2.6	(2)

12. CONTROL BOX COMPONENTS

制御箱関係

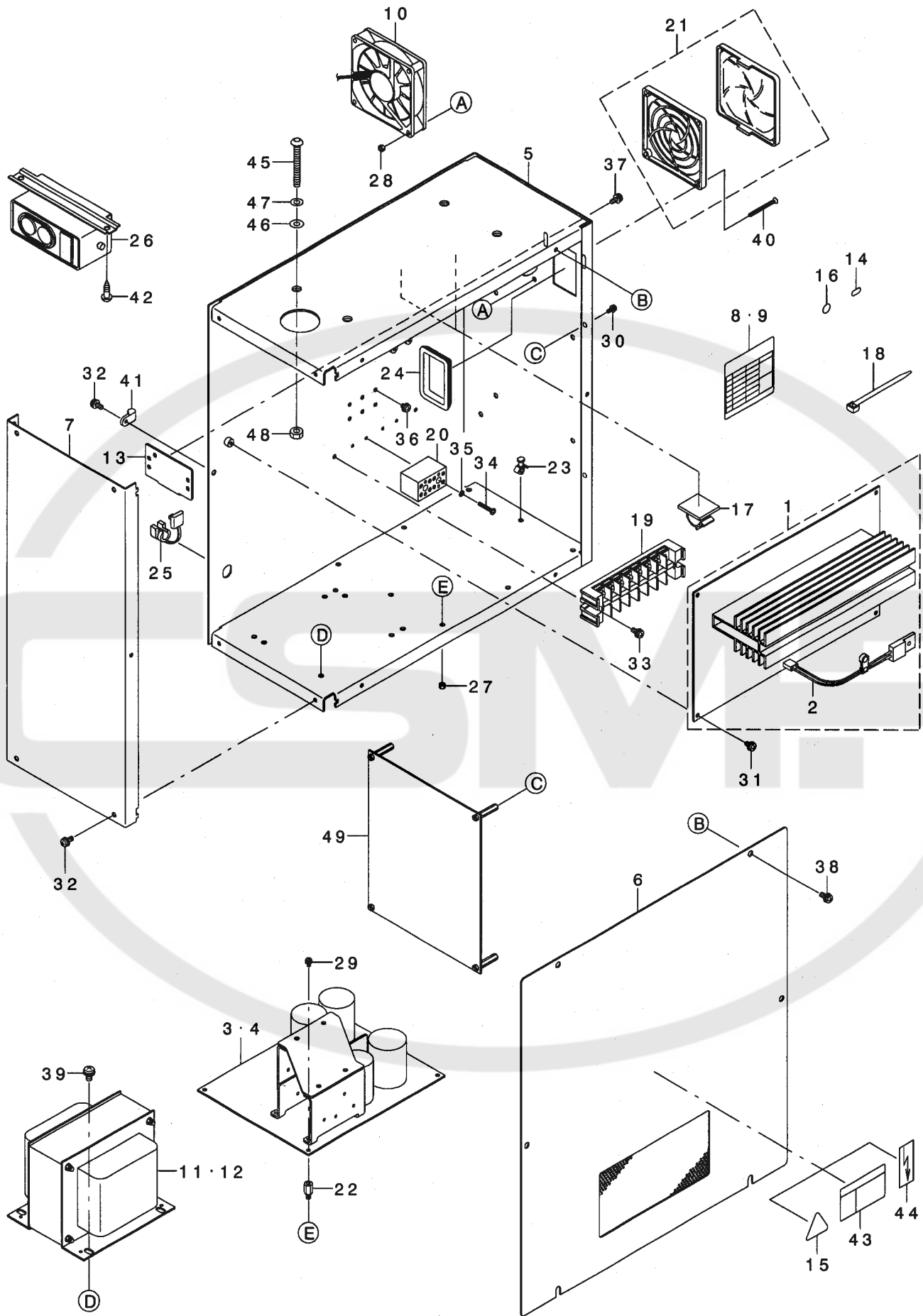

REF. NO	NOTE	PART NO.	DESCRIPTION	ヒソメイ	Qty
1		M8601-590-AAO	MAIN CIRCUIT BOARD ASM., A	MAINキハソクミ	1
2	*	M8910-590-OAO	THERMOSTAT ASM.	サモスタツトクミ	(1)
3	01	M8604-590-OAO	POWER CIRCUIT BOARD ASM.	POWERキハソクミ	1
4	02	M8604-590-AAO	POWER CIRCUIT BOARD ASM., A	POWERキハソクミ	1
5		M1001-590-000	CONTROL BOX	セイキヨホツクス	1
6		M1002-580-OAO	CONTROL BOX COVER ASM.	セイキヨホツクスフタクミ	1
7		M1003-590-000	CONTROL BOX PANEL	セイキヨホツクスハネル	1
8	01	M3003-590-00A	SEAL A	トランスタツプヒヨウツシールA	1
9	02	M3002-580-00B	SEAL B	トランスタツプヒヨウツシールB	1
10	*	M8540-590-OAO	FAN ASM.	FANクミ	1
11	*01	M8901-590-AAO-A	POWER TRANSFORMER A ASM.	デソクソトランスAクミ	1
12	*02	M8901-590-BAO-A	POWER TRANSFORMER B ASM.	デソクソトランスBクミ	1
13		178-45009	CORD FITTING PLATE	コトトメイタ	1
14	02	CM-2001000-01	PE MARK LABEL	PEマークシール	1
15	02	CM-3001000-01	LABEL	キケンデソアツケイコクシール(31.5)	1
16		E9567-319-000	EARTH MARK	アースマーク	1
17		E9609-603-000	STICKER (LARGE)	ステツカ(ダイ)	2
18		EA-9500B01-00	CABLE BAND	ソクセンハソト	1
19	01	HK-0266500-80	TERMINAL BASE 8P	タンツダイ8P	1
20	02	HK-0542500-40	TERMINAL BASE	タンツダイ	2
21		HM-0008600-10	FAN FILTER	モータハーツ	1
22		HX-0005600-0B	SPACER	スパサ	4
23		HX-0014700-0C	SPACER	スパサ	4
24		HX-0040700-00	BUSH	フツツユ	1
25		HX-0041000-00	BUSH	フツツユ	1
26	05	HA-0042500-00	SWITCH	スイッチ	1
27		NM-3034000-SF	FLANGE NUT	フランツナツトM3	4
28		NM-6030003-SC	NUT M3	ロツカクナツトM3	2
29		SL-4030681-SF	SCREW M3 L=6	ナハコネツセムスM3 L=6	4
30		SL-4030891-SC	SCREW M3X8	ナハコネツセムスM3 L=8	4
31		SL-4040881-SF	SCREW M4 L=8	ナハコネツセムスM4 L=8	4
32		SL-4041091-SC	SCREW M4 L=10	ナハコネツセムスM4X0.7 L=10	7
33	01	SL-4041081-SF	SCREW M4 L=10	ナハコネツセムスM4 L=10	2
34	02	SM-4031851-SR	SCREW	ナハコネツM3 L=18	4
35	02	WS-0310702-KS	SPRING WASHER	ハネサガネ3.1X5.9X0.7	4
36	*	SL-4040681-SC	COMBINATION SCREW M4 X 8	ナハコネツセムスM4X0.7 L=6	4
37		SL-4041091-SC	SCREW M4 L=10	ナハコネツセムスM4X0.7 L=10	2
38		SL-4041091-SC	SCREW M4 L=10	ナハコネツセムスM4X0.7 L=10	6
39	*	SL-4051091-SC	SCREW M5X0.8 L=10	ナハコネツセムスM5X0.8 L=10	4
40		SM-1033501-SC	SCREW M3X0.5 L=35	サヲコネツM3X0.5 L=35	2
41		HX-0012300-0B	CABLE CLIP	ケーブルクリツフ	1
42	05	SK-3482001-SE	WOOD SCREW D=4.8 L=20	マルモクネツD=4.8 L=20	2
43	03	CM-3001001-01	DANGER LABEL (SMALL)	デソクキケンソラハル(ショウ)	1
44	04	G6705-152-UOA	LABEL	イナスママーク	1
45		SM-3065052-TC	SCREW	マルネツM6 L=50	4
46		WP-0651001-SC	WASHER	ヒラサガネ	4
47		WS-0610002-KN	SPRING WASHER 6.1X12.2X1.5	ハネサガネM6	4
48		NM-6060001-SE	NUT M6	ロツカクナツトM6 1シュ	4
49		M8602-590-AAO	SERVO CIRCUIT BOARD ASM., A	SERVOキハソクミ	1

NOTE (注記)

01....FOR 100V-200V
02....FOR 380V
03....FOR 100V-200V(JAPAN)
04....FOR 100V-200V(EXPORT)
05....EXCEPT JE

100V-200V用
380V用
100V-200V(日本)用
100V-200V(輸出)用
JEを除く

13. OPERATION BOX & PEDAL COMPONENTS

操作箱・ペダル関係

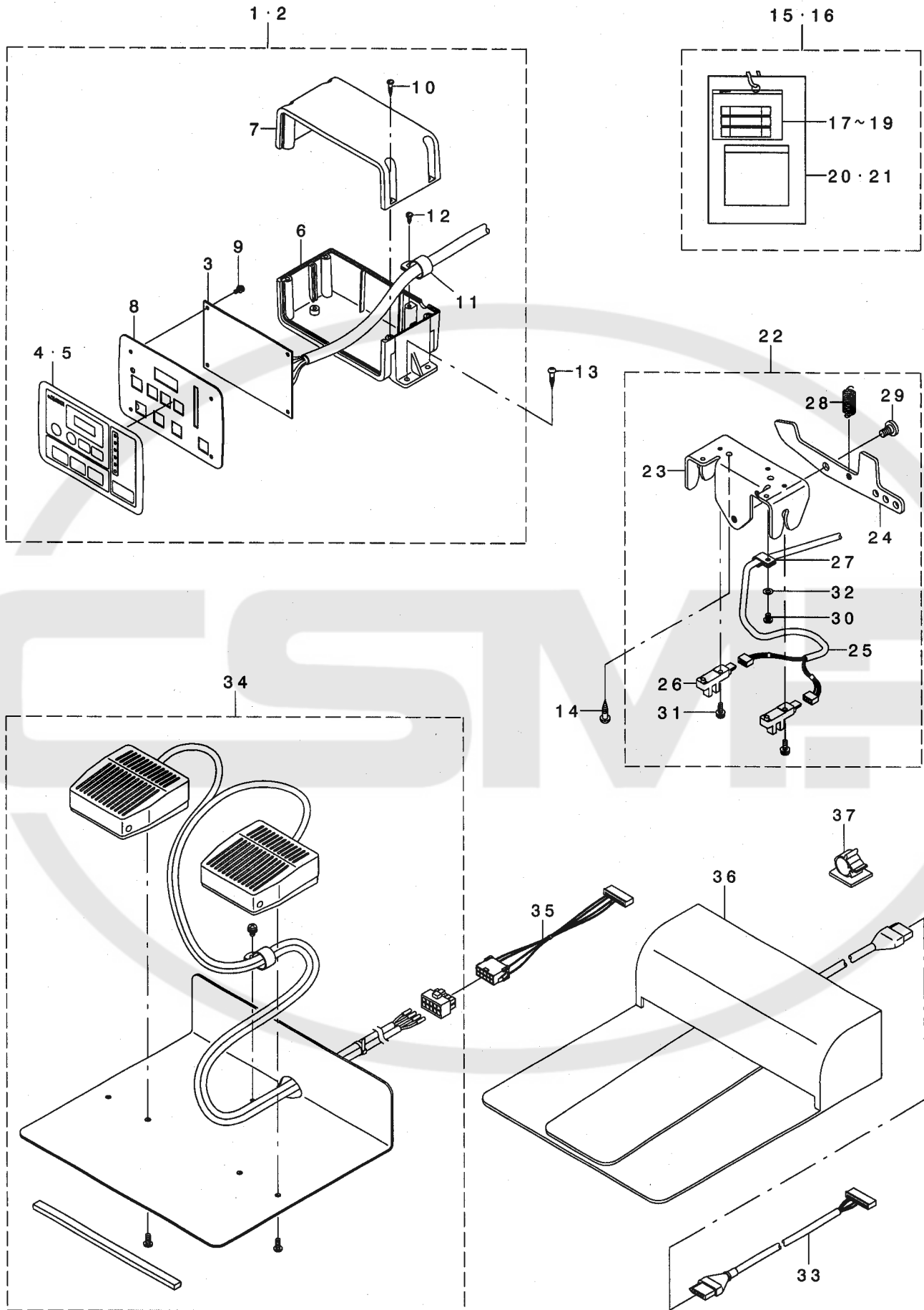

REF. NO	NOTE	PART NO.	DESCRIPTION	品名	Qty
1	01	M8510-590-AAO	OPERATION BOX A ASM.	ソウサハ コクミ	1
2	02	M8510-590-BAO	OPERATION BOX B ASM.	ソウサハ コクミ	1
3		M8606-590-OAO	OPERATION CIRCUIT BOARD ASM.	ソウサキ ショクミ	(1)
4	01	M3002-590-00A	OPERATION PANEL SHEET(JAPAN)	ソウサハ ネルシート(ワ)	(1)
5	02	M3002-590-00B	OPERATION PANEL SHEET(ENG)	ソウサハ ネルシート(エイ、ヒクト)	(1)
6		M1010-590-000	OPERATION BOX A	ソウサハ ックスA	(1)
7		M1011-590-000	OPERATION BOX B	ソウサハ ックスB	(1)
8		M1012-590-000	OPERATION PANEL PLATE	ソウサハ ネルイタ	(1)
9		SL-4030881-SF	SCREW M3 L=8	ナハ コネシ セムス M3 L=8	(4)
10		ST-4031611-OR	TAPPING SCREW D=3 L=16	タツビ シネシ D=3-24 L=16	(4)
11		EA-9502B05-00	CABLE CLIP	ケーブ ルクリップ	(1)
12		SV-4031006-SR	SCREW M3 L=10	サ ツキタツビ シネシ	(1)
13		SK-3382001-SE	SCREW D=3.8 L=20	マルモクネシ D=3.8 L=20	4
14		SK-3482001-SE	WOOD SCREW D=4.8 L=20	マルモクネシ D=4.8 L=20	2
15	03	M8599-590-OAO	ACCESSORIES PART ASM.	ソウ クヒンクミ	1
16	04	M8599-590-AAO	ACCESSORIES PART A ASM.	ソウ クヒンクミ	1
17		HF-0013010-00	TIMING LAG FUSE	タイムラグ ヒューズ	(1)
18		HF-0041080-PO	FUSE 8A	ヒューズ 8A	(1)
19		E8523-304-000	FUSE 10A	カ ラスカン ヒューズ	(1)
20	03	M3004-511-00A	VOLTAGE INDICATION CARD, A	テ ショウシ ヒョウシ フタ A	(1)
21	04	M3003-580-000	VOLTAGE INDICATION CARD, B	テ ショウシ ヒョウシ フタ B	(1)
22		M8520-590-OAO	1-PEDAL ASM.	1ハ タ ルクミ	1
23		M1030-590-000	PEDAL SWITCH FRAME	ハ タ ルスイッチフレーム	(1)
24		M1031-590-000	PEDAL SWITCH LEVER	ハ タ ルスイッチレバ	(1)
25	*	M9011-590-OAO-A	PEDAL SWITCH CABLE ASM.	ハ タ ルスイッチケーブ ルクミ	(1)
26	*	HD-0019300-00	PHOTO SENSOR	フォトインタラフ タ	(2)
27	*	HX-0012300-00	CABLE CLIP	ケーブ ルクリップ	(1)
28		B2583-210-D00	SPRING	オサエハ ネ	(1)
29		SD-0800331-TH	HINGE SCREW D=8 H=3.25	タ シネシ D=8 H=3.25	(1)
30		SM-4040601-SC	SCREW M4X0.7 L=6	ナハ コネシ M4X0.7 L=6	(1)
31		SL-4041291-SC	SCREW M4 L=12	ナハ コネシ セムス M4 L=12	(2)
32		WP-0430801-SC	WASHER 4.3X9X0.8	ヒラサ カネ 4.3X9X0.8	(1)
33	05	M9013-590-OAO	PK57 TRANSFER CABLE ASM.	PK57 ハンカシケーブ ルクミ	1
34	05	M8520-580-OAO	2-PEDAL ASM.	2レソハ タ ルクミ	1
35	05	M9012-590-OAO	PEDAL SWITCH CHANGE CABLE ASM.	ハ タ ルスイッチハンカシケーブ ルクミ	1
36	05	GPK-570010B0	PEDAL SWITCH ASM.	ハ タ ルスイッチ クミ	1
37	05	E9607-603-000	STICKER (SMALL)	ステツカ (ショ)	2

NOTE (注記)

01.....FOR JAPAN
02.....FOR EXPORT
03.....FOR 100V-200V
04.....FOR 380V
05.....OPTIONAL PART

日本用
輸出用
100V-200V用
380V用
オプション部品

14. WIRING DIAGRAM

電裝配線図

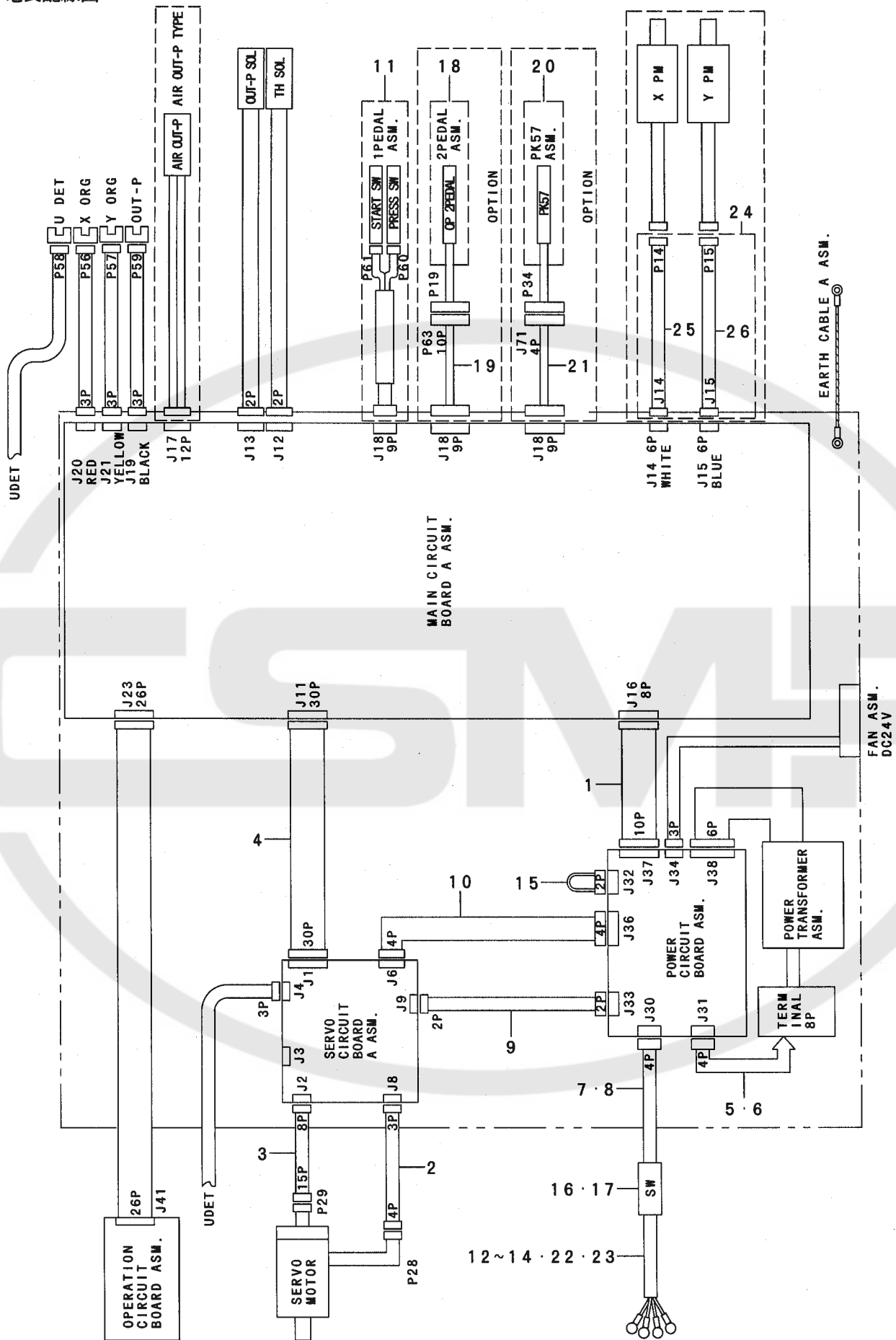

REF. NO	NOTE	PART NO.	DESCRIPTION	ヒョウメイ	Qty
1		M9001-590-0A0	MAIN POWER CORD ASM.	MAINテ'ソグ'ソコト'クミ	1
2		M9003-590-0A0	SERVO MOTOR CABLE ASM.	SERVOモ-タケ-フ'ルクミ	1
3		M9004-590-0A0	ENCODER CONNECTING CABLE ASM.	エンコ-ダ'チユウケイケ-フ'ルクミ	1
4		M9008-580-0A0	SERVO SIGNAL CORD ASM.	SERVOソソゴ'ウコト'クミ	1
5	01	M9020-580-0A0	TRANSFORMER POWER CORD ASM.	トランステ'ソグ'ソコト'クミ	1
6	02	M9020-580-AA0	TRANSFORMER POWER CORD ASM., A	トランステ'ソグ'ソコト'AKミ	1
7	01	M9022-590-0A0	POWER CORD ASM.	テ'ソグ'ソコト'クミ	1
8	02	M9023-590-0A0	POWER CORD A ASM.	テ'ソグ'ソコト'AKミ	1
9		M9002-580-0A0	SERVO POWER CORD ASM., B	SERVOテ'ソグ'ソコト'クミ	1
10		M9031-590-0A0	SERVO POWER CORD ASM., A	SERVOテ'ソグ'ソコト'クミ	1
11		M8520-590-0A0	1-PEDAL ASM.	1ハ'ダ'ルクミ	1
12	03	M9017-580-0A0	POWER CABLE ASM.	テ'ソグ'ソケ-フ'ルクミ	1
13	04	M9028-580-0A0	POWER CABLE ASM.	テ'ソグ'ソケ-フ'ルクミ	1
14	05	M9024-580-0A0	POWER CABLE ASM., 100V	テ'ソグ'ソケ-フ'ル 100Vヨウクミ	1
15	06	M9021-580-0A0	VOLTAGE TRANSFER CORD ASM.	テ'ソアツキリカエコト'クミ	1
16	07	HA-0042500-00	SWITCH	スイッチ	1
17	04	HA-0030300-0A	SWITCH	スイッチ	1
18	08	M8520-580-0A0	2-PEDAL ASM.	2レソハ'ダ'ルクミ	1
19	08	M9012-590-0A0	PEDAL SWITCH CHANGE CABLE ASM.	ハ'ダ'ルスイッチハンソケ-フ'ルクミ	1
20	08	GPK-570010B0	PEDAL SWITCH ASM.	ハ'ダ'ルスイッチクミ	1
21	08	M9013-590-0A0	PK57 TRANSFER CABLE ASM.	PK57 ハソケ-フ'ルクミ	1
22	09	M9035-580-0A0	POWER SOURCE CORD ASM.	100Vヨウテ'ソグ'ソコト'クミ	1
23	09	M9034-580-0A0	GROUND CORD ASM.	100Vヨウア-スコト'クミ	1
24		M8597-590-0A0	CABLE WHOLE ASM.	ステツビ'ソグ'モ-タチユウケイケ-フ'ルソウ	1
25		M9051-590-0A0	CABLE ASM.	ヨコオクリステツビ'ソグ'モ-タチユウケイケ-	(1)
26		M9052-590-0A0	CABLE ASM.	タテオクリステツビ'ソグ'モ-タチユウケイケ-	(1)

NOTE (注記)

01.... FOR 100V-200V	100V-200V用
02.... FOR 380V	380V用
03.... FOR 100V-200V(3-PHASE), 380V(FOR EXPORT)	100V-200V用 (3相), 380V (輸出用)
04.... FOR MC-590-△M	MC-590-△M用
05.... FOR 1-PHASE(FOR EXPORT)	単相用 (輸出用)
06.... FOR 100V	100V用
07.... EXCEPT MC-590-△M	MC-590-△Mを除く
08.... OPTIONAL PART	オプション部品
09.... FOR 100V(FOR JAPAN)	100V用 (日本用)

15. ACCESSORIE PART COMPONENTS

付属品関係

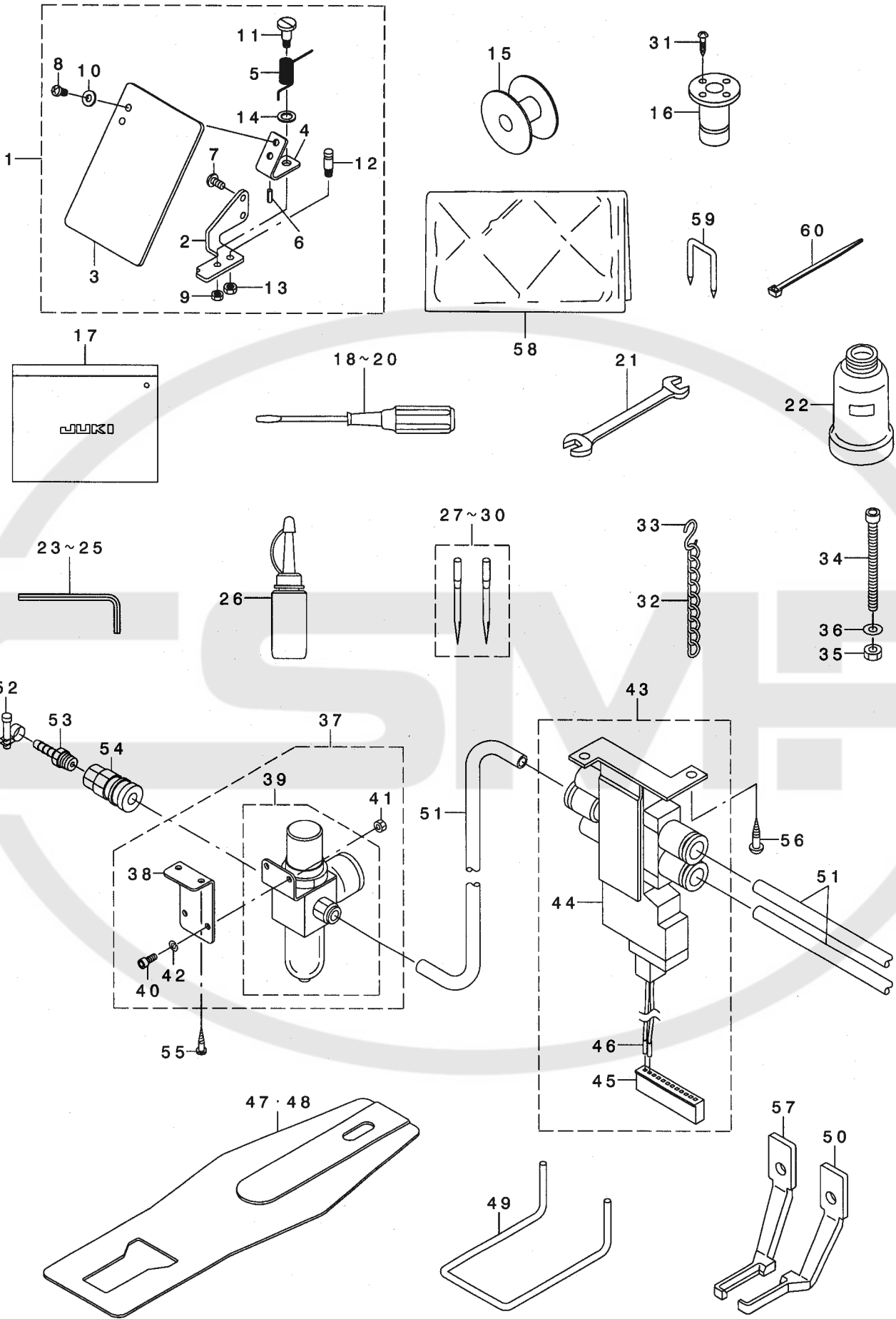

REF. NO	NOTE	PART NO.	DESCRIPTION	ヒョウメイ	Qty
1		135-51254	SAFETY PLATE ASM.	アンゼンプレート(ケツゴウ)	1
2		135-51205	SAFETY PLATE INSTALLING BASE	アンゼンプレートトリツケダイ	(1)
3		B3120-372-000	SAFETY PLATE	アンゼンプレート	(1)
4		B3121-372-000	SAFETY PLATE INSTALLING PLATE	アンゼンプレートトリツケイタ	(1)
5		139-43204	SAFETY PLATE RETURN SPRING	アンゼンプレートモトツハネ	(1)
6		PS-0200062-KH	SPRING PIN 2X6	スプリングピン 2X6	(1)
7		SS-4110715-SP	SCREW 11/64-40 L=7	ナネネ 11/64-40 L=7	(2)
8		SS-4110715-SP	SCREW 11/64-40 L=7	ナネネ 11/64-40 L=7	(2)
9		NS-6110310-SP	NUT 11/64-40	ロツカクナツト 11/64-40	(1)
10		WP-0450801-SD	WASHER 4.5X10X0.8	ヒラサカネ 4.5X10X0.8	(2)
11		SD-0601021-SP	HINGE SCREW D=6 H=10.2	ダシネネ D=6 H=10.2	(1)
12		B1506-352-000	TENSION SPRING RACK B	ヒツハリハネカケ B	(1)
13		NS-6120310-SP	NUT 3/16-28	ロツカクナツト 3/16-28	(1)
14		WP-0740516-SP	WASHER 7.4X11.8X0.5	ヒラサカネ 7.4X11.8X0.5	(1)
15		138-12102	BOBBIN	ホビン	1
16		B8202-205-000	OIL MANAGEMENT	アブラスキ	1
17		B9101-552-000	ACCESSORY BOX	アソクビンコ	1
18		B9109-555-000	SCREW DRIVER, LARGE	ドライバ - タイ	1
19		B9110-012-000	SCREW DRIVER, MIDDLE	ドライバ - (チヨウ)	1
20		B9111-012-000	SCREW DRIVER, SMALL	ドライバ - (ショウ)	1
21		B9113-012-000	WRENCH (9X10)	リョウグチスハナ(リョウ)	1
22		B9121-012-000	OIL CAN	アブラビン	1
23		B9140-372-000	HEXAGONAL WRENCH, SMALL	ロツカクホ - スハナ (ショウ)	1
24		B9141-372-000	HEXAGONAL WRENCH, LARGE	ロツカクホ - スハナ (タイ)	1
25		GCT-02906000	HEXAGONAL SPANNER	6カクホ - スハナ	1
26		B9121-220-0A0	OILER (CONTAINING NO.2 OIL)	アブラサシ NO2入り	1
27	01	MDP-500B1402	NEEDLE DPX5#14-2	DPX5#14-2	1
28	02	MDP-500B1602	NEEDLE DPX5#16-2	DPX5#16-2	1
29	03	MDP-170B1902	NEEDLE DPX17#19-2	DPX17#19-2	1
30	04	MDP-500B1102	DPX5#11-2	DPX5#11-2	1
31		SK-3311601-SE	WOOD SCREW D=3.1 L=16	マルモクネネ D=3.1 L=16	4
32		B8103-980-000	CHAIN	クサリ	1
33		B8133-019-000	S SHAPED HOOK	Sカ タカナク	2
34		SM-6067552-TP	HEXAGONAL-HOLE BOLT M6 L=75	ロツカクアナホリ M6 L=75	1
35		NM-6060001-SC	NUT M6	ロツカクナツト M6 1ツユ	1
36		WP-0651646-SC	WASHER	ヒラサカネ	1
37	05	141-06553	AIR REGULATOR ASM.	エアレキ コレクタミ	1
38		138-60408	REGULATOR BRACKET	レキ コレタ トリツケイタ	(1)
39		141-06561	AIR REGULATOR A ASM.	エアレキ コレタ-Aクミ	(1)
40		SM-6051202-TP	SCREW M5X0.8 L=12	ロツカクアナホリ M5X0.8 L=12	(2)
41		NM-6050001-SP	NUT M5	ロツカクナツト M5X0.8 1ツユ	(2)
42		WS-0510002-KN	SPRING WASHER	ハネサカネ 5.1X9.2X1.3	(2)
43	05	141-06652	SOLENOID VALVE ASM.	デソノイドバルブ	1
44		141-06603	PRESSER LIFTER SOLENOID VALVE	オサエアゲ デソノイドバルブ	(1)
45		HK-0165101-20	HOUSING 12P	ハウジング 12P	(1)
46		HK-0165400-00	RECEPTABLE CONTACT	リセプタブルコンタクト	(2)
47	08	141-16909	FEED PLATE I	ヌノオサエシタイタ I	1
48	07	141-16503	FEED PLATE E	ヌノオサエシタイタ E	1
49	06	135-73407	FINGER GUARD	タテカシゴキ	1
50	06	135-72003	CLOTH PRESSER FOOT (LEFT)	ヌノオサエアツヒダリ	1
51	05	BT-0600401-EB	TUBE	チューブ	2
52	05	PB-0000100-00	HOSE BAND	ホースバンド	1
53	05	PJ-0325260-01	HOSE NIPPLE	ホースツッパル	1
54	05	PJ-3090052-01	PLUG	プラグ	1
55	05	SK-3482001-SE	WOOD SCREW D=4.8 L=20	マルモクネネ D=4.8 L=20	2
56	05	SK-3311601-SE	WOOD SCREW D=3.1 L=16	マルモクネネ D=3.1 L=16	2
57	06	135-71906	CLOTH PRESSER FOOT (RIGHT)	ヌノオサエアツヒキ	1
58	09	B9118-232-000	VINYL COVER	トーフビニールカバー	1
59		MA0-11532000	CORD STAPLE	コードステッパル	7
60		EA-9500B02-00	CABLE BAND 150	ケーブルバンド 150	2

NOTE (注記)

01....	FOR LK-1900SS, SA(JAPAN)	LK-1900SS, SA (日本) 用
02....	FOR LK-1900SS, SA(EXPORT)	LK-1900SS, SA (輸出) 用
03....	FOR LK-1900HS, HA	LK-1900HS, HA用
04....	FOR LK-1900FS, MS, FA, MA	LK-1900FS, MS, FA, MA用
05....	FOR LK-1900SA, HA, FA, MA	LK-1900SA, HA, FA, MA用
06....	FOR LK-1900FS, FA(EXPORT)	LK-1900FS, FA (輸出) 用
07....	FOR LK-1900FS, FA (FOR JE)	LK-1900FS, FA (JE用)
08....	FOR LK-1900FS, FA (EXCEPT JE & JAPAN)	LK-1900FS, FA用 (JE, 日本を除く)
09....	EXCEPT JAPAN	日本を除く

16. OPTION COMPONENTS(1)

オプション関係 (1)

1・4・7・10・13・16

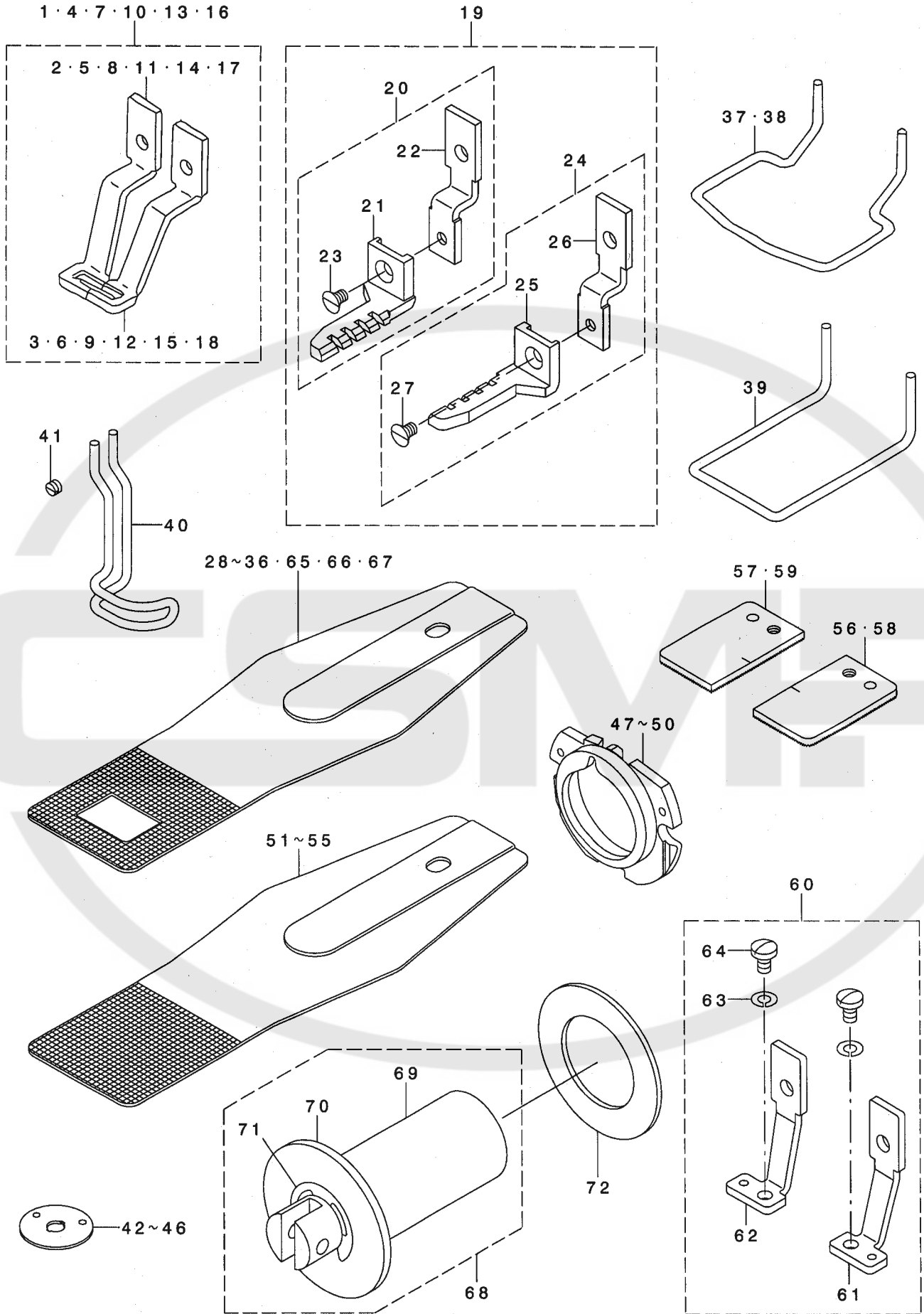

REF. NO	NOTE	PART NO.	DESCRIPTION	キ ヲ メ イ	Qty
1		135-18659	WORK CLAMP FOOT ASM.	ヌノオサエアツ クミ	1
2		135-18600	WORK CLAMP FOOT, RIGHT	ヌノオサエアツ ミキ	(1)
3		135-18709	WORK CLAMP FOOT, LEFT	ヌノオサエアツ ヒダリ	(1)
4		135-48557	WORK CLAMP FOOT ASM.	ヌノオサエアツ クミ	1
5		135-48508	WORK CLAMP FOOT, RIGHT	ヌノオサエアツ ミキ	(1)
6		135-48607	WORK CLAMP FOOT, LEFT	ヌノオサエアツ ヒダリ	(1)
7		135-48151	CLOTH PRESSER FOOT ASM.	ヌノオサエアツ クミ	1
8		135-48102	WORK CLAMP FOOT, RIGHT	ヌノオサエアツ ミキ	(1)
9		135-48201	WORK CLAMP FOOT LEFT	ヌノオサエアツ ヒダリ	(1)
10		135-42451	WORK CLAMP FOOT ASM.	ヌノオサエ クミ	1
11		135-42402	WORK CLAMP FOOT, RIGHT	ヌノオサエアツ ミキ	(1)
12		135-42501	WORK CLAMP FOOT, LEFT	ヌノオサエアツ ヒダリ	(1)
13		135-42964	PRESSER ASM.	オサエ クミ	1
14		135-42915	WORK CLAMP FOOT, RIGHT	メリヤスカンヨウ ヌノオサエアツ ミキ	(1)
15		135-43012	WORK CLAMP FOOT, LEFT	メリヤスカンヨウ ヌノオサエアツ ヒダリ	(1)
16		135-71955	WORK CLAMP FOOT ASM.	ヌノオサエアツ クミ	1
17		135-71906	CLOTH PRESSER FOOT (RIGHT)	ヌノオサエアツ ミキ	(1)
18		135-72003	CLOTH PRESSER FOOT (LEFT)	ヌノオサエアツ ヒダリ	(1)
19		135-61360	WORK CLAMP FOOT ASM.	ヌノオサエアツ (クミ)	1
20		135-61352	WORK CLAMP FOOT ASM., RIGHT	ヌノオサエアツ(ミキ) クミ	(1)
21		135-61303	CLOTH PRESSER FOOT (RIGHT)	ヌノオサエアツ(ミキ)	(1)
22		135-62509	PRESSER FOOT SLIDING PLATE (R)	オサエアツス ^ハ リイタ(ミキ)	(1)
23		SS-1110640-TP	SCREW 11/64-40 L= 5.5	サラネツ 11/64-40 L=5.5	(1)
24		135-61451	WORK CLAMP FOOT ASM., LEFT	ヌノオサエアツ(ヒダリ) クミ	(1)
25		135-61402	CLOTH PRESSER FOOT (LEFT)	ヌノオサエアツ(ヒダリ)	(1)
26		135-62608	PRESSER FOOT SLIDING PLATE (L)	オサエアツス ^ハ リイタ(ヒダリ)	(1)
27		SS-1110640-TP	SCREW 11/64-40 L= 5.5	サラネツ 11/64-40 L=5.5	(1)
28		141-16107	FEED PLATE A	ヌノオサエツタイタA	1
29		141-16404	FEED PLATE D	ヌノオサエツタイタD	1
30		141-16305	FEED PLATE C	ヌノオサエツタイタC	1
31		135-48003	FEED PLATE	ヌノオサエ ツタイタ	1
32		135-54506	FEED PLATE	ヌノオサエ ツタイタ	1
33		141-16602	FEED PLATE F	ヌノオサエツタイタF	1
34		141-16206	FEED PLATE B	ヌノオサエツタイタB	1
35		141-16503	FEED PLATE E	ヌノオサエツタイタE	1
36		141-16701	FEED PLATE G	ヌノオサエツタイタG	1
37		135-33104	FINGER GUARDE	ユビ ガ -ト	1
38		135-48300	FINGER GUARD	ユビ ガ -ト	1
39		135-73407	FINGER GUARD	タテカンユビ ガ -ト	1
40		141-20000	FINGER GUARD	ユビ ガ -ト	1
41		SS-8110310-SP	SCREW 11/64-40 L= 2.8	トメネツ 11/64-40 L=2.8	1
42		B2426-280-000	NEEDLE HOLE GUIDE	ハリアナ ガ イト	1
43		B2426-280-00B	NEEDLE HOLE GUIDE B	ハリアナガ イト (7トハリ)	1
44		141-09607	NEEDLE HOLE GUIDE	ハリアナガ イト	1
45		D2426-282-C00	NEEDLE HOLE GUIDE	メリヤスカンヨウハリアナガ イト	1
46		D2426-MMC-K00	NEEDLE HOLE GUIDE	ハリアナガ イト	1
47		141-03253	INNER HOOK PRESSER ASM., A	ナカガ マオサエAケツコ ウ	1
48		141-03352	INNER HOOK PRESSER ASM., B	ナカガ マオサエBケツコ ウ	1
49		141-03659	SHUTTLE RACE RING ASM., C	ナカガ マオサエCケツコ ウ	1
50		B1817-210-DAD	SHUTTLE RACE RING ASM., D	ナカガ マオサエDケツコ ウ	1
51		141-20109	FEED PLATE BLANK A	ヌノオサエツタイタ ^ア ランクA	1
52		141-20208	FEED PLATE BLANK B	ヌノオサエツタイタ ^ア ランクB	1
53		141-20505	FEED PLATE BLANK C	ヌノオサエツタイタ ^ア ランクC	1
54		141-20307	FEED PLATE BLANK D	ヌノオサエツタイタ ^ア ランクD	1
55		141-20406	FEED PLATE BLANK E	ヌノオサエツタイタ ^ア ランクE	1
56		141-21701	CLOTH PRESSER BLANK, R(SURFACE)	ヌノオサエ ^ア ランクミキ (ショリアリ)	1
57		141-21800	CLOTH PRESSER BLANK, L(SURFACE)	ヌノオサエ ^ア ランクヒダリ (ショリアリ)	1
58		141-21909	CLOTH PRESSER BLANK, RIGHT	ヌノオサエ ^ア ランクミキ (ショリナシ)	1
59		141-22006	CLOTH PRESSER BLANK, LEFT	ヌノオサエ ^ア ランクヒダリ (ショリナシ)	1
60		141-21263	WORK CLAMP FOOT ASM.	ヌノオサエアツス ^ハ リイタクミ	1
61		141-21255	WORK CLAMP FOOT ASM., RIGHT	ヌノオサエアツス ^ハ リイタ(ミキ) クミ	(1)
62		141-21354	WORK CLAMP FOOT ASM., LEFT	ヌノオサエアツス ^ハ リイタ(ヒダリ) クミ	(1)
63		WS-0451040-KP	SPRING WASHER 4.5X8.5X1	ハ ネツ ガ ネ 4.5X8.5X1	(2)
64		SS-7110710-SP	SCREW 11/64-40 L=7	マルヒラネツ 11/64-40 L=7	(2)
65		141-16800	FEED PLATE H	ヌノオサエツタイタ H	1
66		141-16909	FEED PLATE I	ヌノオサエツタイタ I	1
67		135-54803	FEED PLATE	ヌノオサエツタイタ	1
68	*	141-07155	SOLENOID PLUNGER ASM.	オサエガ ヲリノイト ^ア ランク ^キ クミ	1
69	*	141-07106	SOLENOID PLUNGER	オサエガ ヲリノイト ^ア ランク ^キ	(1)
70	*	141-07205	RUBBER PRESSER	ゴ ムオサエ	(1)
71	*	RE-1500000-KO	E-SHAPED SNAP RING	Eガ タトメ	(1)
72	*	141-07304	PRESSER RUBBER	オサエゴ ム	1

17. OPTION COMPONENTS(2)(FOR LK-1900,1901,1902)

オプション関係 (2) (LK-1900, 1901, 1902用)

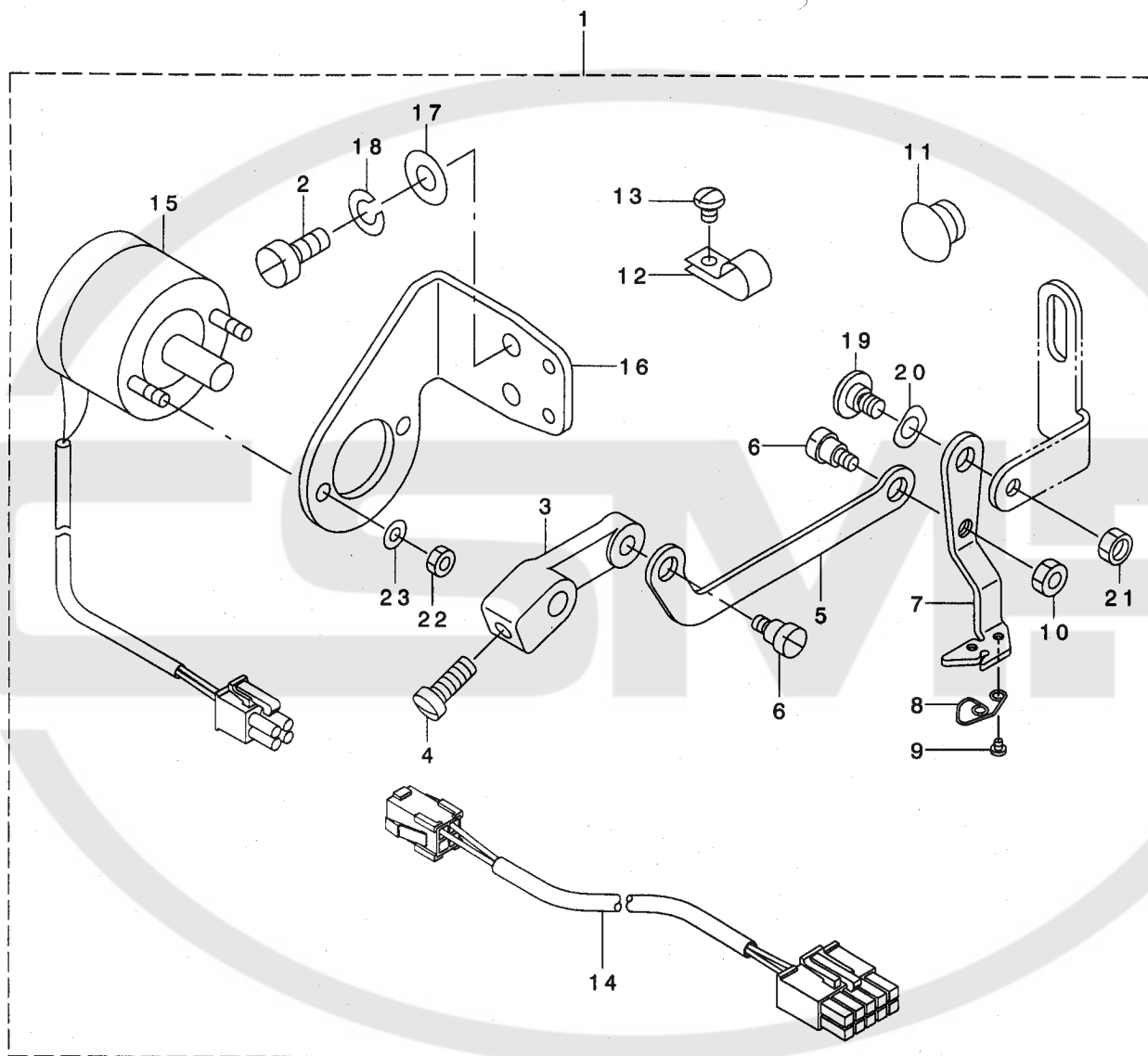

REF. NO	NOTE	PART NO.	DESCRIPTION	品名	Qty
1	*	141-22550	MAGNET WIPER ASM.	マグネットワイパー組	1
2		SS-6111010-TP	SCREW 11/64-40 L= 9.5	ヒラネジ 11/64-40 L=9.5	(2)
3		B2102-205-00A	WIPER ARM	ワイパーアーム	(1)
4		SS-7111120-SP	SCREW 11/64-40 L=10.5	マルヒラネジ 11/64-40 L=10.5	(1)
5		141-47607	WIPER LINK	ワイパーリンク	(1)
6		SD-0600181-TP	HINGE SCREW	ダシネジ	(2)
7		141-47508	WIPER	ワイパー	(1)
8		141-47805	SPRING	ワイパーイコウケハネ	(1)
9		SS-7060310-SP	SCREW 3/32-56 L=3	マルヒラネジ 3/32-56 L=3	(2)
10		NS-6110310-SP	NUT 11/64-40	ロツカクナツト 11/64-40	(1)
11		TA-1250705-R0	RUBBER PLUG	トメピン	(1)
12		HX-0012300-OC	CABLE CLIP	ケーブルクリップ	(3)
13		SS-4110615-SP	SCREW 11/64-40 L=6	ナハコネジ 11/64-40 L=6	(3)
14		141-42251	SOLENOID RELAY CABLE ASM.	ソレノイドチユウケイケーブル組	(1)
15		141-47755	SOLENOID FOR WIPER ASM.	ワイパーソレノイド組	(1)
16		138-64509	SOLENOID FITTING PLATE	ワイパーソレノイドトリツケハシ	(1)
17		WP-0450801-SD	WASHER 4.5X10X0.8	ヒラサガネ 4.5X10X0.8	(2)
18		WS-0451040-KP	SPRING WASHER 4.5X8.5X1	ハネサガネ 4.5X8.5X1	(2)
19		SD-0640261-SP	HINGE SCREW D=3.65 H=2.6	ダシネジ D=3.65 H=2.6	(1)
20		WZ-0640200-KP	WAVE WASHER	ナミカタサガネ	(1)
21		NS-6120310-SP	NUT 3/16-28	ロツカクナツト 3/16-28	(1)
22		NM-6040003-SC	NUT M4	ロツカクナツト M4	(2)
23		WS-0410002-KS	SPRING WASHER M4	ハネサガネ M4	(2)



18. TABLE COMPONENTS

脚卓関係

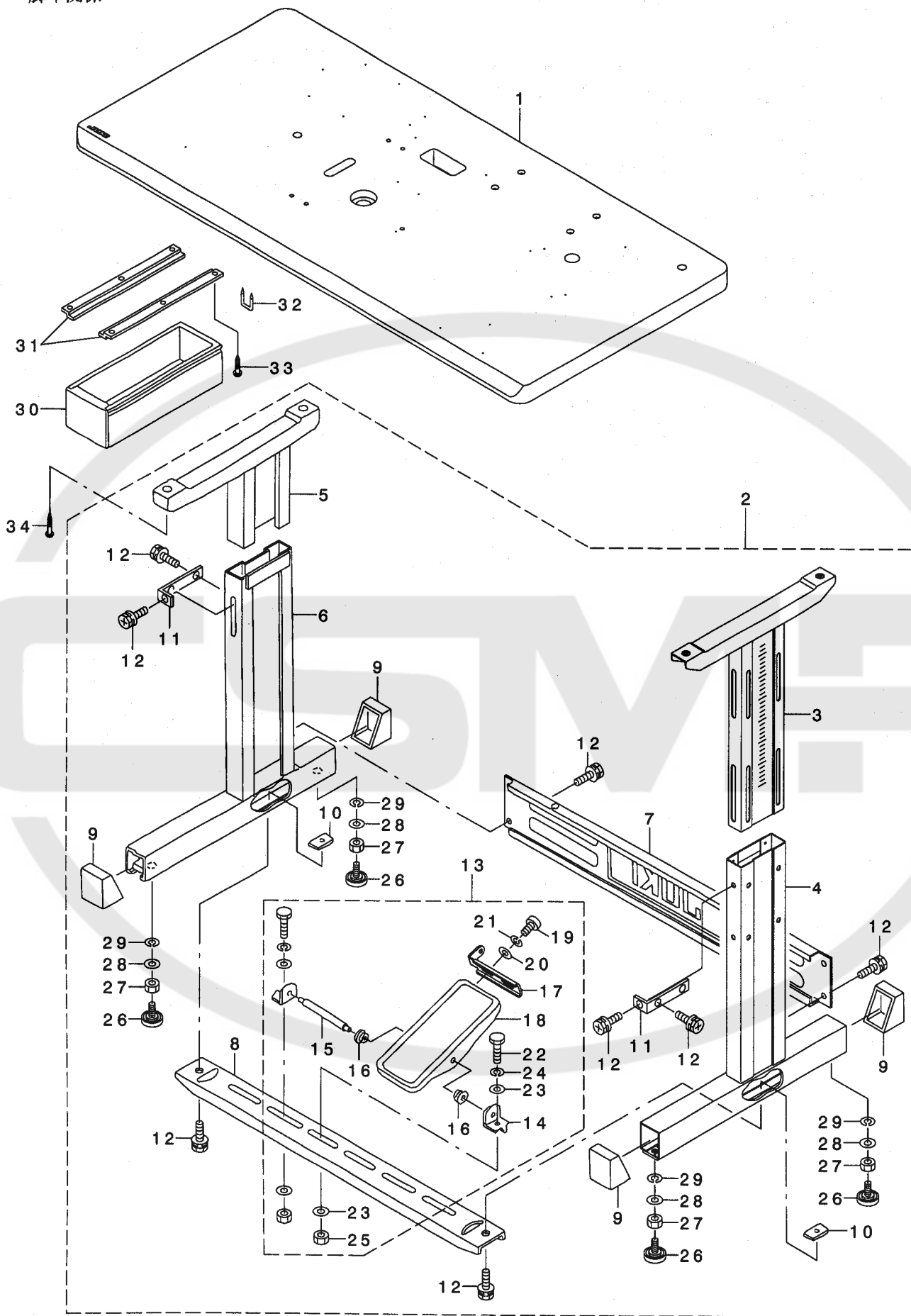

REF. NO	NOTE	PART NO.	DESCRIPTION	品名	Qty
1	*	141-17519	UPRIGHT TABLE	タテオキテーブル	1
2		141-18053	T-STAND COMPL.	Tキヤクケツゴウ	1
3		141-18152	UPPER STAND ASM., RIGHT	ウワキヤクケツゴウ(ミキ)	(1)
4		141-18251	STAND ASM., RIGHT	シチュウケツゴウ(ミキ)	(1)
5		B8101-210-AAB	UPPER STAND ASM.	ウエキヤクケツゴウ	(1)
6		B8105-210-AAA	STAND ASM.	シチュウケツゴウ	(1)
7		111-58300	STAND SIDE SUPPORT	ヨコ シチュウ	(1)
8		111-58409	STAND SIDE SUPPORT	シタ シチュウ	(1)
9		111-58607	RUBBER CAP	キャクトダイ キャップ	(4)
10		170-07402	NUT	44カクナツト	(2)
11		111-58516	UPPER STAND PLATE	ウワキヤクメイタ	(2)
12		SL-9082091-SE	WASHER HEXAGONAL BOLT	サカネツキロツカクホルト	(12)
13		138-17754	Z-STAND PEDAL ASM.	Zキヤクヨウハタル(ケツゴウ)	(1)
14		111-59001	PEDAL SHAFT BRACKET	フミイタ シクウケ	(2)
15		B8153-771-000	PEDAL CONNECTING ROD	ハタルシク	(1)
16		D8113-555-B00	PEDAL BUSHING	フミイタ アツシユ	(2)
17		GPF-06080000	PEDAL ADJUSTING PLATE	フミイタ チョウセツハン	(1)
18		GPF-060600A0	PEDAL ASM.	ハタル(ケツゴウ)	(1)
19		SM-9061203-SE	SCREW M6 L=12	ロツカクホルト M6 L=12	(2)
20		WP-0671016-SE	WASHER 6.7X13X1	ヒラサカネ 6.7X13X1	(2)
21		WS-0621210-KR	SPRING WASHER 6.2X11.4X1.2	ハネサカネ 6.2X11.4X1.2	(2)
22		SM-9082023-SE	SCREW M8 L=20	ロツカクホルト M8 L=20	(2)
23		WP-0871602-SE	WASHER 8.7X18X1.6	ヒラサカネ 8.7X18X1.6	(4)
24		WS-0861410-KR	SPRING WASHER 8.6X15X1.4	ハネサカネ 8.6X15X1.4	(2)
25		NM-6080721-SE	NUT M8	ロツカクナツト M8	(2)
26		B8108-555-OA0	ADJUSTING SCREW ASM. WITH CAP	キャップ ツキ チョウセツネジ クミ	(4)
27		NM-6120001-SE	NUT M12	ロツカクナツト	(4)
28		WP-1302501-SE	WASHER M12	ヒラサカネ	(4)
29		WS-1253010-KN	SPRING WASHER 12.5X21.5X3	ハネサカネ 12.5X21.5X3	(4)
30		111-55108	DRAWER	ヒキダシ	1
31		111-55207	DRAWER SUPPORT	ヒキダシ ササエ	2
32		D8204-555-D00	DRAWER STOPPER	ヒキダシ ストツハ	1
33		SK-3311601-SE	WOOD SCREW D=3.1 L=16	マルモクネジ D=3.1 L=16	6
34		SK-3513201-SE	WOOD SCREW D=5.1 L=32	マルモクネジ D=5.1 L=32	4

19. LK-1901S△ : WORK CLAMP MECHANISM COMPONENTS

LK-1901S△ : つまみ装置関係

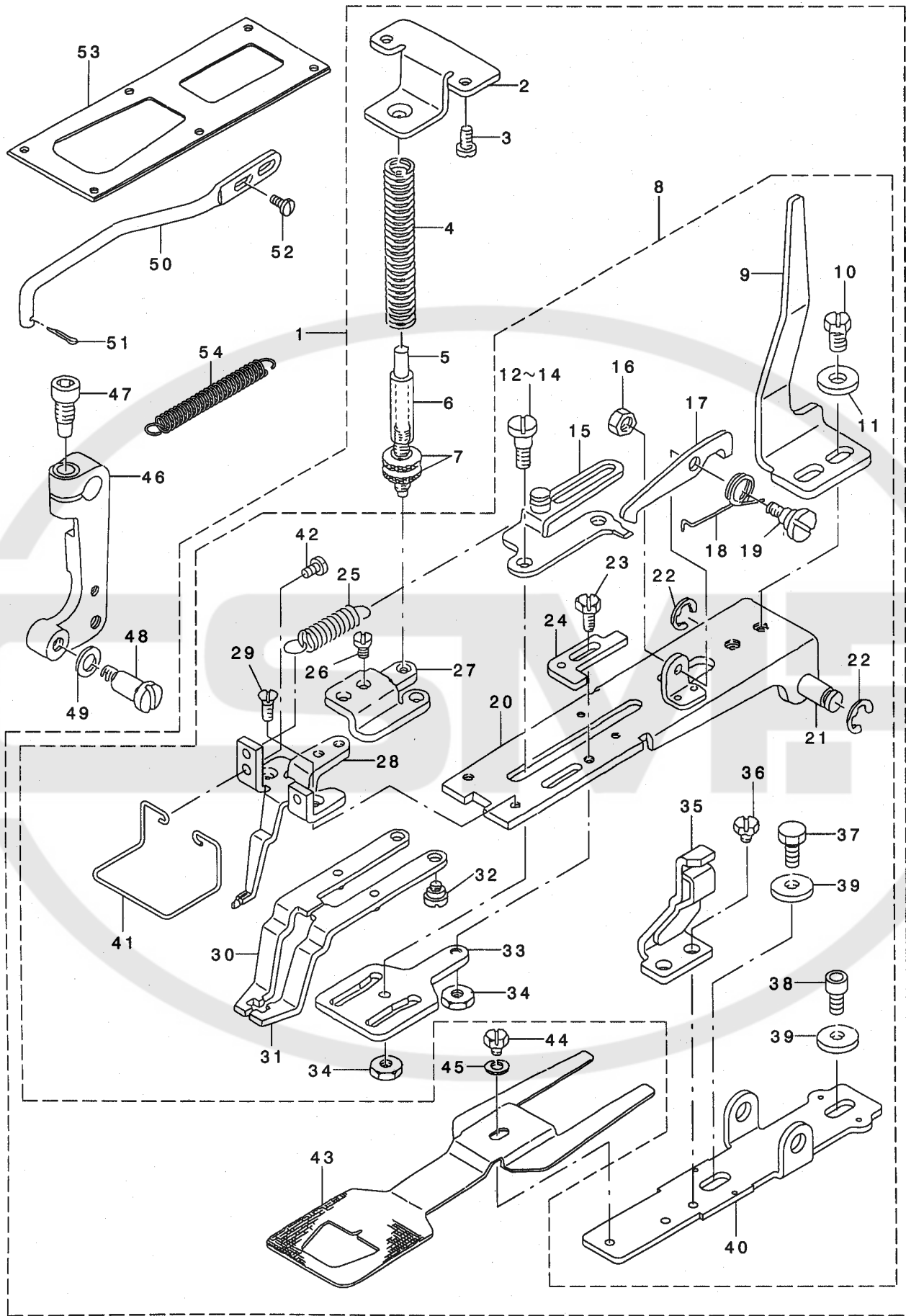

REF. NO	NOTE	PART NO.	DESCRIPTION	ヒョウメ	Qty
1		141-40263	PICK-UP DEVICE	ツマミソウチクミ	1
2		135-41602	WORK CLAMP FOOT SPRING HOLDER	オサエハネウケイタウエ	(1)
3		SS-7110840-SP	SCREW 11/64-40 L=7.8	マルヒラネツ 11/64-40 L=7.8	(2)
4		D2529-232-D00	PRESSER SPRING	アナカソトメオサエハネ	(1)
5		D2528-232-D00	SHAFT	オサエハネチヨセツツク	(1)
6		D2527-232-D00	SLEEVE	オサエハネササエハイフ	(1)
7		B3117-352-000	THREAD TENSION POST NUT	イトチヨソツツト	(2)
8		141-40255	WORK CLAMP FOOT BRACKET COMPL.	ツマミソウチクツゴウ	(1)
9		135-41404	WORK CLAMP FOOT LIFTING PLATE	オサエアケサトイタ	(1)
10		SS-9151120-CP	SCREW 15/64-28 L=11	ロツカクホルト 15/64-28 L=11	(2)
11		WP-0612516-SD	WASHER 6.1X15.2X2.5	ヒラサガネ 6.1X15.2X2.5	(2)
12	01	D2545-232-DOA	HINGE SCREW	イタカムヒツハリイタトメダソネツ	(2)
13	01	D2545-232-DOB	HINGE SCREW	イタカムヒツハリイタトメダソネツ	(2)
14	01	D2545-232-DOC	HINGE SCREW	イタカムヒツハリイタトメダソネツ	(2)
15		141-41055	PULLING PLATE COMPL.	イタカムヒツハリイタケツゴウ	(1)
16		NS-6110530-SP	NUT 11/64-40	ロツカクナツト 11/64-40	(1)
17		141-41105	FIXING HOOK	ヒツハリイタコテイフツク	(1)
18		D2512-232-D00	TORSION SPRING	コテイフツクカエツハネ	(1)
19		D2511-232-D00	SCREW	コテイフツクトリツケネツ	(1)
20		141-40354	INSTALLING BASE COMPL.	ツマミアソトリツケダイケツゴウ	(1)
21		141-41402	INSTALLING SHAFT	ツマミソウチトリツケツク	(1)
22		RE-0700000-KO	E-RING 7	エカトメツ 7	(2)
23		SS-9110920-CP	SCREW 11/64-40 L=9	ロツカクホルト 11/64-40 L=9	(1)
24		141-40909	ADJUSTING PLATE	ツマミリヨウチヨウセツイタ	(1)
25		D2515-232-D00	TORSION SPRING	イタカムヒツハリイタカエツハネ	(1)
26		SS-7110510-SP	SCREW 11/64-40 L=5	マルヒラネツ 11/64-40 L=5	(2)
27		135-41107	WORK CLAMP FOOT SPRING HOLDER	ハネウケイタシタ	(1)
28		141-40552	PICK-UP GUIDE COMPL.	ツマミカトアツケツゴウ	(1)
29		SS-1110640-TP	SCREW 11/64-40 L=5.5	サラネツ 11/64-40 L=5.5	(2)
30		D2520-232-DAO	WORK CLAMP FOOT(LEFT)ASM.	ツマミアソヒダリクミ	(1)
31		D2521-232-DAO	WORK CLAMP FOOT(RIGHT)ASM.	ツマミアソミキクミ	(1)
32		SD-0550271-TP	HINGE SCREW D= 5.50 H= 2.7	ダソネツ D=5.5 H=2.7	(2)
33		141-41204	PLATE CAM	ツマミアソイタカム	(1)
34		NS-6120480-SP	NUT 3/16-28	ロツカクナツト 3/16-28	(2)
35		141-40750	PREVENTING PLATE COMPL.	ヨコアラホウシイタケツゴウ	(1)
36		SS-9110460-CP	SCREW 11/64-40 L=4	ロツカクホルト 11/64-40 L=4	(2)
37		SM-9061403-CP	SCREW M6 L=14	ロツカクホルト	(1)
38		SM-6061202-TP	SCREW M6 L=12	ロツカクアナホルト M6 L=12	(1)
39		WP-0612516-SD	WASHER 6.1X15.2X2.5	ヒラサガネ 6.1X15.2X2.5	(2)
40		141-40206	PICK-UP INSTALLING BASE	ツマミソウチトリツケダイ	(1)
41		141-41501	FINGER GUARD	エビカト	(1)
42		SS-7090610-SP	SCREW 9/64-40 L=6	マルヒラネツ 9/64-40 L=6	(2)
43		135-41503	FEED PLATE	アナカソヨウオサエシタ	(1)
44		SS-9110460-CP	SCREW 11/64-40 L=4	ロツカクホルト 11/64-40 L=4	(1)
45		WP-0501016-SD	WASHER 5X10.5X1	ヒラサガネ 5X10.5X1	(1)
46		135-41313	CONNECTING ARM	レントウレンケツウデ	1
47		SM-6061802-TP	SCREW M6 L=18	ロツカクアナホルト	1
48		SD-1201501-SP	HINGE SCREW D=12 H=15	ダソネツ D=12 H=15	1
49		WP-0651056-SH	WASHER 6.5X11X1	ヒラサガネ 6.5X11X1	1
50		135-40604	DRIVING BAR B	レンケツホルト B	1
51		PD-0201000-0B	SPLIT PIN	ワリピン 2X10	1
52		SS-7090850-SP	SCREW 9/64-40 L=8	マルヒラネツ 9/64-40 L=8	2
53		135-17602	FEED PLATE PRESSER PLATE	ヌノオクリオサエイタ	1
54	02	100-87906	TENTION SPRING	ヒツハリハネ	1

NOTE (注記)

- 01...SELECTIVE PART
02...FOR SOLENOID TYPE

- 選択部品
ソレノイド仕様用

ALL PARTS OTHER THAN THE ABOVE ARE SAME AS THOSE USED IN LK-1900 STANDARD MODEL.

上記以外の部品は、LK-1900標準機種と同じです。

20. LK-1901:WORK CLAMP SOLENOID COMPONENTS

LK-1901:つまみ装置ソレノイド関係

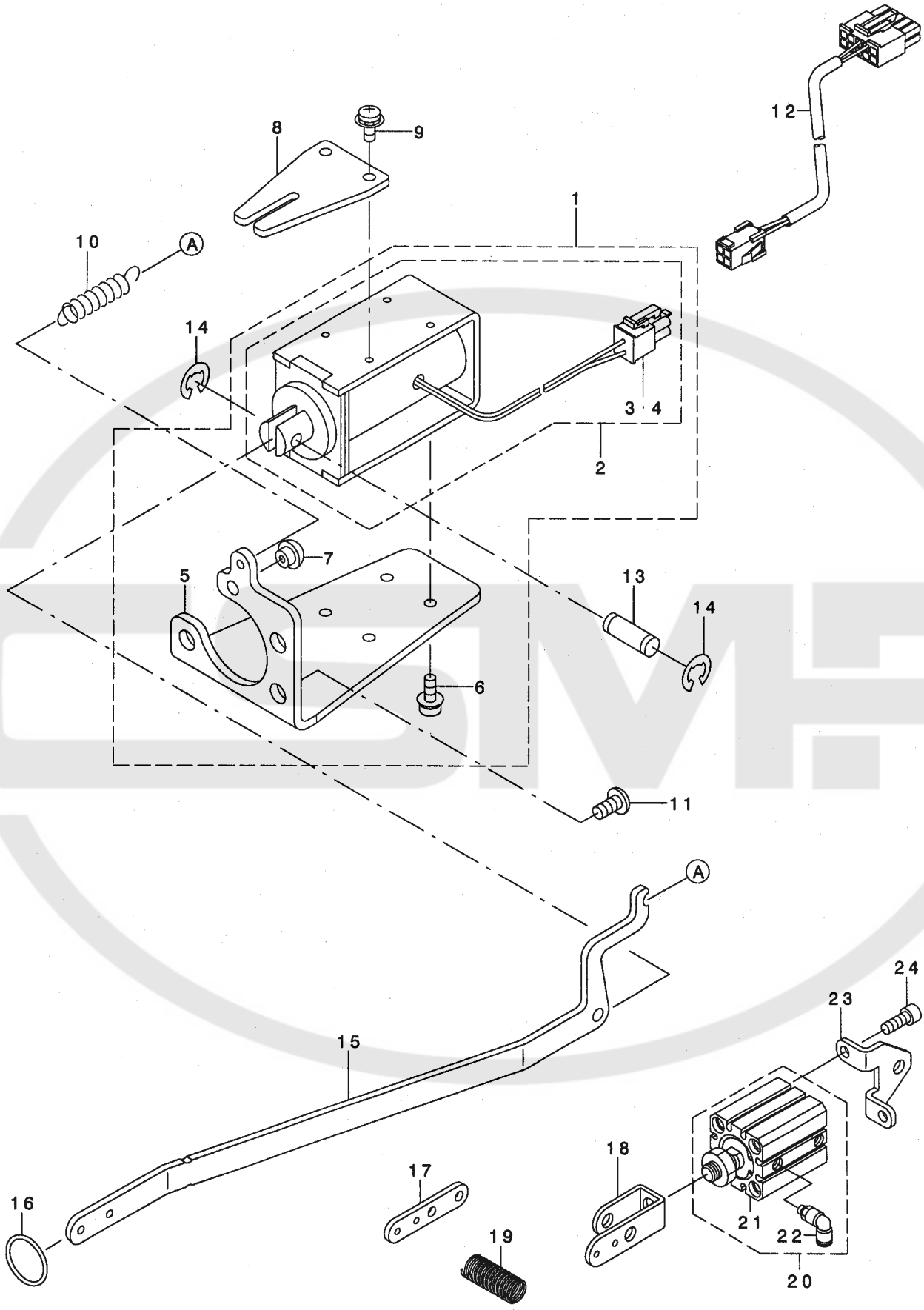

REF. NO	NOTE	PART NO.	DESCRIPTION	品名	Qty
1		141-41857	SOLENOID FOR PICK-UP ASM.	ソレノイド用ピックアップコイル	1
2		141-41758	SOLENOID FOR PICK-UP COMPL.	ソレノイド用ピックアップコイル用部品	(1)
3		HK-0346100-4A	HOUSING, BLUE 4P	ハウジング 4P ブルー	(1)
4		HK-0346400-00	PIN CONTACT	ピンコンタクト	(2)
5		141-41907	SOLENOID INSTALLING BASE	ソレノイド用取り付けベース	(1)
6		SL-4030881-SC	SCREW M3X8	ナット M3X8 L=8	(4)
7		TA-0550604-R0	RUBBER PLUG	ゴム栓	(1)
8		141-42103	CONNECTING LINK GUIDE	ソレノイド用接続リンクガイド	1
9		SL-4030681-SC	SCREW M3 L=6	ナット M3 L=6	2
10		B1657-506-E00	SPRING	コイルスプリング	1
11		SS-4151215-SP	SCREW 15/64-28 L=12	ナット 15/64-28 L=12	3
12		141-42251	SOLENOID RELAY CABLE ASM.	ソレノイド用リレーケーブル	1
13		B3027-450-00B	PIN	ピン	1
14		RC-0410415-KP	C-RING	Cリング	2
15		141-42004	WORK CLAMP CONNECTING LINK	ソレノイド用ワーククランプ接続リンク	1
16		RO-0442401-00	RUBBER RING	ゴムリング	1
17	01	141-47003	SOLENOID LINK	ソレノイド用リンク	1
18	02	141-47102	CYLINDER KNUCKLE	シリンダー用クヌクル	1
19		141-48407	VERTICAL FEED SHAFT SPRING	垂直送りシャフト用スプリング	1
20	02	141-47359	PRESSER LIFTING CYLINDER ASM.	ソレノイド用シリンダー	1
21		PA-2502007-A0	AIR CYLINDER	エアシリンダー	(1)
22		PJ-3040605-02	ELBOW UNION 6XM5	エルボユニオン 6XM5	(2)
23	02	141-47201	PRESSER LIFTER CYLINDER BASE	ソレノイド用シリンダーベース	1
24	02	SM-6061602-TP	SCREW M6 L=16	ボルト M6 L=16	2
		NOTE (注記)	01... FOR SOLENOID TYPE	ソレノイド仕様用	
			02... FOR CYLINDER TYPE	シリンダー仕様用	

21.LK-1902S△

LK-1902S△

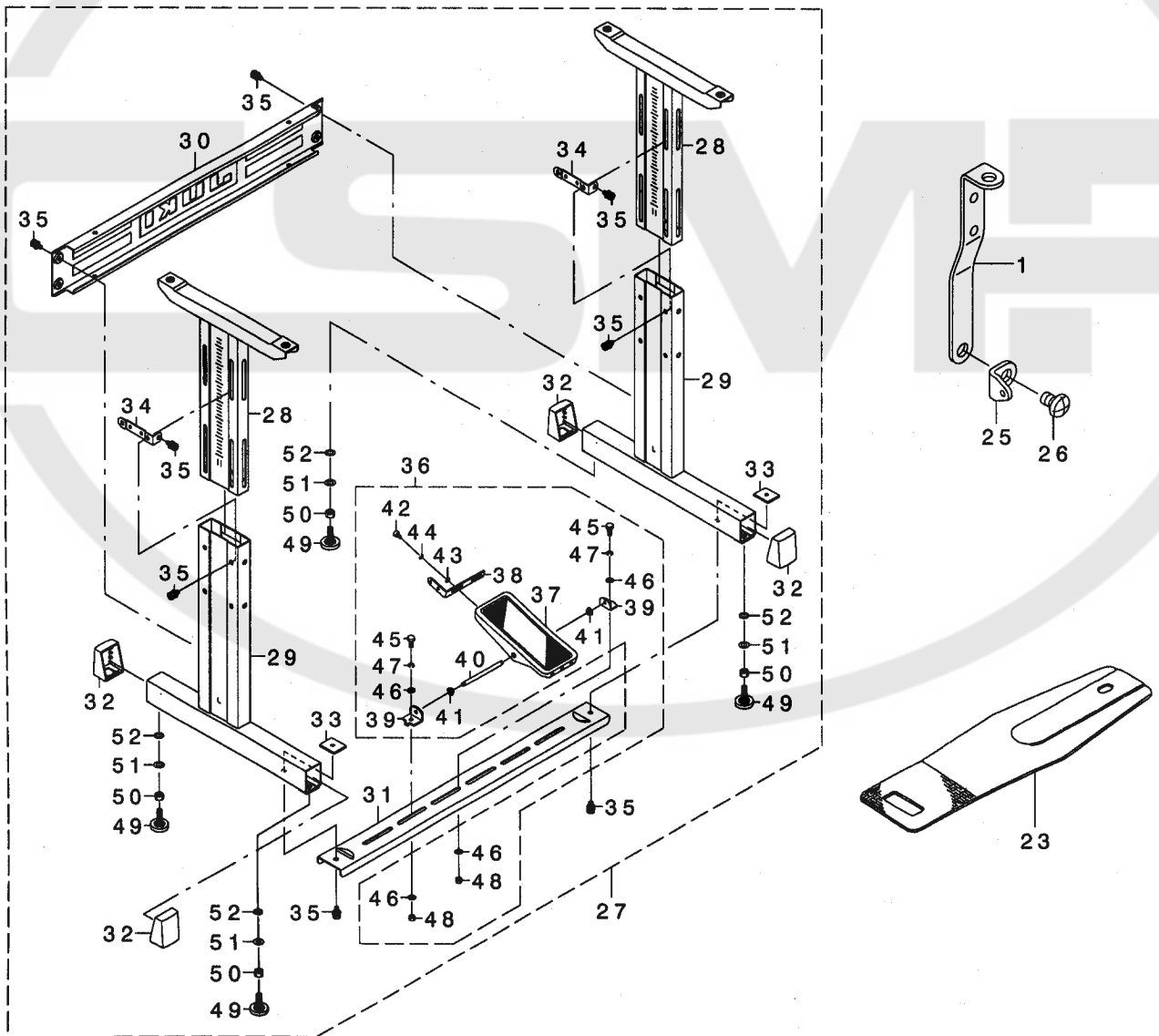
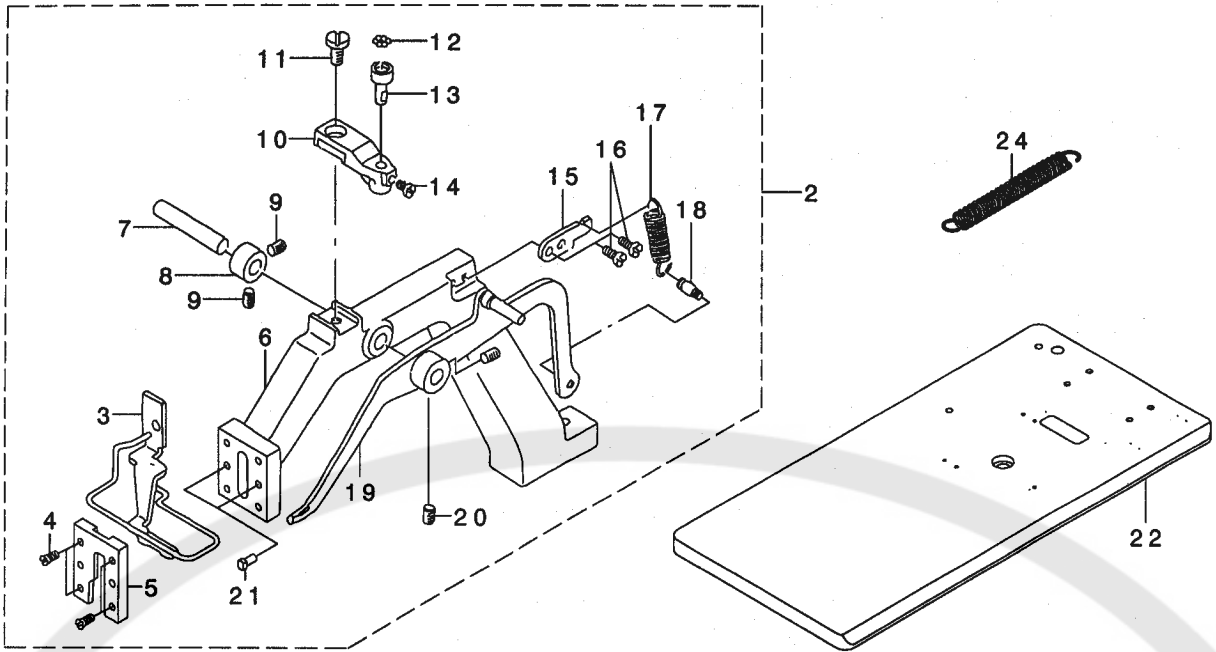

REF. NO	NOTE	PART NO.	DESCRIPTION	品名	Qty
1		B1114-581-000	THREAD GUIDE PLATE	イトアンナイ イタ	1
2		135-43764	CLOTH FEED BASE ASM.	ヌノオクリダ イ クミ	1
3		135-44465	CLOTH PRESSER FOOT ASM.	ヌノオサエアツ クミ	(1)
4		SS-2110930-SP	SCREW 11/64-40 L=8.7	マルサラネシ 11/64-40 L=8.75	(4)
5		135-44614	CLOTH FEED BASE COVER	ヌノオクリダ イフタ	(1)
6		135-43715	CLOTH FEED BASE	ヌノオクリダ イ	(1)
7		B2539-280-000	STUD	オサエアケ レハ -ジク	(1)
8		CS-087101B-SH	THRUST COLLAR ASM. D=8.73 W=10	スラストウケ D=8.73 W=10 クミ	(1)
9		SS-8150822-TP	SCREW 15/64-28 L=8	トメネシ 15/64-28 L=8	(2)
10		135-43806	BALL HOLDER	ヌノオクリダ イ ホ -ルウケダ イ	(1)
11		SS-7151210-SP	SCREW 15/64-28 L=12	マルヒラネシ 15/64-28 L=12	(1)
12		B2549-280-000	WORK CLAMP FOOT MOUNTING BASE	ヌノオクリダ イ ホ -ル	(7)
13		B2548-280-000	BALL RETAINER	ヌノオクリダ イ ホ -ルウケ	(1)
14		SS-7110740-TP	SCREW 11/64-40 L=7	マルヒラネシ 11/64-40 L=7	(1)
15		135-43905	SPRING SUSPENSION	ヌノオサエハ ネカケ	(1)
16		SS-6120940-SP	SCREW 3/16-28 L=9	ヒラネシ 3/16-28 L=9	(2)
17		135-44705	SPRING	ヌノオサエハ ネ	(1)
18		B3413-552-000	SUSPENSION SCREW	ヒサ アケ リンクウテ ハ ネカケ ウテ	(1)
19		135-44051	LIFTING LEVER ASM.	ヌノオサエアケ レハ - クミ	(1)
20		SS-8150822-TP	SCREW 15/64-28 L=8	トメネシ 15/64-28 L=8	(2)
21		B1816-280-000	GUIDE PIN	ナカガ マ オサエ ガ イ ト ヒソ	(2)
22		141-44000	LATERA INSTALLATION TYPE TABLE	ヨコオキテブ ル	1
23		141-43002	FEED PLATE	ヌノオサエツタイタ	1
24	01	100-87906	TENTION SPRING	ヒツハ リハ ネ	1
25		137-86306	THREAD GUIDE NO.1	ダ イ 1 イト アンナイ	1
26		SS-4150915-SP	SCREW 15/64-28 L=9	ナハ ネシ 15/64-28 L=9	1
27		141-18350	T-STAND COMPL.	Tキヤクケツゴ ウ	1
28		B8101-210-AAB	UPPER STAND ASM.	ウエキヤクケツゴ ウ	(2)
29		B8105-210-AAA	STAND ASM.	シチュウケツゴ ウ	(2)
30		111-58300	STAND SIDE SUPPORT	ヨコ シチュウ	(1)
31		111-58409	STAND SIDE SUPPORT	シタ シチュウ	(1)
32		111-58607	RUBBER CAP	キヤク ト ダ イ キヤツ	(4)
33		170-07402	NUT	44カクナツ	(2)
34		111-58516	UPPER STAND PLATE	ウツキヤクトメイタ	(2)
35		SL-9082091-SE	WASHER HEXAGONAL BOLT	サ カ ネツキロツツカクホ ルト	(12)
36		138-17754	Z-STAND PEDAL ASM.	Zキヤクヨウ ハ ダ ル(ケツゴ ウ)	(1)
37		GPF-060600A0	PEDAL ASM.	ハ ダ ル(ケツゴ ウ)	(1)
38		GPF-06080000	PEDAL ADJUSTING PLATE	フミイタ チョウセツハソ	(1)
39		111-59001	PEDAL SHAFT BRACKET	フミイタ シクウケ	(2)
40		B8153-771-000	PEDAL CONNECTING ROD	ハ ダ ルシク	(1)
41		D8113-555-B00	PEDAL BUSHING	フミイタ フ ツシユ	(2)
42		SM-9061203-SE	SCREW M6 L=12	ロツツカクホ ルト M6 L=12	(2)
43		WP-0671016-SE	WASHER 6.7X13X1	ヒラサ カ ネ 6.7X13X1	(2)
44		WS-0621210-KR	SPRING WASHER 6.2X11.4X1.2	ハ ネサ カ ネ 6.2X11.4X1.2	(2)
45		SM-9082023-SE	SCREW M8 L=20	ロツツカクホ ルト M8 L=20	(2)
46		WP-0871602-SE	WASHER 8.7X18X1.6	ヒラサ カ ネ 8.7X18X1.6	(4)
47		WS-0861410-KR	SPRING WASHER 8.6X15X1.4	ハ ネサ カ ネ 8.6X15X1.4	(2)
48		NM-6080721-SE	NUT M8	ロツツカクナツ M8	(2)
49		B8108-555-0A0	ADJUSTING SCREW ASM. WITH CAP	キヤツ ツキ チョーセツネシ クミ	(4)
50		NM-6120001-SE	NUT M12	ロツツカクナツ	(4)
51		WP-1302501-SE	WASHER M12	ヒラサ カ ネ	(4)
52		WS-1253010-KN	SPRING WASHER 12.5X21.5X3	ハ ネサ カ ネ 12.5X21.5X3	(4)

NOTE (注記)

01...FOR SOLENOID TYPE

ソレノイド仕様用

ALL PARTS OTHER THAN THE ABOVE ARE SAME AS THOSE USED IN LK-1900 STANDARD MODEL.

上記以外の部品は、LK-1900標準機種と同じです。

22.LK-1902HΔ
LK-1902HΔ

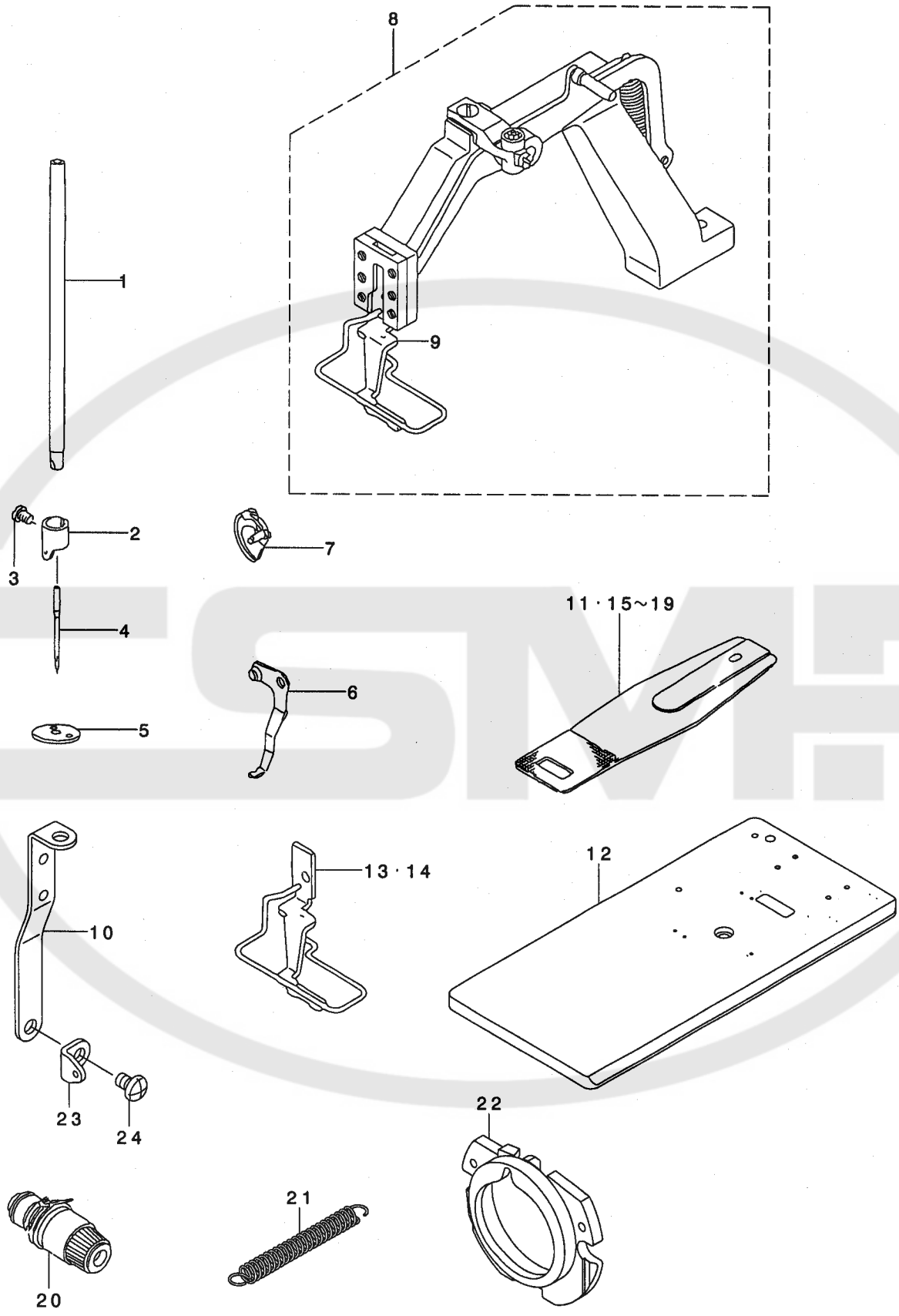

REF. NO	NOTE	PART NO.	DESCRIPTION	品名	Qty
1		D1401-L7V-V00	NEEDLE BAR	ハリ棒	1
2		D1405-L7A-M00	NEEDLE BAR THREAD GUIDE	ハリ棒 - イトアンナイ	1
3		SS-7080510-TP	SCREW 1/8-44 L=4.5	マルヒラネジ 1/8-44 L=4.5	1
4		MDP-170B1900	NEEDLE DPX17 #19	ハリ DPX17 #19	1
5		141-09607	NEEDLE HOLE GUIDE	ハリアナガ イト	1
6		D2101-L7A-MA0	WIPER ASM.	ワイパ クミ	1
7		D1818-282-N00	SHUTTLE	ナカガ マ (フトハリ ヨウ)	1
8	01	135-43764	CLOTH FEED BASE ASM.	ヌノオクリタ イ クミ	1
9	01	135-44465	CLOTH PRESSER FOOT ASM.	ヌノオサエアシ クミ	(1)
10	01	B1114-581-000	THREAD GUIDE PLATE	イトアンナイ イタ	1
11		141-43002	FEED PLATE	ヌノオサエシタ イタ	1
12		141-44000	LATERA INSTALLATION TYPE TABLE	ヨコオキテ-ブ ル	1
13	02	135-45660	WORK CLAMP FOOT ASM.	ヌノオサエアシ クミ	1
14	02	135-47161	WORK CLAMP FOOT ASM.	ヌノオサエアシ クミ	1
15	02	135-45504	FEED PLATE	ヌノオサエシタ イタ	1
16	02	135-45801	FEED PLATE	ヌノオサエシタ イタ	1
17	02	135-47005	FEED PLATE	ヌノオサエシタ イタ	1
18	02	135-46700	CLOTH PRESSER PLATE	ヌノオサエシタ イタ	1
19	02	135-48706	CLOTH PRESSER LOWER PLATE	ヌノオサエシタ イタ	1
20		B2302-205-0A0	TENSION CONTROLLER NO.2 ASM.	フトイトヨウ タ イ2イトチヨウシ ケツゴ ウ	1
21	03	100-87906	TENTION SPRING	ヒツパ リハ ネ	1
22		141-03659	SHUTTLE RACE RING ASM.,C	ナカガ マオサエCケツゴ ウ	1
23		137-86306	THREAD GUIDE NO.1	タ イ1 イト アンナイ	1
24		SS-4150915-SP	SCREW 15/64-28 L=9	ナハ ネジ 15/64-28 L=9	1

NOTE (注記)

01....COMMON USE WITH LK-1902S△
02....SPECIAL ORDER PART
03....FOR SOLENOID TYPE

LK-1902S△と共通
特別注文部品
ソレノイド仕様用

23. LK-1903S Δ -30 Δ :NEEDLE BAR & THREAD

TENSION COMPONENTS

LK-1903S Δ -30 Δ :針棒・糸調子関係

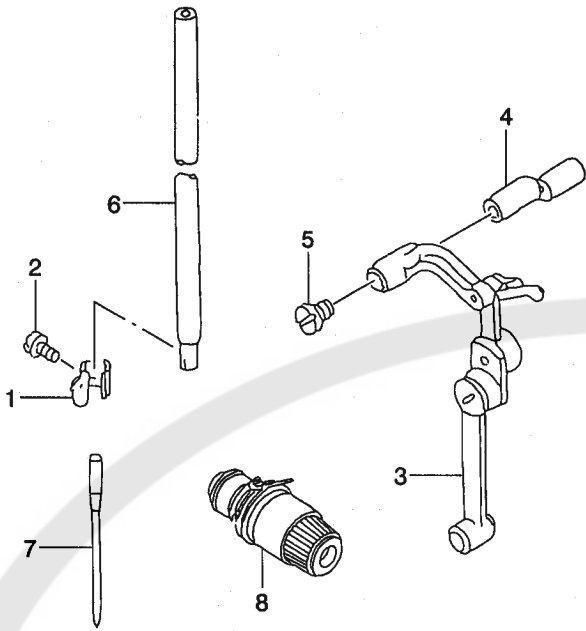

24. LK-1903S Δ -30 Δ :PRESSER LIFTER

COMPONENTS

LK-1903S Δ -30 Δ :押え上げ関係

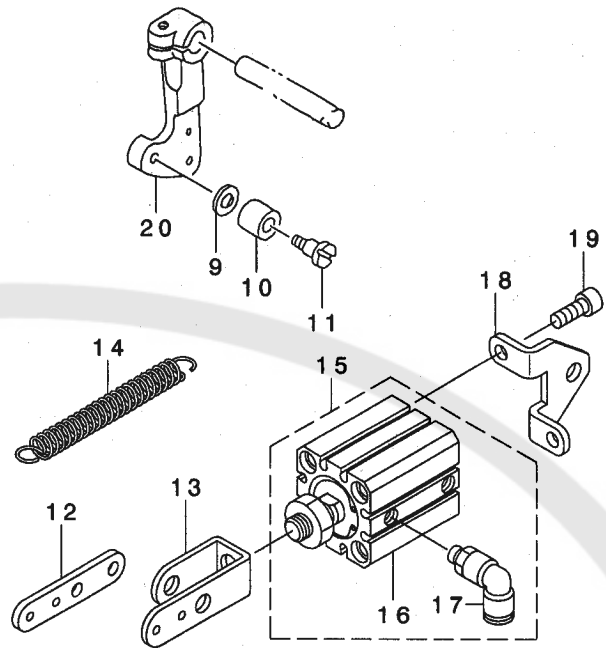

25. LK-1903S Δ -30 Δ :WIPER MECHANISM COMPONENTS

LK-1903S Δ -30 Δ :ワイパー関係

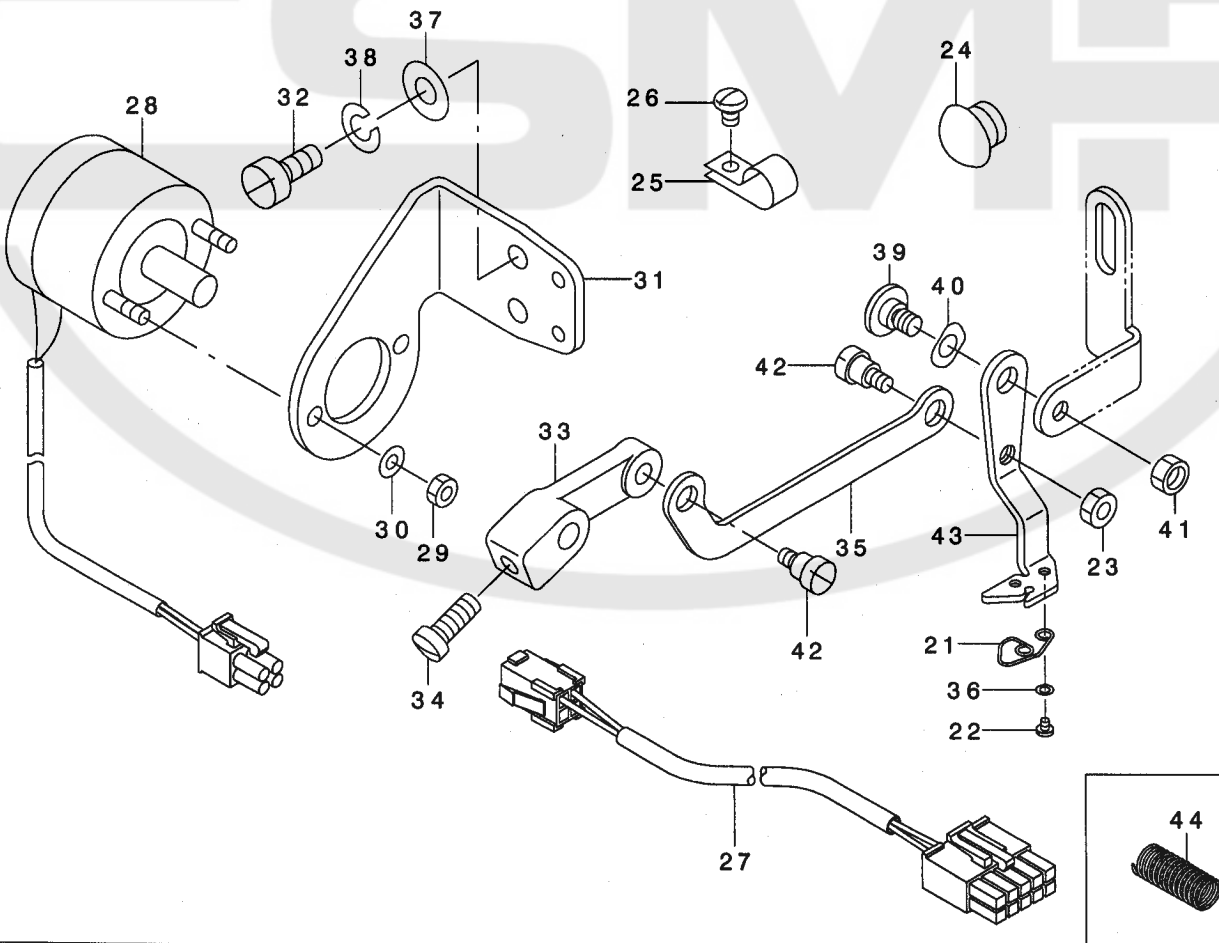

REF. NO	NOTE	PART NO.	DESCRIPTION	とよめい	Qty
1		D1405-M7W-F00	NEEDLE BAR THREAD GUIDE	ハリホ - イトアソナイ	1
2		SS-7080510-TP	SCREW 1/8-44 L=4.5	マルヒラネジ 1/8-44 L=4.5	1
3		D1901-L7V-VB0	THREAD TAKE-UP LEVER ASM.	リンク テンビソクミ	1
4		D1904-L7V-V00	LINK TAKE-UP LEVER PIN, HEAVY	アツモノウ テンビソクランクピン	1
5		D1906-L7V-V00	SET SCREW	テンビソクランクピン オサエネジ	1
6		D1401-L7V-V00	NEEDLE BAR	ハリホ -	1
7		MDP-170B1400	NEEDLE DPX17 #14	ハリ DPX17 #14	1
8		B2302-205-0A0	TENSION CONTROLLER NO.2 ASM.	フトイトヨウ タ イ2イトチヨウシ ケツゴウ	1
9		B1853-512-00E	HOOK SHAFT WASHER	カマツクサカネ	1
10		B2619-372-000	STOP MOTION TRIPPING LEVER CAM	ハリカズ チョセツ コロ	1
11		SD-0791271-SP	HINGE SCREW D= 7.94 H=12.7	タソネジ D=7.94 H=12.7	1
12	01	141-47003	SOLENOID LINK	オサエアケ ソレノイド リンク	1
13	02	141-47102	CYLINDER KNUCKLE	シリンドア ナックル	1
14	01	100-87906	TENSION SPRING	ヒツパ リハネ	1
15	02	141-47359	PRESSER LIFTING CYLINDER ASM.	オサエアケ シリンドア クミ	1
16		PA-2502007-A0	AIR CYLINDER	エアシリンドア	(1)
17		PJ-3040605-02	ELBOW UNION 6XM5	エルホ ユニオン 6XM5	(2)
18	02	141-47201	PRESSER LIFTER CYLINDER BASE	オサエアケ シリンドア タ IC	1
19	02	SM-6061602-TP	SCREW M6 L=16	ロツカクナツト M6	2
20		135-41313	CONNECTING ARM	レント ウレンケツウテ	1
21	03	141-47805	SPRING	ワイハ -イトウケハネ	1
22		SS-7060310-SP	SCREW 3/32-56 L=3	マルヒラネジ 3/32-56 L=3	2
23		NS-6110310-SP	NUT 11/64-40	ロツカクナツト 11/64-40	1
24		TA-1250705-R0	RUBBER PLUG	トメセン	1
25		HX-0012300-0C	CABLE CLIP	ケ-ブ ルクリツブ	3
26		SS-4110615-SP	SCREW 11/64-40 L=6	ナハコネジ 11/64-40 L=6	3
27		141-42251	SOLENOID RELAY CABLE ASM.	ソレノイド チユウケイケ-ブ ルクミ	1
28		141-47755	SOLENOID FOR WIPER ASM.	ワイハ -ソレノイド クミ	1
29		NM-6040003-SC	NUT M4	ロツカクナツト M4	2
30		WS-0410002-KS	SPRING WASHER M4	ハネサカネ M4	2
31		138-64509	SOLENOID FITTING PLATE	ワイハ -ソレノイド トリツケハソ	1
32		SS-6111010-TP	SCREW 11/64-40 L= 9.5	ヒラネジ 11/64-40 L=9.5	2
33	*	B2102-205-00A	WIPER ARM	ワイハ -ウテ	1
34	*	SS-7111120-SP	SCREW 11/64-40 L=10.5	マルヒラネジ 11/64-40 L=10.5	1
35		141-47607	WIPER LINK	ワイハ -リンク	1
36		WP-0280500-SC	WASHER	ヒラサカネ コカ タマル M2.5	1
37		WP-0450801-SD	WASHER 4.5X10X0.8	ヒラサカネ 4.5X10X0.8	2
38		WS-0451040-KP	SPRING WASHER 4.5X8.5X1	ハネサカネ 4.5X8.5X1	2
39	03	SD-0640261-SP	HINGE SCREW D=3.65 H=2.6	タソネジ D=3.65 H=2.6	1
40	03	WZ-0640200-KP	WAVE WASHER	ナミカ タサカネ	1
41	03	NS-6120310-SP	NUT 3/16-28	ロツカクナツト 3/16-28	1
42		SD-0600181-TP	HINGE SCREW	タソネジ	2
43		141-47508	WIPER	ワイハ -	1
44		141-48407	VERTICAL FEED SHAFT SPRING	タテオクリツ クハネ	1

NOTE (注記)

01...FOR SOLENOID TYPE
02...FOR CYLINDER TYPE
03...EXCEPT LK-1903-305

ソレノイド仕様用
シリンドア仕様用
LK-1903-305を除く

26. LK-1903-301: BUTTON CLAMP COMPL. FOR SMALL-BUTTONS

LK-1903-301 : 小ボタン用部品

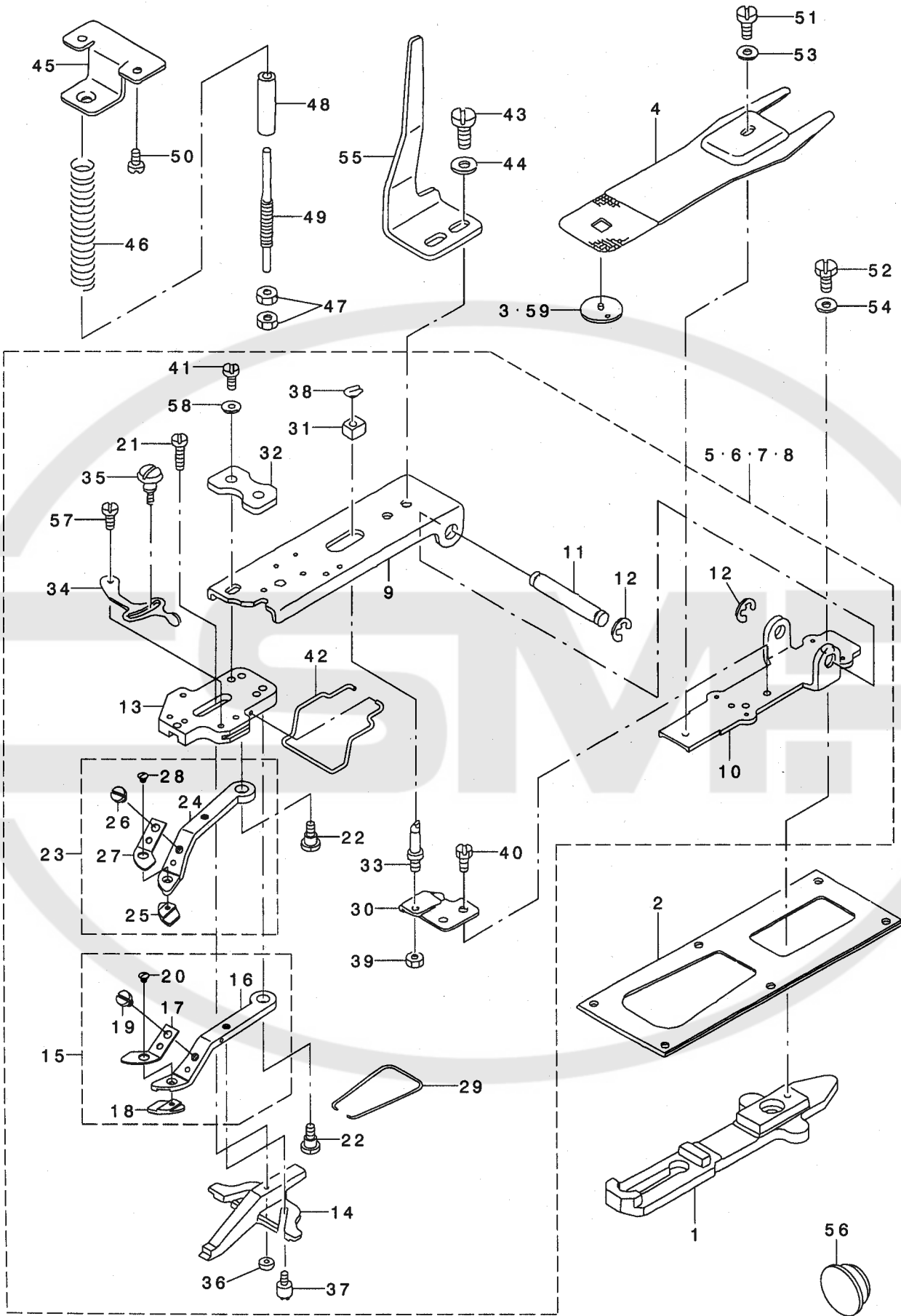

REF. NO	NOTE	PART NO.	DESCRIPTION	ヒョウメイ	Qty
1		141-45106	CLOTH FEED PLATE	ヌノクリイタ	1
2		135-17602	FEED PLATE PRESSER PLATE	ヌノクリ オサエイタ	1
3		MAZ-15501000	GUIDE	ハリアナガ イト	1
4		MAZ-15502000	PRESSURE PLATE	ヌノオサエ シタイタ	1
5	01	141-45551	SMALL CLAMP MECHANISM ASM.	シヨウホク タンヨウツマミソウチ ケツゴウ	1
6	02	141-45650	MEDIUM CLAMP MECHANISM ASM.	チュウホク タンヨウツマミソウチ ケツゴウ	1
7	03	141-45759	LARGE CLAMP MECHANISM ASM.	オホホク タンヨウツマミソウチ ケツゴウ	1
8	04	141-45858	VERY SMALL CLAMP MECHANISM ASM	ゴク シヨウホク タンヨウツマミソウチケツゴウ	1
9		141-46203	PICK-UP FOOT INSTALLING BASE	ツマミアソトリツケダ イ	(1)
10		141-46104	PICK-UP INSTALLING BASE	ツマミソウチトリツケダ イ	(1)
11		141-41402	INSTALLING SHAFT	ツマミソウチトリツケダ ク	(1)
12		RE-0700000-KO	E-RING 7	Eガ 外メウ 7	(2)
13		141-46302	PICK-UP FOOT INSTALLING BASE	ホク タンツマミアソトリツケダ イ	(1)
14		B2552-372-000	BUTTON CLAMP SLIDE	ホク タン ガ イト アソ	(1)
15	01	141-48852	SMALL CLAMP JAW LEVER ASM., R	シヨウホク タンヨウツマミアソ(ミキ) ケツゴ	(1)
16		MAZ-15507000	SMALL CLAMP JAW LEVER ASM., L	シヨウホク タンヨウホク タンツマミアソ(ミキ)	(1)
17		MAZ-15509000	SPRING, RIGHT	ホク タンツマミアソ イタハネ(ミキ)	(1)
18		141-48803	PLATE K, R	ホク タンツマミアソイタK(ミキ)	(1)
19		SS-7090410-SP	SCREW 9/64-40 L= 3.5	マルヒラネツ 9/64-40 L=3.5	(1)
20		SS-2060310-SP	SCREW 3/32-56 L=3	マルサラネツ 3/32-56 L=3	(1)
21		SD-0550301-SP	HINGE SCREW D=5.5 H=3	ダク シネツ D=5.5 H=3	(1)
22		SD-0640391-TP	HINGE SCREW D= 6.35 H= 3.9	ダク シネツ D=6.35 H=3.9	(2)
23	01	141-48951	SMALL CLAMP JAW LEVER ASM., L	シヨウホク タンヨウツマミアソ(ヒダリ)ケツゴ	(1)
24		MAZ-15508000	SMALL CLAMP JAW LEVER, L	シヨウホク タンヨウ ツマミアソ(ヒダリ)	(1)
25		141-48902	PLATE K, L	ホク タンツマミアソイタK(ヒダリ)	(1)
26		SS-7090410-SP	SCREW 9/64-40 L= 3.5	マルヒラネツ 9/64-40 L=3.5	(1)
27		MAZ-15510000	SPRING, LEFT	ホク タンツマミアソ イタハネ(ヒダリ)	(1)
28		SS-2060310-SP	SCREW 3/32-56 L=3	マルサラネツ 3/32-56 L=3	(1)
29		MAZ-15513000	BUTTON CLAMP JAW LEVER SPRING	ホク タンツマミアソ ハネ	(1)
30		MAZ-15514000	SUPPORT PLATE	シチュウトリツケイタ	(1)
31		MAZ-15515000	SLIDE BLOCK	ヨコフレホク ウチ カクコ	(1)
32		141-46401	PRESSER PLATE	ツマミアソトリツケダ イオサエイタ	(1)
33		135-40901	STATIONING BLOCK SHAFT	ヨコフレハホク -シ シチュウ	(1)
34		B2548-372-000	SNAP FASTENER CLAMP STOP LEVER	ツマミアソ ヒラキレハ -	(1)
35		B2549-372-000	CLAMP SCREW A	ヒラキレハ - トメネツ A	(1)
36		B2553-372-000	NUT	ホク タン ガ イト アソ トメネツ B	(1)
37		B2560-372-000	BUTTON CLAMP STOP PIN	ツマミアソ ヒラキレハ	(2)
38		D2548-232-D00	SNAP RING, FOR CONNECTING ROD	ヨコフリホク -シ ハシラ トメ	(1)
39		NS-6150310-SP	NUT 15/64-28	ロツカクナツト 15/64-28	(1)
40		SS-9110460-CP	SCREW 11/64-40 L=4	ロツカクホク ルト 11/64-40 L=4	(2)
41		SS-9621413-SP	SCREW 3/16-32 L=13.5	ロツカクホク ルト 3/16-32 L=13.5	(2)
42		D3130-M1Y-C00	FINGER GUARD	ユビ カ -ト	(1)
43		SS-9151120-CP	SCREW 15/64-28 L=11	ロツカクホク ルト 15/64-28 L=11	2
44		WP-0612516-SD	WASHER 6.1X15.2X2.5	ヒラサカネ 6.1X15.2X2.5	2
45		138-11906	ACCEPT PLATE, UPPER	オサエハネ ウケイタ ウエ	1
46		138-12003	PRESSURE SPRING	オサエハネ	1
47		B3125-012-000	THREAD TENSION NUT	イトチヨ-ツ ナツト	2
48		D2527-232-D00	SLEEVE	オサエハネ ササエハ イフ	1
49		141-46906	ADJUSTING SHAFT	オサエハネ チヨウセツツク	1
50		SS-7110840-SP	SCREW 11/64-40 L=7.8	マルヒラネツ 11/64-40 L=7.8	2
51		SS-9110543-CP	SCREW 11/64-40 L=5.3	ロツカクホク ルト 11/64-40 L=5.3	1
52		SM-6061202-TP	SCREW M6 L=12	ロツカクアホク ルト M6 L=12	1
53		WP-0501016-SD	WASHER 5X10.5X1	ヒラサカネ 5X10.5X1	1
54		WP-0612516-SD	WASHER 6.1X15.2X2.5	ヒラサカネ 6.1X15.2X2.5	1
55		MAZ-15516000	MOVING PLATE	オサエアケ サト ウイタ	1
56		TA-2100904-RO	RUBBER PLUG	トメベン	1
57		SD-0550181-SP	HINGE SCREW D= 5.50 H= 1.8	ダク シネツ D=5.5 H=1.8	(1)
58		WP-0501016-SD	WASHER 5X10.5X1	ヒラサカネ 5X10.5X1	(2)
59	*05	141-49603	NEEDLE HOLE GUIDE	ハリアナガ イト	1
		NOTE (注記)	01... FOR LK-1903-301	LK-1903-301用	
			02... FOR LK-1903-302	LK-1903-302用	
			03... FOR LK-1903-303	LK-1903-303用	
			04... FOR LK-1903-304	LK-1903-304用	
			05... OPTINAL PART	オプション部品	

27.LK-1903-302:BUTTON CLAMP COMPL. FOR MEDIUM-SIZED BUTTONS

LK-1903-302:中ボタン用部品

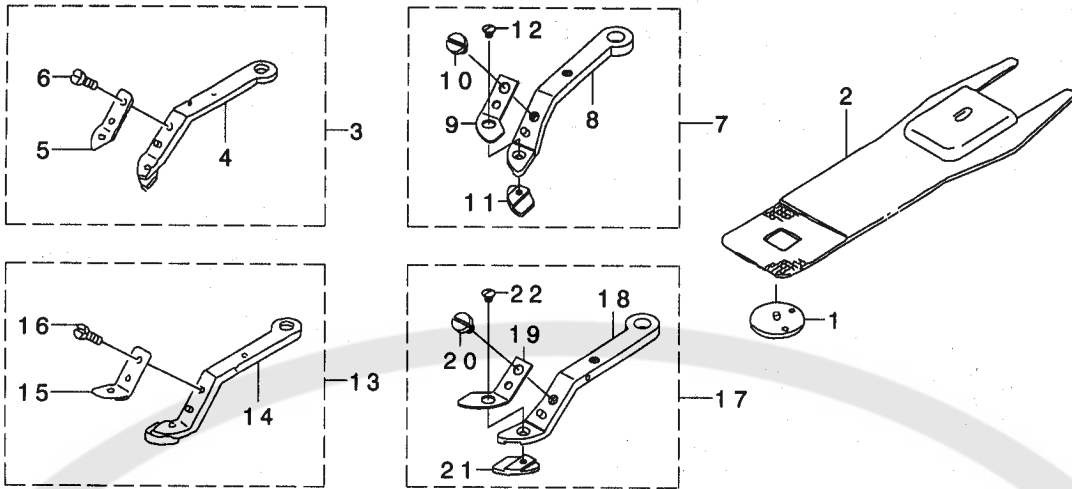

28.LK-1903-303:BUTTON CLAMP COMPL. FOR LARGE-SIZED BUTTONS

LK-1903-303:大ボタン用部品

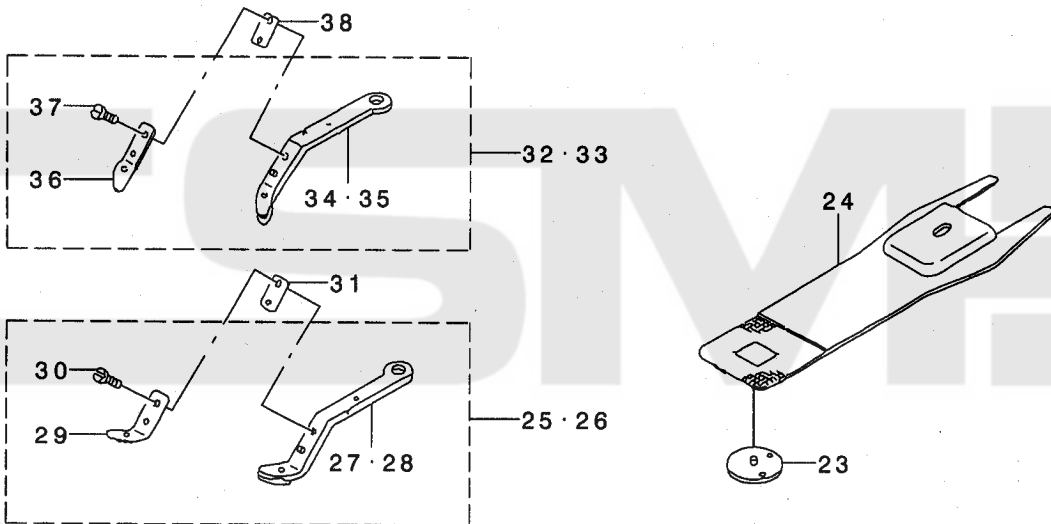

29.LK-1903-304:BUTTON CLAMP COMPL. FOR VERY SMALL-SIZED BUTTONS

LK-1903-304:極小ボタン用部品

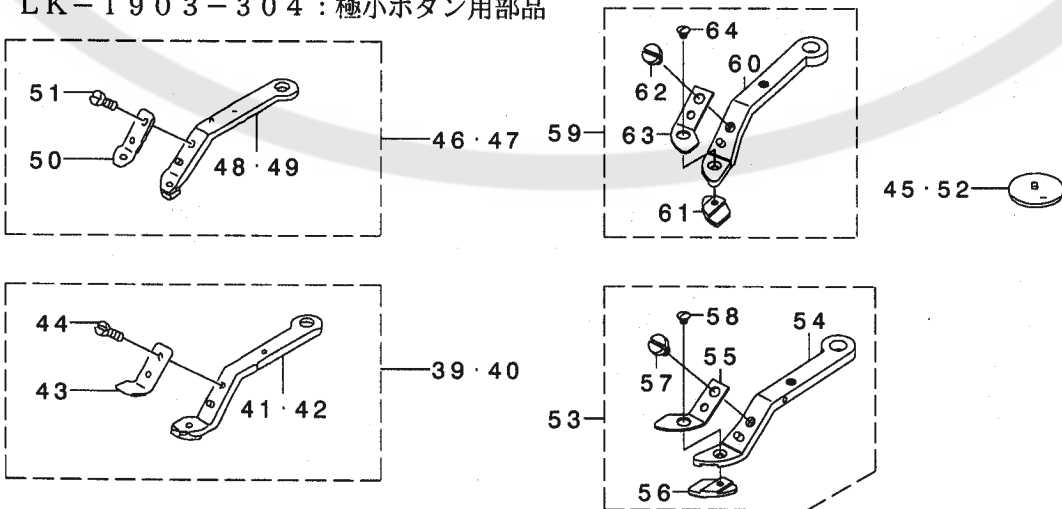

REF. NO	NOTE	PART NO.	DESCRIPTION	品名	Qty
1		MAZ-15601000	GUIDE	ハリアナカ 卜	1
2		MAZ-15602000	PRESSURE PLATE	ヌノオサエ シタイタ	1
3	01	MAZ-155080B0	SMALL CLAMP JAW LEVER ASM., L	シヨウホク タンヨウツマミアツシヒダ リケツコ ウ	1
4		MAZ-155080A0	SMALL CLAMP JAW LEVER ASM., L	シヨウホク タンヨウ ツマミアツ(ヒダ リ)クミ	(1)
5		MAZ-15510000	SPRING, LEFT	ホク タンツマミアツ イタハ ネ(ヒダ リ)	(1)
6		SS-7090410-SP	SCREW 9/64-40 L= 3.5	マルヒラネツ 9/64-40 L=3.5	(1)
7		141-49157	MIDDLE CLAMP JAW LEVER ASM., L	チュウホク タンヨウツマミアツ(ヒダ リ)ケツコ	1
8		MAZ-15508000	SMALL CLAMP JAW LEVER, L	シヨウホク タンヨウ ツマミアツ(ヒダ リ)	(1)
9		MAZ-15510000	SPRING, LEFT	ホク タンツマミアツ イタハ ネ(ヒダ リ)	(1)
10		SS-7090410-SP	SCREW 9/64-40 L= 3.5	マルヒラネツ 9/64-40 L=3.5	(1)
11		141-49108	PLATE L, L	ホク タンツマミアツイタL(ヒダ リ)	(1)
12		SS-2060310-SP	SCREW 3/32-56 L=3	マルサラネツ 3/32-56 L=3	(1)
13	01	MAZ-155070B0	SMALL CLAMP JAW LEVER ASM., R	シヨウホク タンヨウツマミアツ(ミキ)ケツコ ウ	1
14		MAZ-155070A0	SMALL CLAMP JAW LEVER ASM., R	シヨウホク タンヨウホク タンツマミアツ(ミキ)クミ	(1)
15		MAZ-15509000	SPRING, RIGHT	ホク タンツマミアツ イタハ ネ(ミキ)	(1)
16		SS-7090410-SP	SCREW 9/64-40 L= 3.5	マルヒラネツ 9/64-40 L=3.5	(1)
17		141-49058	MIDDLE CLAMP JAW LEVER ASM., R	チュウホク タンヨウツマミアツ(ミキ)ケツコ	1
18		MAZ-15507000	SMALL CLAMP JAW LEVER ASM., L	シヨウホク タンヨウホク タンツマミアツ(ミキ)	(1)
19		MAZ-15507000	SMALL CLAMP JAW LEVER ASM., L	シヨウホク タンヨウホク タンツマミアツ(ミキ)	(1)
20		SS-7090410-SP	SCREW 9/64-40 L= 3.5	マルヒラネツ 9/64-40 L=3.5	(1)
21		141-49009	PLATE L, R	ホク タンツマミアツイタL(ミキ)	(1)
22		SS-2060310-SP	SCREW 3/32-56 L=3	マルサラネツ 3/32-56 L=3	(1)
23		MAZ-15701000	GUIDE	ハリアナカ 卜	1
24		MAZ-15702000	PRESSURE PLATE	ヌノオサエ シタイタ	1
25		MAZ-157070BB	LARGE CLAMP JAW LEVER ASM., R	オホホク タン ツマミアツ(ミキ)ケツコ ウ	1
26	01	MAZ-157070BA	LARGE CLAMP JAW LEVER ASM., R	オホホク タン ツマミアツ(ミキ)ケツコ ウ	1
27	01	MAZ-157070AA	LARGE CLAMP JAW LEVER ASM., R	オホホク タンヨウ ツマミアツ(ミキ)クミ	(1)
28		MAZ-157070AB	LARGE CLAMP JAW LEVER ASM., R	オホホク タンヨウ ツマミアツ(ミキ)クミ	(1)
29		MAZ-15709000	SPRING, RIGHT	ホク タンツマミアツ イタハ ネ(ミキ)	(1)
30		SS-7090410-SP	SCREW 9/64-40 L= 3.5	マルヒラネツ 9/64-40 L=3.5	(1)
31	01	MAZ-15715000	SPACER	ホク タンツマミアツ イタハ ネ スハ -サ	1
32	01	MAZ-157080BA	LARGE CLAMP JAW LEVER ASM., L	オホホク タン ツマミアツ(ヒダ リ)ケツコ ウ	1
33		MAZ-157080BB	LARGE CLAMP JAW LEVER ASM., L	オホホク タンヨウツマミアツ ヒダ リケツコ ウ	1
34	01	MAZ-157080AA	LARGE CLAMP JAW LEVER ASM., R	オホホク タンヨウ ツマミアツ(ヒダ リ)クミ	(1)
35		MAZ-157080AB	LARGE CLAMP JAW LEVER ASM., R	オホホク タンヨウ ツマミアツ(ヒダ リ)クミ	(1)
36		MAZ-15710000	SPRING, LEFT	ホク タンツマミアツ イタハ ネ(ヒダ リ)	(1)
37		SS-7090410-SP	SCREW 9/64-40 L= 3.5	マルヒラネツ 9/64-40 L=3.5	(1)
38	01	MAZ-15715000	SPACER	ホク タンツマミアツ イタハ ネ スハ -サ	1
39	*	MAZ-158070BB	EXTRA SMALL CLAMP LEVER ASM., R	ゴク クシヨウホク タンツマミアツ(ミキ)ケツコ ウ	1
40	*01	MAZ-158070BA	EXTRA SMALL CLAMP LEVER ASM., L	ゴク クシヨウホク タンツマミアツ(ミキ)ケツコ ウ	1
41	*	MAZ-158070AB	EXTRA SMALL CLAMP LEVER ASM., L	ゴク クシヨウホク タンツマミアツ(ミキ)クミ	(1)
42	*01	MAZ-158070AA	EXTRA SMALL CLAMP LEVER ASM., L	ゴク クシヨウホク タン ツマミアツ(ミキ)クミ	(1)
43		MAZ-15809000	SPRING, RIGHT	ホク タンツマミアツ イタハ ネ(ミキ)	(1)
44		SS-7090410-SP	SCREW 9/64-40 L= 3.5	マルヒラネツ 9/64-40 L=3.5	(1)
45		MAZ-15801000	GUIDE	ハリアナカ 卜	1
46	*	MAZ-158080BB	EXTRA SMALL CLAMP LEVER ASM., L	ゴク クシヨウホク タンツマミアツ(ヒダ リ)ケツコ	1
47	*01	MAZ-158080BA	EXTRA SMALL CLAMP LEVER ASM., L	ゴク クシヨウホク タンツマミアツ(ヒダ リ)ケツコ	1
48	*	MAZ-158080AB	EXTRA SMALL CLAMP LEVER ASM., L	ゴク クシヨウホク タンツマミアツ(ヒダ リ)クミ	(1)
49	*01	MAZ-158080AA	EXTRA SMALL CLAMP LEVER ASM., L	ゴク クシヨウホク タンツマミアツ(ヒダ リ)クミ	(1)
50		MAZ-15810000	SPRING, LEFT	ホク タンツマミアツ イタハ ネ(ヒダ リ)	(1)
51		SS-7090410-SP	SCREW 9/64-40 L= 3.5	マルヒラネツ 9/64-40 L=3.5	(1)
52	*02	141-49900	NEEDLE HOLE GUIDE	ハリアナカ 卜	1
53	*03	141-48852	SMALL CLAMP JAW LEVER ASM., R	シヨウホク タンヨウツマミアツ(ミキ)ケツコ	1
54		MAZ-15507000	SMALL CLAMP JAW LEVER ASM., L	シヨウホク タンヨウホク タンツマミアツ(ミキ)	(1)
55		MAZ-15509000	SPRING, RIGHT	ホク タンツマミアツ イタハ ネ(ミキ)	(1)
56		141-48803	PLATE K, R	ホク タンツマミアツイタK(ミキ)	(1)
57		SS-7090410-SP	SCREW 9/64-40 L= 3.5	マルヒラネツ 9/64-40 L=3.5	(1)
58		SS-2060310-SP	SCREW 3/32-56 L=3	マルサラネツ 3/32-56 L=3	(1)
59	*03	141-48951	SMALL CLAMP JAW LEVER ASM., L	シヨウホク タンヨウツマミアツ(ヒダ リ)ケツコ	1
60		MAZ-15508000	SMALL CLAMP JAW LEVER, L	シヨウホク タンヨウ ツマミアツ(ヒダ リ)	(1)
61		141-48902	PLATE K, L	ホク タンツマミアツイタK(ヒダ リ)	(1)
62		SS-7090410-SP	SCREW 9/64-40 L= 3.5	マルヒラネツ 9/64-40 L=3.5	(1)
63		MAZ-15510000	SPRING, LEFT	ホク タンツマミアツ イタハ ネ(ヒダ リ)	(1)
64		SS-2060310-SP	SCREW 3/32-56 L=3	マルサラネツ 3/32-56 L=3	(1)

NOTE (注記)

- 01... SPECIAL ORDER PART
- 02... OPTIONAL PART
- 03... ACCESSORIE PARTS

- 特別注文部品
- オプション部品
- 付属品

ALL PARTS OTHER THAN ABOVE ARE SAME THOSE OF LK-1903-301 BUTTON CLAMP COMPL. FOR SMALL-SIZED BUTTONS.

上記以外の部品は、LK-1903-301 小ボタン用部品と同じです

30. LK-1903-305: SHANK BUTTON CLAMP MECHANISM COMPONENTS

LK-1903-305: シャンクボタン用部品 (柄付ボタン用部品)

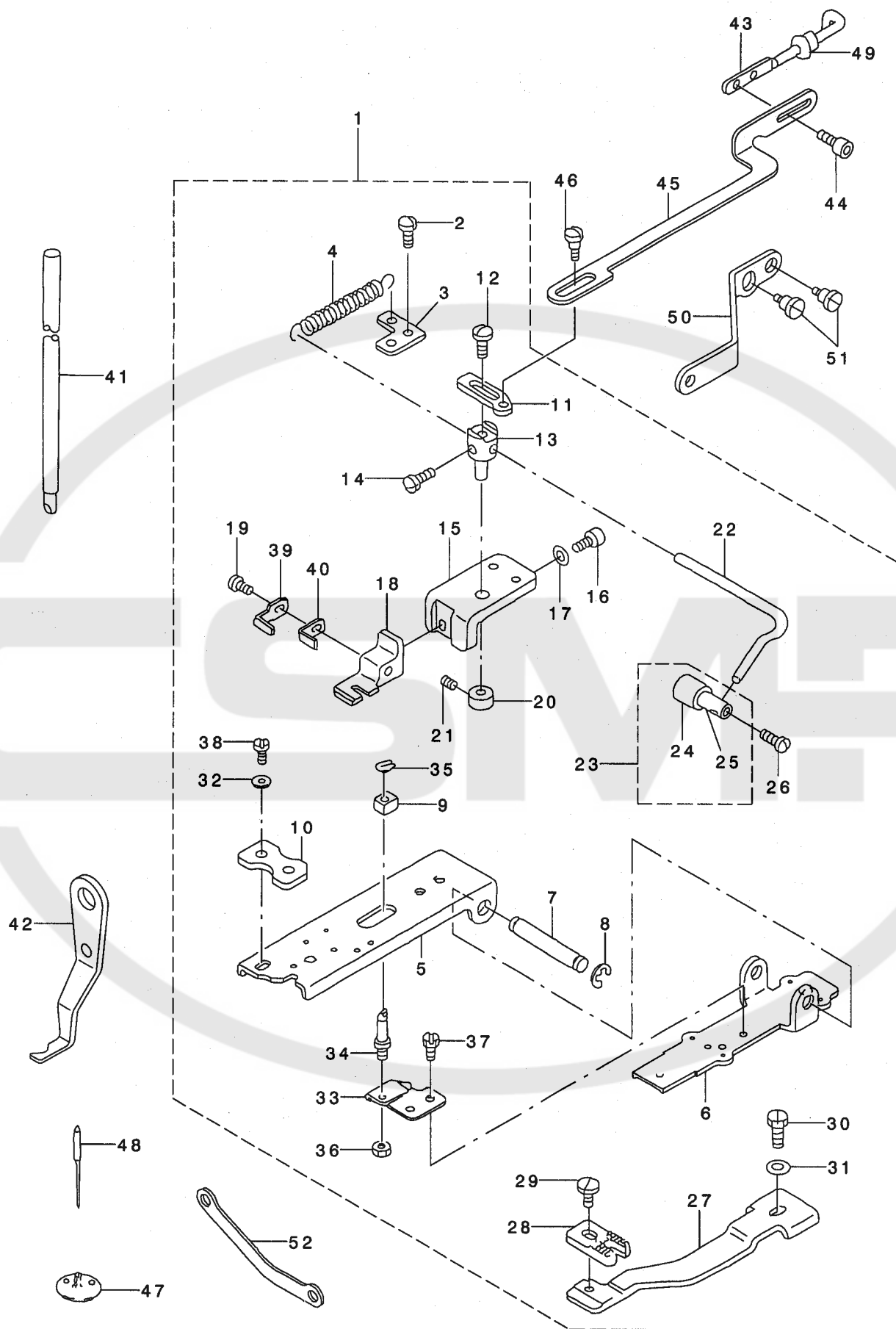

REF. NO	NOTE	PART NO.	DESCRIPTION	ヒョウメ	Qty
1		141-46054	PICK-UP DEVICE COMPL.	シヤンクホ* タンヨウツマミソウチ ケツコ* ウ	1
2		SS-7110740-TP	SCREW 11/64-40 L=7	マルヒラネシ* 11/64-40 L=7	(2)
3		MAZ-16012000	LEVER SPRING HOOK	ホ* タンオサエ レハ* - ハ* ネカケ	(1)
4		MAZ-16013000	BUTTON SUPPORT LEVER SPRING	ホ* タンオサエ レハ* - ハ* ネ	(1)
5		141-46203	PICK-UP FOOT INSTALLING BASE	ツマミアシトリツケタ* イ	(1)
6		141-46104	PICK-UP INSTALLING BASE	ツマミソウチトリツケタ* イ	(1)
7		141-41402	INSTALLING SHAFT	ツマミソウチトリツケシ* ク	(1)
8		RE-0700000-KO	E-RING 7	Eカ* タトメワ 7	(2)
9		MAZ-15515000	SLIDE BLOCK	ヨコフホ* ウシ カクコマ	(1)
10		141-46401	PRESSER PLATE	ツマミアシトリツケタ* イオサエイタ	(1)
11		MAZ-16014000	BUTTON SUPPORT RELEASE LEVER	ホ* タンオサエ サト* ウレハ* -	(1)
12		SS-7110740-TP	SCREW 11/64-40 L=7	マルヒラネシ* 11/64-40 L=7	(1)
13		MAZ-16011000	BUTTON SUPPORT LEVER SHAFT	ホ* タンオサエ レハ* - シ* ク	(1)
14		SS-7110740-TP	SCREW 11/64-40 L=7	マルヒラネシ* 11/64-40 L=7	(1)
15		MAZ-16004000	BUTTON CLAMP BASE	ホ* タンオサエ トリツケタ* イ	(1)
16		SS-6111052-TP	SCREW	ロツカクアナホ* ルト	(1)
17		WP-0482086-SD	WASHER 4.8X11.5X2	ヒラサ* カ* ネ 4.8X11.5X2	(1)
18		MAZ-16005000	BUTTON CLAMP BASE	ホ* タンツマミ トリツケタ* イ	(1)
19		SS-7090510-SP	SCREW 9/64-40 L= 4.6	マルヒラネシ* 9/64-40 L=4.6	(1)
20		CS-0640811-SP	THRUST COLLAR D=6.35 W=8	スラストウケ D=6.35 W=8	(1)
21		SS-8110410-TP	SCREW 11/64-40 L= 3.5	トメネシ* 11/64-40 L=3.5	(1)
22		MAZ-16010000	BUTTON SUPPORT LEVER	ホ* タンオサエ レハ* -	(1)
23		MAZ-160090A0	BUTTON SUPPORT RUBBER ASM.	ホ* タンオサエ コ* ムクミ	(1)
24		MAZ-16009000	BUTTON SUPPORT RUBBER	ホ* タンオサエ コ* ム	(1)
25		B2406-372-000	SHANK BUTTON HOLDING CLAMP	ハ* -ルホ* タン オサエ	(1)
26		SS-7110740-TP	SCREW 11/64-40 L=7	マルヒラネシ* 11/64-40 L=7	(1)
27		MAZ-16002000	FEED PLATE	ヌノオサエ シタイタタ* イ	(1)
28		MAZ-1600300A	FEED PLATE, A	ヌノオサエ シタイタA	(1)
29		SS-6110480-SP	SCREW 11/64-40 L=4.3	ヒラネシ* 11/64-40 L=4.3	(1)
30		SS-9111010-SP	SCREW 11/64-40 L=9.5	ロツカクホ* ルト 11/64-40 L=9.5	(1)
31		WP-0482086-SD	WASHER 4.8X11.5X2	ヒラサ* カ* ネ 4.8X11.5X2	(1)
32		WP-0501016-SD	WASHER 5X10.5X1	ヒラサ* カ* ネ 5X10.5X1	(2)
33		MAZ-15514000	SUPPORT PLATE	シチュウトリツケイタ	(1)
34		135-40901	STATIONING BLOCK SHAFT	ヨコフレハホ* -シ シチュウ	(1)
35		D2548-232-D00	SNAP RING, FOR CONNECTING ROD	ヨコフリ ホ* -シ ハシラ トメワ	(1)
36		NS-6150310-SP	NUT 15/64-28	ロツカクナツト 15/64-28	(1)
37		SS-9110460-CP	SCREW 11/64-40 L=4	ロツカクホ* ルト 11/64-40 L=4	(2)
38		SS-9621413-SP	SCREW 3/16-32 L=13.5	ロツカクホ* ルト 3/16-32 L=13.5	(2)
39		MAZ-16022000	BUTTON CLAMP SUPPORT, FRONT	ホ* タンツマミ マエ	(1)
40		MAZ-16023000	BUTTON CLAMP SUPPORT, REAR	ホ* タンツマミ ウシロ	(1)
41		D1401-MIY-COA	NEEDLE BAR	ハリホ* - (TQ-1ヨ-)	1
42		141-47904	WIPER	ワイハ* -	1
43		138-10908	MOVING PLATE LINK A	ホ* タンウカシ サト* ウイタ リンクA	1
44		SS-6090612-TP	SCREW 9/64-40 L=6	ロツカクアナホ* ルト 9/64-40 L=6	2
45		MAZ-16015000	BUTTON SUPPORT LINK	ホ* タンオサエ ヒラキリンク	1
46		SD-0640321-TP	HINGE SCREW D=6.35 H=3.2	タ* ソネシ* D=6.35 H=3.2	1
47		MAZ-16021000	NEEDLE HOLE GUIDE	ハリアナカ* イト*	1
48		MTQ-300B1400	NEEDLE TQX3 #14	ハリ TQX3 #14	1
49		141-48209	BUSHING	サト* ウリソクウケア* ッツユ	1
50		141-48100	CONNECTING LINK	ホ* タンオサエレンケツリンク	1
51		SD-0700271-TP	HINGE SCREW	タ* ソネシ*	2
52		138-64400	WIPER LINK	ワイハ* -リンク	1

NOTE (注記)

ALL PARTS OTHER THAN ABOVE ARE SAME THOSE OF MODEL LK-1903 SERIES.
上記以外の部品は、LK-1903 シリーズと同じです

31.LK-1904
LK-1904

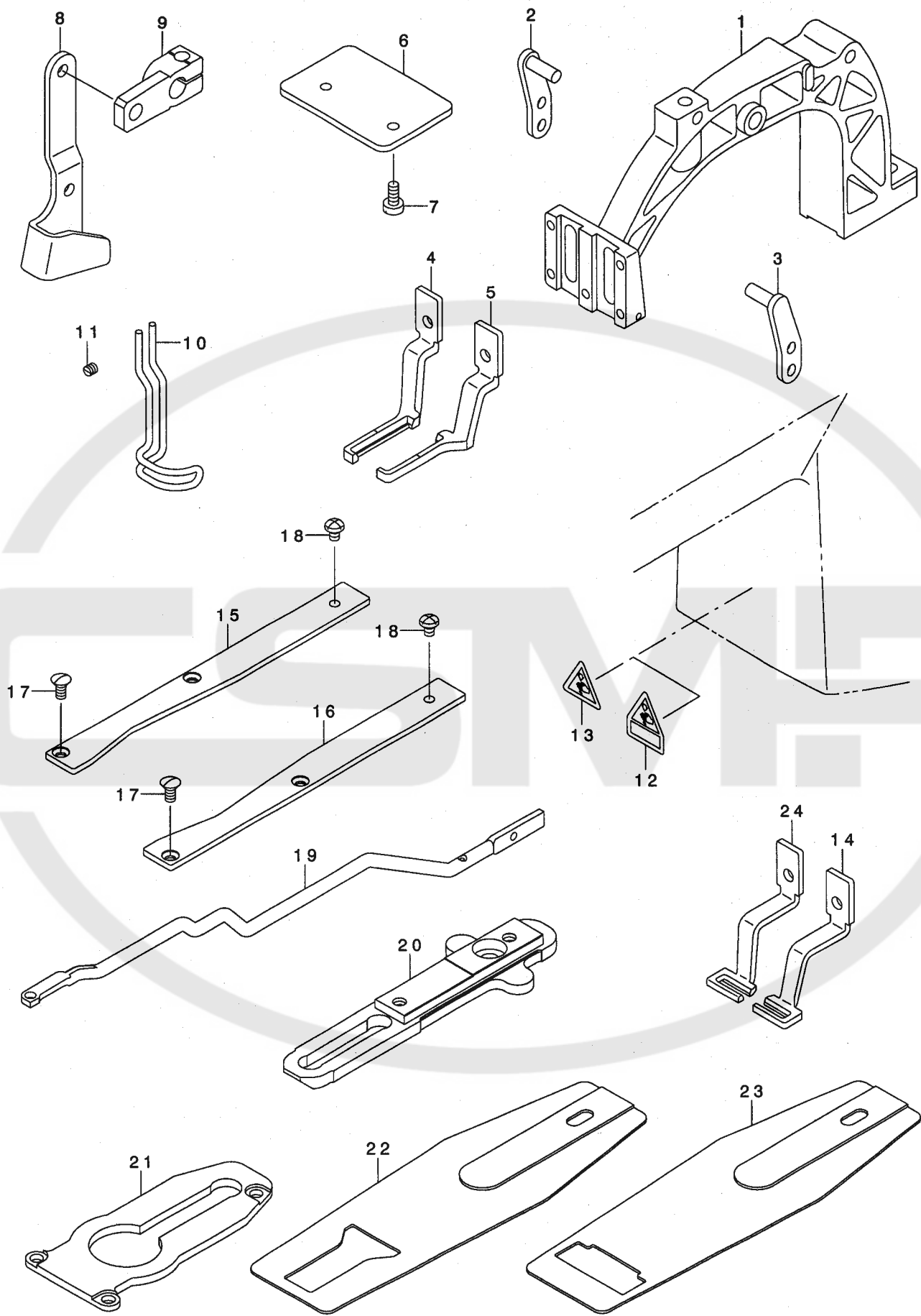

REF. NO	NOTE	PART NO.	DESCRIPTION	品名	Qty
1		141-36709	CLOTH FEED BASE	ヌノオクリタ イ	1
2		141-37053	LEVER DRIVING PLATE COMPL., L	ヌノオサエレハ -アテイタヒタ リケツコ ウ	1
3		141-36956	LEVER DRIVING PLATE COMPL., R	ヌノオサエレハ -アテイタミキ ケツコ ウ	1
4		141-37608	WORK CLAMP FOOT A ,LEFT	ヌノオサエアシA ヒタ リ	1
5		141-37509	WORK CLAMP FOOT A ,RIGHT	ヌノオサエアシA ミキ	1
6		141-36808	SUPPORT PLATE	オクリタ イホ -ルウケイタ	1
7		SS-6111010-TP	SCREW 11/64-40 L= 9.5	ヒラネジ 11/64-40 L=9.5	2
8		141-35503	LOWERING FOOT	オツサケ アシ	1
9		141-35602	LOWERING ARM	オツサケ ウデ	1
10		141-35305	FINGER GUARDE	ユビ ガ -ト	1
11		SS-8110422-TP	SCREW 11/64-40 L=4	トメネジ 11/64-40 L=4	1
12		CM-3002000-B2	LABEL(25).	ハサミコミチュウイクル(25)	1
13		CM-3002000-02	CAUTION LABEL(25)	ユビ ケカ チュウイクル(25)	1
14	01	141-37806	CLOTH PRESSER FOOT B ,RIGHT	ヌノオサエアシB ミキ	1
15		141-36303	CLOTH FEED PRESSER PLATE ,L	ヌノオクリオサエイタ ヒタ リ	1
16		141-36204	CLOTH FEED PRESSER PLATE ,R	ヌノオクリオサエイタ ミキ	1
17		SS-2110920-TP	SCREW 11/64-40 L=8.5	マルサラネジ 11/64-40 L=8.5	4
18		SS-4110615-SP	SCREW 11/64-40 L=6	ナハ コネジ 11/64-40 L=6	2
19		141-35701	CONNECTING BAR	イトキリノケツホ ウ	1
20		141-36113	CLOTH FEED PLATE	ヌノオクリイタ	1
21		141-36006	CLOTH FEED SUPPORT PLATE	ヌノオクリウケイタ	1
22		141-37707	CLOTH PRESSER LOWER PLATE A	ヌノオサエイタイタA	1
23	01	141-38002	CLOTH PRESSER LOWER PLATE B	ヌノオサエイタイタB	1
24	01	141-37905	CLOTH PRESSER FOOT B ,LEFT	ヌノオサエアシBヒタ リ	1

NOTE (注記)

01....OPTIONAL PART

オプション部品

ALL PARTS OTHER THAN THE ABOVE ARE SAME AS THOSE USED IN LK-1900 STANDARD MODEL.

上記以外の部品は、LK-1900標準機種と同じです。

32. ACCESSORIES PARTS FOR LK-1900 SUB CLASSES

LK-1900サブクラス 付属品関係

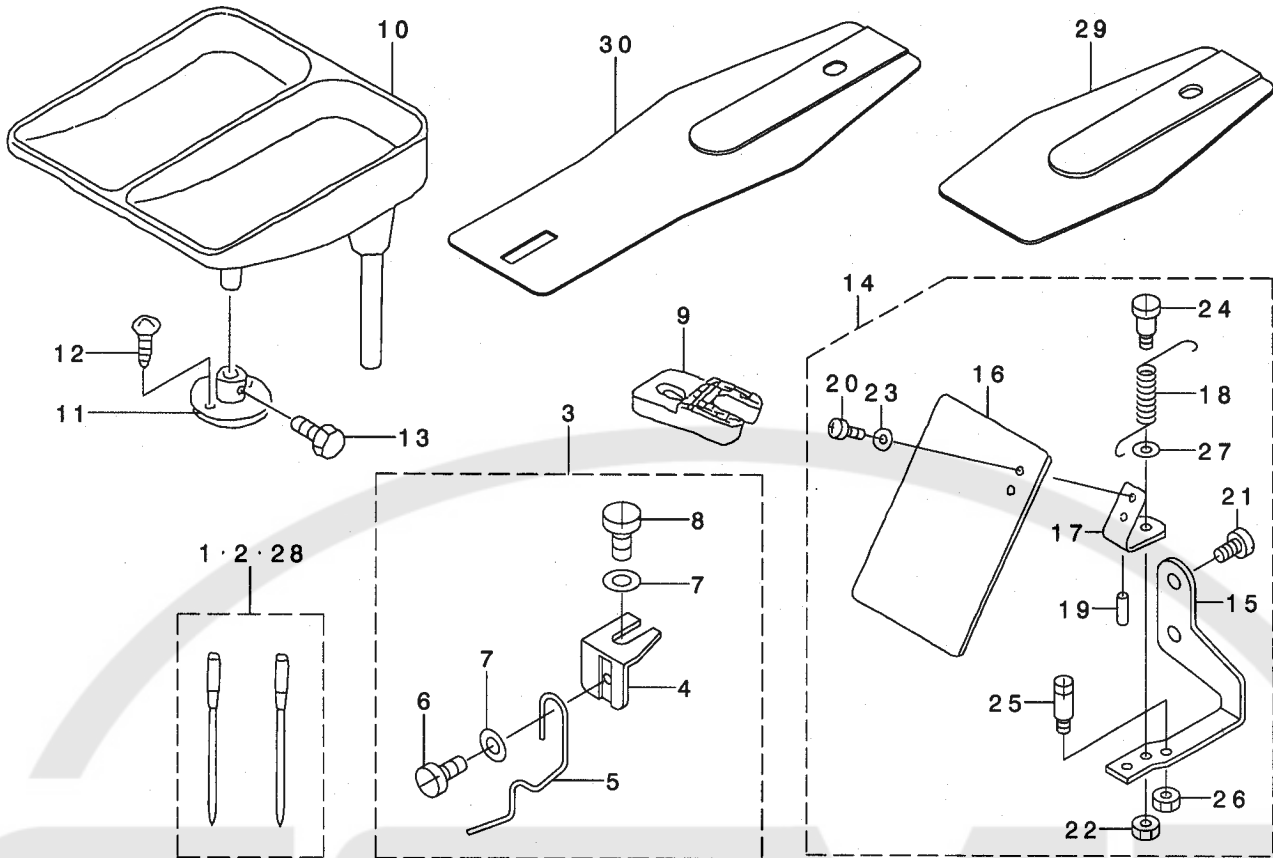

REF. NO	NOTE	PART NO.	DESCRIPTION	と ゝ ン メ イ	Qty
1	02	MDP-170B1402	NEEDLE DPX17#14-2	DPX17#14-2	1
2	01	MTQ-300B1402	TQX3#14-2	TQX3#14-2	1
3	02	141-46757	BUTTON RISING BAR ASM.	ボ`タンウケサ`ウクミ	1
4		141-46807	INSTALLING BASE	ウカサボ`ウトリツケイタ	(1)
5		141-46708	BUTTON RISING BAR	ボ`タンウケサ`ウ	(1)
6		SS-6080340-SP	SCREW 1/8-44 L=2.9	ヒラネジ` 1/8-44 L=2.9	(1)
7		WP-0370316-SD	WASHER 3.7X8X0.3	ヒラサ`カネ 3.7X8X0.3	(2)
8		SS-9090813-TP	SCREW 9/64-40 L=8	ロツカクボ`ルト 9/64-40 L=8	(1)
9	01	MAZ-1600300B	FEED PLATE, B	ヌノオサエ`シタイタB	1
10	05	178-48458	BUTTON TRAY ASM.	ボ`タンウケサ`ラクミ	1
11	05	178-48508	BUTTON TRAY BASE	ボ`タンウケサ`ラダ`イ	1
12	05	SK-3412001-SE	WOOD SCREW D=4.1 L=20	カマドリツケビ`ス	2
13	05	SS-9151210-TP	SCREW 15/64-28 L=11.8	ロツカクボ`ルト 15/64-28	1
14	03	138-63758	SHAFT PLATE COMPL.	アンセ`ンプレ`ト(クツコ`ウ)ヨコオキヨウ	1
15		138-63709	SAFETY PLATE INSTALLING PLATE	アンセ`ンプレ`トトリツケタ`イ(ヨコオキ)	(1)
16		138-89407	SAFETY PLATE	アンセ`ンプレ`ト	(1)
17		B3121-980-000	SAFETY PLATE INSTALLING PLATE	アンセ`ンプレ`トトリツケイタ	(1)
18		138-63808	SAFETY PLATE BACK SPRING	アンセ`ンプレ`トモト`ウハ`ネ(ヨコオキ)	(1)
19		PS-0200062-KH	SPRING PIN 2X6	スプリング`ピン 2X6	(1)
20		SS-4110715-SP	SCREW 11/64-40 L=7	ナハ`ネジ` 11/64-40 L=7	(2)
21		SS-6110810-TP	SCREW 11/64-40 L=8	ヒラネジ` 11/64-40 L=8	(2)
22		NS-6110310-SP	NUT 11/64-40	ロツカクナツト 11/64-40	(1)
23		WP-0450801-SD	WASHER 4.5X10X0.8	ヒラサ`カネ 4.5X10X0.8	(2)
24		SD-0601021-SP	HINGE SCREW D=6 H=10.2	ダンネジ` D=6 H=10.2	(1)
25		B1506-352-000	TENSION SPRING RACK B	ヒツハリ`ハ`ネカケ B	(1)
26		NS-6120310-SP	NUT 3/16-28	ロツカクナツト 3/16-28	(1)
27		WP-0740516-SP	WASHER 7.4X11.8X0.5	ヒラサ`カネ 7.4X11.8X0.5	(1)
28	04	MDP-170B1902	NEEDLE DPX17#19-2	DPX17#19-2	1
29	06	141-38101	PRESSER PLATE COVER	オサエイタカハ`-	1
30	*07	141-16909	FEED PLATE I	ヌノオサエ`シタイタ I	1

NOTE (注記)

01....FOR LK-1903-305	LK-1903-305用
02....FOR LK-1903(EXCEPT LK-1903-305)	LK-1903用(LK-1903-305は除く)
03....FOR LK-1902	LK-1902用
04....FOR LK-1902H△	LK-1902H△用
05....FOR LK-1903	LK-1903用
06....FOR LK-1904(FOR JE)	LK-1904(JE用)
07....FOR LK-1904F(EXPORT)	LK-1904F(輸出)用

ALL PARTS OTHER THAN THE ABOVE ARE SAME AS THOSE USED IN LK-1900 STANDARD MODEL.
上記以外の部品は、LK-1900標準機種と同じです。

33. LIST FOR INFORMATION OF CHANGE

変更情報リスト

As to the place changed, refer to the corresponding Rev.No.
When previous parts (Obsoleted part) and new parts (Added parts) are not interchangeable with each other:

In this case, even obsoleted parts (D.) can be ordered with the obsoleted part number, so select the parts with changed dates and place your orders.

変更箇所は、該当Rev.No.版をご参照ください。
部品の互換性がない変更の場合は、削除された品番でも、ご注文できます。

29291903

No.1190-04 Rev.No.

*A: Added parts 追加部品 / D: Obsoleted parts 削除部品 / E: Erratum 訂正

* Rev. No.	Page 頁	Ref. No.	Parts No. 品番	* Rev. No.	Page 頁	Ref. No.	Parts No. 品番
D 03	2	17	SS-8110422-TP	A 04	2	17	SS-7110730-SP
D 03	2	22	112-80856	A 04	2	22	141-01208
D 03	2	23	135-38152	A 04	2	23	138-16764
D 03	2	37	SS-4090515-SP	A 04	2	37	SS-4090715-SP
D 03	2	55	WP-0480856-SP				
D 03	4	41	HD-0013500-00	A 04	4	41	HD-0019300-00
				A 04	4	75	141-15364
D 03	6	21	WP-0560860-SE	A 04	6	21	141-05704
D 03	6	44	135-00400	A 04	6	44	141-05605
				A 04	6	56	R0-0481901-00
D 03	8	2	141-03154	A 04	8	2	141-03055
D 03	8	3	141-03105	A 04	8	3	141-03006
D 03	8	6	B3504-280-000	A 04	8	6	141-03907
D 03	8	7	SS-6090440-SP	A 04	8	7	SS-4090415-SP
D 03	8	9	CQ-2522000-00	A 04	8	9	CQ-2020000-00
				A 04	8	16	CQ-2000000-00
				A 04	8	17	141-04004
				A 04	8	18	SS-6060410-TP
				A 04	8	19	BT-0500300-EA
D 03	12	74	CS-080081C-SH	A 04	12	74	CS-080081B-SH
D 03	14	53	HD-0013500-00	A 04	14	53	HD-0019300-00
D 03	16	9	135-30357	A 04	16	9	B3509-220-000
D 03	16	13	B3507-280-000	A 04	16	13	141-14607
				A 04	16	25	CQ-2020000-00
D 03	17	1	141-15158	A 04	17	1	141-15752
D 03	17	3	141-15356	A 04	17	3	141-15364
				A 04	20	2	M8910-590-0A0
D 03	20	10	M8540-580-0A0	A 04	20	10	M8540-590-0A0
D 03	20	11	M8901-590-AA0	A 04	20	11	M8901-590-AA0-A
D 03	20	12	M8901-590-BA0	A 04	20	12	M8901-590-BA0-A
D 03	20	36	SL-4040881-SF	A 04	20	36	SL-4040681-SC
D 03	20	39	SL-4051091-SF	A 04	20	39	SL-4051091-SC
D 03	20	49	M1022-590-000				
D 03	20	50	SL-4031081-SF				
D 03	22	25	M9011-590-0A0	A 04	22	25	M9011-590-0A0-A
D 03	22	26	HD-0013500-00	A 04	22	26	HD-0019300-00

* Rev. No.	Page 頁	Ref. No.	Parts No. 品番	* Rev. No.	Page 頁	Ref. No.	Parts No. 品番
D 03	22	27	HX-0012300-0B	A 04	22	27	HD-0012300-00
				A 04	28	68	141-07155
				A 04	28	69	141-07106
				A 04	28	70	141-07205
				A 04	28	71	RE-1500000-K0
				A 04	28	72	141-07304
				A 04	30	1	141-22550
D 03	30	1	141-17501	A 04	32	1	141-17519
D 03	40	33	B2102-205-000	A 04	42	33	B2102-205-00A
D 03	40	34	SS-6621220-SP	A 04	42	34	SS-7111120-SP
				A 04	44	59	141-49603
D 03	44	6	B2559-372-000				
D 03	44	18	B2559-372-000				
D 03	44	33	B2559-372-000				
D 03	44	41	B2559-372-000				
D 03	44	43	MAZ-158070BA	A 04	46	39	MAZ-158070BB
D 03	44	44	MAZ-158070BB	A 04	46	40	MAZ-158070BA
D 03	44	45	MAZ-158070AA	A 04	46	41	MAZ-15807-AB
D 03	44	46	MAZ-158070AB	A 04	46	42	MAZ-15807-AA
D 03	44	49	B2559-372-000				
D 03	44	51	MAZ-158080BA	A 04	46	46	MAZ-158080BB
D 03	44	52	MAZ-158080BB	A 04	46	47	MAZ-158080BA
D 03	44	53	MAZ-158080AA	A 04	46	48	MAZ-158080AB
D 03	44	54	MAZ-158080AB	A 04	46	49	MAZ-158080AA
D 03	44	57	B2559-372-000				
				A 04	46	52	141-49900
				A 04	46	53	141-48852
				A 04	46	59	141-48951
				A 04	51	30	141-16909

NUMERICAL INDEX OF PARTS

索引

PART NO 品番	PAGE 頁	REF NO	PART NO 品番	PAGE 頁	REF NO	PART NO 品番	PAGE 頁	REF NO	PART NO 品番	PAGE 頁	REF NO
A1230-500-000-A	4	47	B1901-210-DCO	4	22	B3123-352-000	12	71	D1818-282-N00	40	7
A3125-002-000	12	69	B1901-280-0B0	4	14	B3125-012-000	44	47	D1901-L7V-VB0	42	3
A3216-001-00A	2	65	B1901-280-000	4	15	B3126-012-000	2	76	D1904-L7V-V00	42	4
			B1903-210-000	4	25	B3126-012-000	10	21	D1906-L7V-V00	42	5
BP-3000000-00	8	11	B1903-280-000	4	16	B3126-012-000	12	70	D2101-L7A-MA0	9	8
BP-3000001-00	16	19	B1903-552-000	4	17	B3129-053-000	10	18	D2101-L7A-MA0	40	6
BP-6000000-00	16	20	B1903-552-000	4	28	B3132-552-000	10	22	D2426-MMC-K00	28	46
BT-0500300-EA	8	19	B1904-280-000	4	30	B3205-210-000	2	68	D2426-282-C00	12	65
BT-0600401-EB	26	51	B1904-280-000	4	31	B3212-761-000	2	60	D2426-282-C00	28	45
B1111-210-D00	2	15	B1905-541-000	4	18	B3213-205-000	4	72	D2502-232-D00	6	24
B1111-232-000	2	25	B1905-541-000	4	26	B3413-552-000	10	24	D2511-232-D00	34	19
B1114-581-000	38	1	B2101-280-0A0	9	7	B3413-552-000	38	18	D2512-232-D00	34	18
B1114-581-000	40	10	B2102-205-0A0	30	3	B3501-210-000	16	10	D2515-232-D00	34	25
B1115-210-D00	2	10	B2102-205-0A0	42	33	B3505-280-000	8	5	D2520-232-DA0	34	30
B1115-232-0A0	12	68	B2109-280-000	9	10	B3506-280-000	16	12	D2521-232-DA0	34	31
B1115-232-000	12	72	B2302-205-0A0	10	10	B3508-280-000	16	16	D2527-232-D00	34	6
B1116-210-D00	2	12	B2302-205-0A0	40	20	B3509-210-D00	16	7	D2527-232-D00	44	48
B1116-804-000	12	23	B2302-205-0A0	42	8	B3509-220-000	16	9	D2528-232-D00	34	5
B1124-280-000	2	26	B2302-280-0A0	10	9	B3509-280-000	16	17	D2529-232-D00	34	4
B1125-280-000	2	27	B2302-280-000	10	11	B3518-280-000	16	18	D2545-232-DOA	34	12
B1144-210-000	4	48	B2303-280-000	10	23	B8101-210-AAB	32	5	D2545-232-DOB	34	13
B1148-555-000	2	66	B2304-210-D00	10	3	B8101-210-AAB	38	28	D2545-232-DOC	34	14
B1202-280-000	4	11	B2306-210-D00	10	4	B8103-980-000	26	32	D2548-232-D00	44	38
B1203-280-000	4	20	B2312-210-D00	12	67	B8105-210-AAA	32	6	D2548-232-D00	48	35
B1206-210-D00	4	12	B2313-280-000	10	13	B8105-210-AAA	38	29	D2587-L8W-B00	12	38
B1212-210-D00	4	49	B2401-210-D00	12	17	B8108-555-0A0	32	26	D2588-L8W-B00	12	39
B1223-771-000	4	13	B2406-372-000	48	25	B8108-555-0A0	38	49	D3112-L4B-B00	10	16
B1223-771-000	12	22	B2408-210-D00	12	18	B8133-019-000	26	33	D3130-M1Y-C00	44	42
B1229-232-000	9	6	B2411-210-000	12	25	B8153-771-000	32	15	D7133-555-B00	2	77
B1230-210-D00	4	9	B2414-280-0A0	12	26	B8153-771-000	38	40	D8113-555-B00	32	16
B1231-210-D00	4	10	B2415-280-0A0	12	27	B8202-205-000	26	16	D8113-555-B00	38	41
B1401-280-000	4	55	B2416-280-000	12	28	B9101-552-000	26	17	D8204-555-D00	32	32
B1402-280-000	4	57	B2417-280-000	12	29	B9109-555-000	26	18			
B1403-280-000	4	58	B2418-280-000	12	30	B9110-012-000	26	19	EA-9500B01-00	16	22
B1404-280-000	4	21	B2421-280-0A0	12	31	B9111-012-000	26	20	EA-9500B01-00	17	7
B1404-280-000	4	29	B2423-280-0A0	12	32	B9113-012-000	26	21	EA-9500B01-00	20	18
B1405-280-000	4	59	B2423-280-00B	12	33	B9118-232-000	26	58	EA-9500B02-00	26	60
B1407-210-D00	4	24	B2423-280-00C	12	34	B9121-012-000	26	22	EA-9502B05-00	22	11
B1411-552-0A0	4	61	B2423-280-00D	12	35	B9121-220-0A0	26	26	E8523-304-000	22	19
B1411-552-000	4	62	B2423-280-00E	12	36	B9140-372-000	26	23	E9567-319-000	20	16
B1411-804-A00	8	27	B2424-280-000	12	37	B9141-372-000	26	24	E9607-603-000	22	37
B1411-804-B00	8	28	B2426-280-00B	28	43				E9609-603-000	20	17
B1411-804-C00	8	29	B2426-280-000	12	63	CM-2001000-01	20	14			
B1411-804-D00	8	30	B2426-280-000	28	42	CM-3001000-01	20	15	GAF-01007000	4	50
B1411-804-000	4	19	B2509-704-000	14	19	CM-3001001-01	20	43	GCT-02906000	26	25
B1411-804-000	4	27	B2539-280-000	38	7	CM-3002000-B2	2	34	GPF-060600A0	32	18
B1414-232-000	4	64	B2545-280-000	10	7	CM-3002000-B2	50	12	GPF-060600A0	38	37
B1414-232-000	14	17	B2548-280-000	14	25	CM-3002000-02	2	35	GPF-06080000	32	17
B1419-026-000	16	11	B2548-280-000	38	13	CM-3002000-02	50	13	GPF-06080000	38	38
B1506-352-000	26	12	B2548-372-000	44	34	CM-3002001-A1	2	31	GPF-06080000	38	38
B1506-352-000	51	25	B2549-280-000	14	26	CM-3002001-01	2	30	GPX-570010B0	22	36
B1513-210-D00	6	23	B2549-280-000	38	12	CQ-2000000-00	8	16	GPX-570010B0	24	20
B1515-210-D00	6	26	B2549-372-000	44	35	CQ-2000000-00	16	15	G1216-870-000	4	38
B1529-890-00C-A	2	67	B2552-372-000	44	14	CQ-2020000-00	8	9	G6705-152-U0A	20	44
B1649-161-000	12	24	B2553-372-000	44	36	CQ-2020000-00	16	25			
B1652-704-000	12	15	B2557-280-0A0	14	27	CQ-2522000-00	2	7	HA-0030300-0A	24	17
B1657-506-E00	36	10	B2557-280-00B	14	28	CQ-2522000-00	16	21	HA-0042500-00	20	26
B1802-210-D00	8	60	B2557-280-00C	14	29	CS-0640811-SP	48	20	HA-0042500-00	24	16
B1808-980-000	8	31	B2557-280-00D	14	30	CS-079101A-SH	6	29	HD-0005700-0A	6	17
B1812-980-0A0	8	32	B2557-280-00E	14	31	CS-080081B-SH	12	74	HD-0005700-0A	14	54
B1812-980-000	8	33	B2560-372-000	44	37	CS-080081C-SH	8	43	HD-0019300-00	4	41
B1813-980-000	8	4	B2583-210-D00	22	28	CS-087101B-SH	38	8	HD-0019300-00	14	53
B1815-980-000	8	35	B2617-771-000	12	77	CS-095081A-SH	14	76	HD-0019300-00	22	26
B1816-280-000	38	21	B2619-372-000	42	10	CS-0950817-SH	14	77	HF-0013010-00	22	17
B1816-980-000	8	37	B2707-761-000	2	16	CS-0950817-SH	14	77	HF-0041080-PO	22	18
B1817-210-DAD	28	50	B3027-450-00B	36	13	CS-1000811-SP	8	44	HK-0165101-20	26	45
B1818-280-000	8	38	B3107-804-000	10	14	CS-1201010-SH	8	45	HK-0165400-00	26	46
B1819-280-000	8	40	B3112-761-000	10	15	CS-147121A-SH	4	37	HK-0266500-80	20	19
B1820-210-D00	8	10	B3114-232-000	10	17				HK-0346100-20	12	13
B1820-215-PA0-A	8	13	B3114-771-000	2	29	D1401-L7V-V00	4	56	HK-0346100-4A	36	3
B1821-210-D00	8	12	B3117-352-000	34	7	D1401-L7V-V00	40	1	HK-0346400-00	12	14
B1822-215-P00	8	14	B3119-771-000	10	19	D1401-L7V-V00	42	6	HK-0346400-00	36	4
B1828-980-0BB	8	42	B3120-125-000	10	20	D1401-M1Y-COA	48	41	HK-0542500-40	20	20
B1836-210-D00	8	59	B3120-372-000	26	3	D1405-L7A-M00	4	60	HM-0008600-10	20	21
B1853-512-00E	42	9	B3121-372-000	26	4	D1405-L7A-M00	40	2	HX-0005600-0B	20	22
B1901-210-DA0	4	23	B3121-980-000	51	17	D1405-M7W-F00	42	1	HX-0012300-0B	20	41
						D1818-282-N00	8	39	HX-0012300-0C	30	12

NUMERICAL INDEX OF PARTS

索引

PART NO 品番	PAGE 頁	REF NO	PART NO 品番	PAGE 頁	REF NO	PART NO 品番	PAGE 頁	REF NO	PART NO 品番	PAGE 頁	REF NO
HX-0012300-OC	42	25	MAZ-16015000	48	45	M9044-590-OAO	17	20	RO-0442401-00	36	16
HX-0012300-00	22	27	MAZ-16021000	48	47	M9047-590-OAO	17	14	RO-0481901-00	6	56
HX-0014700-OC	20	23	MAZ-16022000	48	39	M9051-590-OAO	24	25	RO-0691801-00	14	75
HX-0015000-0G	17	9	MAZ-16023000	48	40	M9052-590-OAO	24	26	RO-0922702-00	2	71
HX-0015000-0H	17	12	MDP-170B1400	42	7	M9640-510-00A	17	18	RO-1542401-00	4	54
HX-0015000-0K	17	11	MDP-170B1402	51	1						
HX-0033900-00	6	38	MDP-170B1900	4	68	NM-3034000-SF	20	27	SD-0500091-TP	12	46
HX-0040700-00	20	24	MDP-170B1900	40	4	NM-6030003-SC	20	28	SD-0500803-TP	12	47
HX-0041000-00	20	25	MDP-170B1902	26	29	NM-6040000-SN	12	10	SD-0530221-SP	9	12
			MDP-170B1902	51	28	NM-6040003-SC	30	22	SD-0530221-SP	10	25
MAO-11532000	26	59	MDP-500B1100	4	65	NM-6040003-SC	42	29	SD-0550181-SP	44	57
MAZ-15501000	44	3	MDP-500B1102	26	30	NM-6050001-SE	18	13	SD-0550271-TP	34	32
MAZ-15502000	44	4	MDP-500B1400	4	66	NM-6050001-SE	18	17	SD-0550301-SP	44	21
MAZ-155070A0	46	14	MDP-500B1402	26	27	NM-6050001-SP	12	40	SD-0600181-TP	30	6
MAZ-155070B0	46	13	MDP-500B1600	4	67	NM-6050001-SP	26	41	SD-0600181-TP	42	42
MAZ-15507000	44	16	MDP-500B1602	26	28	NM-6060001-SC	2	20	SD-0601021-SP	26	11
MAZ-15507000	46	18	MTQ-300B1400	48	48	NM-6060001-SC	26	35	SD-0601021-SP	51	24
MAZ-15507000	46	19	MTQ-300B1402	51	2	NM-6060001-SE	20	48	SD-0640211-SP	9	13
MAZ-15507000	46	54	M1001-590-000	20	5	NM-6080721-SE	32	25	SD-0640261-SP	30	19
MAZ-155080A0	46	4	M1002-580-OAO	20	6	NM-6080721-SE	38	48	SD-0640261-SP	42	39
MAZ-155080B0	46	3	M1003-590-000	20	7	NM-6120001-SE	32	27	SD-0640321-TP	48	46
MAZ-15508000	44	24	M1010-590-000	22	6	NM-6120001-SE	38	50	SD-0640391-TP	6	27
MAZ-15508000	46	8	M1011-590-000	22	7	NM-6110511-SE	18	18	SD-0640391-TP	10	27
MAZ-15508000	46	60	M1012-590-000	22	8	NM-6540023-SB	6	48	SD-0640391-TP	44	22
MAZ-15509000	44	17	M1030-590-000	22	23	NS-6090310-SP	2	32	SD-0640482-SP	10	28
MAZ-15509000	46	15	M1031-590-000	22	24	NS-6090310-SP	2	33	SD-0650305-TP	12	48
MAZ-15509000	46	55	M3002-580-00B	20	9	NS-6110310-SP	2	79	SD-0700271-TP	48	51
MAZ-15510000	44	27	M3002-590-00A	22	4	NS-6110310-SP	26	9	SD-0720321-TP	10	26
MAZ-15510000	46	5	M3002-590-00B	22	5	NS-6110310-SP	30	10	SD-0790311-TP	12	49
MAZ-15510000	46	9	M3003-580-000	22	21	NS-6110310-SP	42	23	SD-0790601-SP	6	28
MAZ-15510000	46	63	M3003-590-00A	20	8	NS-6110310-SP	51	22	SD-0791271-SP	42	11
MAZ-15513000	44	29	M3004-511-00A	22	20	NS-6110420-SP	12	41	SD-0800331-TH	22	29
MAZ-15514000	44	30	M8002-430-000	2	4	NS-6110420-SP	12	42	SD-0800341-SP	6	30
MAZ-15514000	48	33	M8510-590-AAO	22	1	NS-6110530-SP	34	16	SD-0800341-SP	6	31
MAZ-15515000	44	31	M8510-590-BAO	22	2	NS-6120310-SP	10	33	SD-0800342-TP	6	46
MAZ-15515000	48	9	M8520-580-OAO	22	34	NS-6120310-SP	12	43	SD-0801021-TP	8	49
MAZ-15516000	44	55	M8520-580-OAO	24	18	NS-6120310-SP	26	13	SD-1000401-SP	6	32
MAZ-15601000	46	1	M8520-590-OAO	22	22	NS-6120310-SP	30	21	SD-1100301-TP	12	50
MAZ-15602000	46	2	M8520-590-OAO	24	11	NS-6120310-SP	42	41	SD-1201501-SP	34	48
MAZ-15701000	46	23	M8540-590-OAO	20	10	NS-6120310-SP	51	26	SK-3311601-SE	26	31
MAZ-15702000	46	24	M8597-590-OAO	24	24	NS-6120480-SP	34	34	SK-3311601-SE	26	56
MAZ-157070AA	46	27	M8598-590-OAO	17	13	NS-6150310-SP	6	25	SK-3311601-SE	32	33
MAZ-157070AB	46	28	M8599-590-AAO	22	16	NS-6150310-SP	12	75	SK-3382001-SE	2	21
MAZ-157070BA	46	26	M8599-590-OAO	22	15	NS-6150310-SP	44	39	SK-3382001-SE	17	19
MAZ-157070BB	46	25	M8601-590-AAO	20	1	NS-6150310-SP	48	36	SK-3382001-SE	22	13
MAZ-157080AA	46	34	M8602-590-AAO	20	49	NS-6660410-SH	12	9	SK-3412001-SE	51	12
MAZ-157080AB	46	35	M8604-590-AAO	20	4	NS-6660430-SP	8	47	SK-3482001-SE	20	42
MAZ-157080BA	46	32	M8604-590-OAO	20	3	NS-6660430-SP	12	11	SK-3482001-SE	22	14
MAZ-157080BB	46	33	M8606-590-OAO	22	3				SK-3482001-SE	26	55
MAZ-15709000	46	29	M8901-590-AAO-A	20	11	PA-2502007-A0	36	21	SK-3513201-SE	32	34
MAZ-15710000	46	36	M8901-590-BAO-A	20	12	PA-2502007-A0	42	16	SL-4030681-SC	36	9
MAZ-15715000	46	31	M8910-590-OAO	20	2	PA-2502507-A0	6	13	SL-4030681-SF	20	29
MAZ-15715000	46	38	M9001-590-OAO	24	1	PB-0000100-00	26	52	SL-4030881-SC	36	6
MAZ-15801000	46	45	M9002-580-OAO	24	9	PD-0201000-0B	34	51	SL-4030881-SF	22	9
MAZ-158070AA	46	42	M9003-590-OAO	24	2	PJ-0325260-01	26	53	SL-4030891-SC	20	30
MAZ-158070AB	46	41	M9004-590-OAO	24	3	PJ-3040605-02	6	14	SL-4031291-SC	6	33
MAZ-158070BA	46	40	M9008-580-OAO	24	4	PJ-3040605-02	36	22	SL-4031291-SC	14	56
MAZ-158070BB	46	39	M9011-590-OAO-A	22	25	PJ-3040605-02	42	17	SL-4040681-SC	20	36
MAZ-158080AA	46	49	M9012-590-OAO	22	35	PJ-3090052-01	26	54	SL-4040881-SF	20	31
MAZ-158080AB	46	48	M9012-590-OAO	24	19	PS-0200062-KH	26	6	SL-4041081-SF	20	33
MAZ-158080BA	46	47	M9013-590-OAO	22	33	PS-0200062-KH	51	19	SL-4041091-SC	20	32
MAZ-158080BB	46	46	M9013-590-OAO	24	21	PS-0400142-KH	4	51	SL-4041091-SC	20	37
MAZ-15809000	46	43	M9017-580-OAO	24	12				SL-4041091-SC	20	38
MAZ-15810000	46	50	M9020-580-AAO	24	6	RC-0410415-KP	36	14	SL-4041291-SC	4	42
MAZ-16002000	48	27	M9020-580-OAO	24	5	RC-0470611-KP	9	11	SL-4041291-SC	14	55
MAZ-1600300A	48	28	M9021-580-OAO	24	15	RC-0560711-KP	2	69	SL-4041291-SC	22	31
MAZ-1600300B	51	9	M9022-590-OAO	24	7	RE-0300000-K0	8	15	SL-4051091-SC	20	39
MAZ-16004000	48	15	M9023-590-OAO	24	8	RE-0500000-K0	2	70	SL-4061091-SC	4	43
MAZ-16005000	48	18	M9024-580-OAO	24	14	RE-0500000-K0	12	44	SL-9082091-SE	32	12
MAZ-160090A0	48	23	M9028-580-OAO	24	13	RE-0600000-K0	6	49	SL-9082091-SE	38	35
MAZ-16009000	48	24	M9031-590-OAO	24	10	RE-0700000-K0	14	32	SM-1033501-SC	20	40
MAZ-16010000	48	22	M9034-580-OAO	24	23	RE-0700000-K0	34	22	SM-3061052-TP	14	64
MAZ-16011000	48	13	M9035-580-OAO	24	22	RE-0700000-K0	44	12	SM-3065052-TC	20	45
MAZ-16012000	48	3	M9041-590-OAO	17	15	RE-0700000-K0	48	8	SM-4031851-SR	20	34
MAZ-16013000	48	4	M9042-590-OAO	17	16	RE-0900000-K0	8	48	SM-4040601-SC	22	30
MAZ-16014000	48	11	M9043-590-OAO	17	17	RE-1500000-K0	28	71	SM-4051405-SE	18	12

NUMERICAL INDEX OF PARTS

索引

PART NO 品番	PAGE 頁	REF NO	PART NO 品番	PAGE 頁	REF NO	PART NO 品番	PAGE 頁	REF NO	PART NO 品番	PAGE 頁	REF NO
SM-6040602-TP	12	76	SS-6110480-SP	8	51	SS-7151210-SP	38	11	WP-0651001-SC	20	46
SM-6051202-TP	26	40	SS-6110480-SP	14	66	SS-8080310-TP	14	70	WP-0651056-SD	10	34
SM-6061202-TP	34	38	SS-6110480-SP	48	29	SS-8090610-SP	10	12	WP-0651056-SH	34	49
SM-6061202-TP	44	52	SS-6110610-TP	2	36	SS-8110310-SP	4	52	WP-0651646-SC	2	19
SM-6061602-TP	6	45	SS-6110610-TP	2	42	SS-8110310-SP	4	53	WP-0651646-SC	26	36
SM-6061602-TP	36	24	SS-6110610-TP	2	43	SS-8110310-SP	28	41	WP-0671016-SE	32	20
SM-6061602-TP	42	19	SS-6110610-TP	6	18	SS-8110410-TP	14	78	WP-0671016-SE	38	43
SM-6061610-SC	18	6	SS-6110610-TP	14	62	SS-8110410-TP	48	21	WP-0740516-SP	26	14
SM-6061802-TP	6	36	SS-6110610-TP	14	65	SS-8110422-TP	2	72	WP-0740516-SP	51	27
SM-6061802-TP	6	37	SS-6110810-TP	10	29	SS-8110422-TP	50	11	WP-0871602-SE	32	23
SM-6061802-TP	14	61	SS-6110810-TP	51	21	SS-8110520-TP	8	46	WP-0871602-SE	38	46
SM-6061802-TP	34	47	SS-6111010-TP	30	2	SS-8111610-SP	4	73	WP-0952616-SD	8	8
SM-6067552-TP	2	18	SS-6111010-TP	42	32	SS-8150510-TP	14	34	WP-1302501-SE	32	28
SM-6067552-TP	26	34	SS-6111010-TP	50	7	SS-8150822-TP	6	39	WP-1302501-SE	38	51
SM-8053002-TP	12	19	SS-6111052-TP	48	16	SS-8150822-TP	8	54	WP-1702600-SO	18	19
SM-8060612-TP	4	39	SS-6111140-SP	2	3	SS-8150822-TP	12	59	WS-0310702-KS	20	35
SM-8060612-TP	14	50	SS-6111140-SP	2	73	SS-8150822-TP	38	9	WS-0410002-KS	30	23
SM-8060612-TP	14	51	SS-6111140-SP	14	59	SS-8150822-TP	38	20	WS-0410002-KS	42	30
SM-8061612-TP	4	40	SS-6120930-SP	12	56	SS-8660530-TP	4	34	WS-0451040-KP	28	63
SM-9061203-SE	32	19	SS-6120930-SP	16	6	SS-8660610-TP	4	35	WS-0451040-KP	30	18
SM-9061203-SE	38	42	SS-6120940-SP	38	16	SS-8660612-TP	14	52	WS-0451040-KP	42	38
SM-9061403-CP	34	37	SS-6121212-TP	8	34	SS-8661012-TP	12	60	WS-0510002-KN	18	16
SM-9082023-SE	32	22	SS-6151142-TP	14	68	SS-9090813-TP	51	8	WS-0510002-KN	26	42
SM-9082023-SE	38	45	SS-6151220-SP	8	53	SS-9110460-CP	34	36	WS-0610002-KN	20	47
SS-1060210-TP	12	51	SS-6151220-SP	14	69	SS-9110460-CP	34	44	WS-0621210-KR	32	21
SS-1110640-TP	12	52	SS-6151412-TP	4	32	SS-9110460-CP	44	40	WS-0621210-KR	38	44
SS-1110640-TP	28	23	SS-6151812-TP	10	32	SS-9110460-CP	48	37	WS-0861410-KR	32	24
SS-1110640-TP	28	27	SS-6681712-TP	4	33	SS-9110543-CP	44	51	WS-0861410-KR	38	47
SS-1110640-TP	34	29	SS-7060310-SP	30	9	SS-9110920-CP	34	23	WS-1253010-KN	32	29
SS-2060310-SP	44	20	SS-7060310-SP	42	22	SS-9111010-SP	48	30	WS-1253010-KN	38	52
SS-2060310-SP	44	28	SS-7080510-TP	4	71	SS-9151120-CP	34	10	WZ-0640200-KP	30	20
SS-2060310-SP	46	12	SS-7080510-TP	40	3	SS-9151120-CP	44	43	WZ-0640200-KP	42	40
SS-2060310-SP	46	22	SS-7080510-TP	42	2	SS-9151210-TP	51	13			
SS-2060310-SP	46	58	SS-7090410-SP	12	57	SS-9621413-SP	44	41	100-04109	2	11
SS-2060310-SP	46	64	SS-7090410-SP	44	19	SS-9621413-SP	48	38	100-87906	34	54
SS-2060510-SP	4	69	SS-7090410-SP	44	26	SS-9661230-CP	4	74	100-87906	38	24
SS-2110920-TP	14	63	SS-7090410-SP	46	6	ST-4031611-OR	22	10	100-87906	40	21
SS-2110920-TP	50	17	SS-7090410-SP	46	10	SV-4031006-SR	22	12	100-87906	42	14
SS-2110930-SP	14	33	SS-7090410-SP	46	16				105-02300	2	47
SS-2110930-SP	38	4	SS-7090410-SP	46	20	TA-0550604-R0	36	7	105-23504	8	20
SS-4090415-SP	8	7	SS-7090410-SP	46	30	TA-0750704-R0	2	48	110-18504	2	28
SS-4090515-SP	10	30	SS-7090410-SP	46	37	TA-1050504-R0	2	54	110-43007	12	20
SS-4090715-SP	2	37	SS-7090410-SP	46	44	TA-1250406-R0	2	49	110-43304	12	8
SS-4090715-SP	2	45	SS-7090410-SP	46	51	TA-1250406-R0	2	50	110-72402	2	78
SS-4110515-SP	16	5	SS-7090410-SP	46	57	TA-1250406-R0	2	51	111-55108	32	30
SS-4110515-SP	17	8	SS-7090410-SP	46	62	TA-1250705-R0	30	11	111-55207	32	31
SS-4110615-SP	30	13	SS-7090510-SP	48	19	TA-1250705-R0	42	24	111-58300	32	7
SS-4110615-SP	42	26	SS-7090610-SP	34	42	TA-1470704-R0	2	52	111-58300	38	30
SS-4110615-SP	50	18	SS-7090850-SP	34	52	TA-2100904-R0	2	53	111-58409	32	8
SS-4110715-SP	14	57	SS-7110510-SP	34	26	TA-2100904-R0	44	56	111-58409	38	31
SS-4110715-SP	14	58	SS-7110710-SP	28	64				111-58516	32	11
SS-4110715-SP	16	14	SS-7110730-SP	2	17	WP-0280500-SD	42	36	111-58516	38	34
SS-4110715-SP	16	23	SS-7110740-TP	12	54	WP-0370316-SD	51	7	111-58607	32	9
SS-4110715-SP	17	10	SS-7110740-TP	12	58	WP-0430801-SC	22	32	111-58607	38	32
SS-4110715-SP	26	7	SS-7110740-TP	14	35	WP-0450000-SD	12	12	111-59001	32	14
SS-4110715-SP	26	8	SS-7110740-TP	38	14	WP-0450801-SD	26	10	111-59001	38	39
SS-4110715-SP	51	20	SS-7110740-TP	48	2	WP-0450801-SD	30	17	113-92107	6	19
SS-4111015-SP	2	38	SS-7110740-TP	48	12	WP-0450801-SD	42	37	135-02307	2	13
SS-4150715-SP	2	40	SS-7110740-TP	48	14	WP-0450801-SD	51	23	135-06415	6	20
SS-4150715-SP	2	41	SS-7110740-TP	48	26	WP-0450846-SP	12	61	135-07504	2	59
SS-4150715-SP	6	50	SS-7110840-SP	2	46	WP-0482086-SD	10	8	135-08403	8	25
SS-4150915-SP	38	26	SS-7110840-SP	4	46	WP-0482086-SD	48	17	135-08700	8	22
SS-4150915-SP	40	24	SS-7110840-SP	6	40	WP-0482086-SD	48	31	135-08809	8	23
SS-4151215-SP	2	44	SS-7110840-SP	6	42	WP-0501016-SD	12	45	135-08908	8	24
SS-4151215-SP	6	41	SS-7110840-SP	6	52	WP-0501016-SD	34	45	135-09153	8	26
SS-4151215-SP	6	47	SS-7110840-SP	8	52	WP-0501016-SD	44	53	135-09500	9	1
SS-4151215-SP	36	11	SS-7110840-SP	9	14	WP-0501016-SD	44	58	135-09609	9	2
SS-6060410-TP	8	18	SS-7110840-SP	12	55	WP-0501016-SD	48	32	135-09708	9	3
SS-6060410-TP	8	50	SS-7110840-SP	34	3	WP-0553216-SD	12	62	135-09807	9	4
SS-6080340-SP	4	70	SS-7110840-SP	44	50	WP-0560860-SE	6	43	135-09955	9	5
SS-6080340-SP	51	6	SS-7111110-TP	8	55	WP-0612516-SD	34	11	135-13205	10	5
SS-6090612-TP	48	44	SS-7111120-SP	30	4	WP-0612516-SD	34	39	135-13304	10	6
SS-6090670-TP	4	63	SS-7111120-SP	42	34	WP-0612516-SD	44	44	135-15507	12	21
SS-6092120-SP	16	24	SS-7111120-TP	10	31	WP-0612516-SD	44	54	135-16208	14	24
SS-6110420-TP	14	67	SS-7111410-TP	4	45	WP-0621016-SD	14	71	135-17206	14	18
SS-6110430-TP	12	53	SS-7151120-SP	4	36	WP-0650876-SD	14	72	135-17404	14	20

NUMERICAL INDEX OF PARTS

索引

PART NO 品番	PAGE 頁	REF NO	PART NO 品番	PAGE 頁	REF NO	PART NO 品番	PAGE 頁	REF NO	PART NO 品番	PAGE 頁	REF NO
135-17602	34	53	135-62608	28	26	141-05308	6	16	141-16909	26	47
135-17602	44	2	135-71906	26	57	141-05407	14	43	141-16909	28	66
135-17800	14	36	135-71906	28	17	141-05506	6	51	141-16909	51	30
135-17909	14	37	135-71955	28	16	141-05605	6	44	141-17519	32	1
135-18006	14	38	135-72003	26	50	141-05704	6	21	141-18053	32	2
135-18105	14	39	135-72003	28	18	141-05852	6	12	141-18152	32	3
135-18352	14	42	135-73407	26	49	141-05902	6	54	141-18251	32	4
135-18501	14	40	135-73407	28	39	141-06009	6	55	141-18350	38	27
135-18600	14	44	135-74009	9	9	141-06108	6	53	141-20000	28	40
135-18600	28	2	137-86306	2	14	141-06553	26	37	141-20109	28	51
135-18659	28	1	137-86306	38	25	141-06561	26	39	141-20208	28	52
135-18709	14	47	137-86306	40	23	141-06603	26	44	141-20307	28	54
135-18709	28	3	138-10908	48	43	141-06652	26	43	141-20406	28	55
135-18808	14	41	138-11906	44	45	141-07106	28	69	141-20505	28	53
135-18907	14	22	138-12003	44	46	141-07155	28	68	141-21255	28	61
135-29003	16	8	138-12102	8	41	141-07205	28	70	141-21263	28	60
135-33104	14	23	138-12102	26	15	141-07304	28	72	141-21354	28	62
135-33104	28	37	138-16608	2	24	141-07502	10	1	141-21701	28	56
135-40604	34	50	138-16764	2	23	141-07601	12	66	141-21800	28	57
135-40901	44	33	138-16855	8	21	141-07700	10	2	141-21909	28	58
135-40901	48	34	138-17754	32	13	141-07809	12	73	141-22006	28	59
135-41107	34	27	138-17754	38	36	141-08401	12	1	141-22550	30	1
135-41313	34	46	138-60200	6	34	141-08500	12	2	141-35305	50	10
135-41313	42	20	138-60408	26	38	141-08609	12	3	141-35503	50	8
135-41404	34	9	138-60606	6	35	141-08708	12	4	141-35602	50	9
135-41503	34	43	138-63709	51	15	141-08807	12	6	141-35701	50	19
135-41602	34	2	138-63758	51	14	141-08906	12	7	141-36006	50	21
135-42402	28	11	138-63808	51	18	141-08955	12	5	141-36113	50	20
135-42451	28	10	138-64400	48	52	141-09250	12	78	141-36204	50	16
135-42501	28	12	138-64509	30	16	141-09300	12	16	141-36303	50	15
135-42915	14	45	138-64509	42	31	141-09607	12	64	141-36402	14	10
135-42915	28	14	138-89407	51	16	141-09607	28	44	141-36709	50	1
135-42964	28	13	139-43204	26	5	141-09607	40	5	141-36808	50	6
135-43012	14	48	141-00309	2	39	141-10001	14	1	141-36956	50	3
135-43012	28	15	141-00408	2	2	141-10100	14	3	141-37053	50	2
135-43715	38	6	141-00457	2	1	141-10209	14	4	141-37509	50	5
135-43764	38	2	141-00507	2	56	141-10308	14	2	141-37608	50	4
135-43764	40	8	141-00606	2	55	141-10407	14	5	141-37707	50	22
135-43806	38	10	141-00705	2	6	141-10704	14	12	141-37806	50	14
135-43905	38	15	141-00754	2	5	141-10811	14	13	141-37905	50	24
135-44051	38	19	141-00903	2	8	141-11504	14	8	141-38002	50	23
135-44465	38	3	141-01000	2	9	141-11702	14	9	141-38101	51	29
135-44465	40	9	141-01208	2	22	141-11801	14	11	141-40206	34	40
135-44614	38	5	141-02107	4	2	141-12304	14	6	141-40255	34	8
135-44705	6	22	141-02206	4	3	141-12403	14	7	141-40263	34	1
135-44705	38	17	141-02305	4	4	141-12502	14	79	141-40354	34	20
135-45504	40	15	141-02404	4	1	141-13450	2	75	141-40552	34	28
135-45660	40	13	141-02503	4	5	141-13468	2	74	141-40750	34	35
135-45801	40	16	141-02602	4	6	141-13658	2	58	141-40909	34	24
135-46700	40	18	141-02701	4	7	141-13666	2	57	141-41055	34	15
135-47005	40	17	141-02800	4	8	141-14102	16	1	141-41105	34	17
135-47161	40	14	141-03006	8	3	141-14201	16	2	141-41204	34	33
135-48003	28	31	141-03055	8	2	141-14300	16	3	141-41402	34	21
135-48102	14	46	141-03253	8	57	141-14409	16	4	141-41402	44	11
135-48102	28	8	141-03253	28	47	141-14508	4	44	141-41402	48	7
135-48151	28	7	141-03352	8	58	141-14607	16	13	141-41501	34	41
135-48201	14	49	141-03352	28	48	141-15257	17	2	141-41758	36	2
135-48201	28	9	141-03402	8	1	141-15364	4	75	141-41857	36	1
135-48300	14	60	141-03501	8	36	141-15364	17	3	141-41907	36	5
135-48300	28	38	141-03659	8	56	141-15455	17	6	141-42004	36	15
135-48508	28	5	141-03659	28	49	141-15554	17	4	141-42103	36	8
135-48557	28	4	141-03659	40	22	141-15653	17	5	141-42251	30	14
135-48607	28	6	141-03907	8	6	141-15752	17	1	141-42251	36	12
135-48706	40	19	141-04004	8	17	141-16107	14	14	141-42251	42	27
135-51205	26	2	141-04152	6	1	141-16107	28	28	141-43002	38	23
135-51254	26	1	141-04202	6	2	141-16206	14	15	141-43002	40	11
135-54506	28	32	141-04301	6	3	141-16206	28	34	141-44000	38	22
135-54803	14	16	141-04400	6	4	141-16305	28	30	141-44000	40	12
135-54803	28	67	141-04509	6	5	141-16404	14	73	141-45106	44	1
135-61303	28	21	141-04608	6	6	141-16404	28	29	141-45551	44	5
135-61352	28	20	141-04707	6	8	141-16503	26	48	141-45650	44	6
135-61360	28	19	141-04806	6	11	141-16503	28	35	141-45759	44	7
135-61402	28	25	141-04905	6	9	141-16602	28	33	141-45858	44	8
135-61451	28	24	141-05001	6	10	141-16701	28	36	141-46054	48	1
135-62400	14	21	141-05100	6	7	141-16800	14	74	141-46104	44	10
135-62509	28	22	141-05209	6	15	141-16800	28	65	141-46104	48	6

NUMERICAL INDEX OF PARTS

索引

PART NO 品番	PAGE REF 頁 NO	PART NO 品番	PAGE REF 頁 NO	PART NO 品番	PAGE REF 頁 NO	PART NO 品番	PAGE REF 頁 NO
141-46203	44 9						
141-46203	48 5						
141-46302	44 13						
141-46401	44 32						
141-46401	48 10						
141-46708	51 5						
141-46757	51 3						
141-46807	51 4						
141-46906	44 49						
141-47003	36 17						
141-47003	42 12						
141-47102	36 18						
141-47102	42 13						
141-47201	36 23						
141-47201	42 18						
141-47359	36 20						
141-47359	42 15						
141-47508	30 7						
141-47508	42 43						
141-47607	30 5						
141-47607	42 35						
141-47755	30 15						
141-47755	42 28						
141-47805	30 8						
141-47805	42 21						
141-47904	48 42						
141-48100	48 50						
141-48209	48 49						
141-48407	36 19						
141-48407	42 44						
141-48803	44 18						
141-48803	46 56						
141-48852	44 15						
141-48852	46 53						
141-48902	44 25						
141-48902	46 61						
141-48951	44 23						
141-48951	46 59						
141-49009	46 21						
141-49058	46 17						
141-49108	46 11						
141-49157	46 7						
141-49603	44 59						
141-49900	46 52						
170-07402	32 10						
170-07402	38 33						
178-45009	20 13						
178-48458	51 10						
178-48508	51 11						
225-37658	2 61						
225-38151	2 62						
225-38300	2 63						
225-38409	2 64						
229-30309	18 14						
229-30358	18 1						
229-30408	18 10						
229-30507	18 9						
229-30705	18 7						
229-30804	18 5						
229-30903	18 4						
229-31000	18 3						
229-31109	18 2						
229-31208	18 15						
229-31307	18 11						
229-31406	18 8						



JUKI®

JUKI CORPORATION

INTERNATIONAL SALES H.Q.
8-2-1, KOKURYO-CHO, CHOFU-SHI
TOKYO 182-8655, JAPAN
PHONE: (81)3-3430-4001 to 4005
FAX: (81)3-3430-4909, 4914, 4984
TELEX: J22967

Copyright © 1998-2000 JUKI CORP.
本書の内容を無断で転載、複写することを
禁止します。
All rights reserved throughout the world.

JUKI 株式会社

〒182-8655 東京都調布市国領町8-2-1
TEL. 03-3480-1111(代表)

営業本部
TEL. 03-3430-4001(ダイヤルイン)

お問い合わせ、ご相談は
To order or for further
information,
please contact:

※このパーツリストは商品改良のため予告なく変更する事があります。
*The description covered in this parts list is subject to change for improvement of the commodity without notice.
※このパーツリストは、2000年11月現在の商品仕様で編集したものです。
*This parts list is edited in accordance with the product specifications as of November 2000.