

JUKI[®]

Direct-drive, 2-Needle, Needle-feed, Lockstitch Machine
(with Corner Stitching Function and Automatic
Thread Trimmer)

ダイレクトドライブ二本針本縫針送りミシン

LH-4128-7(自動糸切り付)

LH-4168-7(角縫い自動糸切り付)

LH-4128

PARTS LIST

CSMP

40026643

No.1422-00

HOW TO MAKE USE OF THIS PARTS LIST

1. As to "#01" and "#02" refer to the "Note" given at the bottom of the respective pages.
2. Codes on the "Qty" column
 - Each numeral indicates the number of parts required.
 - "0.1" and "2.5" indicate the length (in meters) of the respective parts.
3. Parentheses mean that the corresponding part is a subpart that constructs an assembly part.
4. Dotted lines on the Figures indicate assembly parts.
5. As to the parts with marks of "☆" (consumable parts) and "◎" (optional parts) on the respective parts, it is recommended to prepare spares.

パーツリストご利用に際して

1. リストページの#01、#02等の印は、ページ下の"注記"の説明をご参照下さい。
2. 数量欄の数字は、個数を表し、0.1、2.5等の数値は、長さ(単位メートル)を表します。
3. 数量欄の()は、組部品を構成している子部品であることを意味します。
4. イラストページの-----枠は、組構成であることを意味します。
5. リストページの"☆"(消耗部品)、"◎"(オプション部品)の印が付いた部品は、予備を準備しておくことをお勧めします。

CSMP

CONTENTS

目 次

1. FRAME & MISCELLANEOUS COVER COMPONENTS	1
頭部・外装関係	
2. MAIN SHAFT COMPONENTS (1)	3
上軸関係 (1)	
3. MAIN SHAFT COMPONENTS (2)	5
上軸関係 (2)	
4. NEEDLE DRIVE COMPONENTS (1)	7
針駆動関係 (1)	
5. NEEDLE DRIVE COMPONENTS (2)	9
針駆動関係 (2)	
6. NEEDLE CHANGE COMPONENTS	11
針切換え関係	
7. TENSION POST COMPONENTS	13
糸調子関係	
8. HOOK & HOOK DRIVING SHAFT COMPONENTS (FOR LH-4168-7,4128,4128-7)	15
釜・下軸関係 (FOR LH-4168-7, 4128, 4128-7用)	
9. HOOK & HOOK DRIVING SHAFT COMPONENTS (FOR LH-4168D-7,4128D,4128D-7)	17
釜・下軸関係 (FOR LH-4168D-7,4128D,4128D-7用)	
10. FEED MECHANISM COMPONENTS	19
送り関係	
11. HAND LIFTER & TENSION RELEASE COMPONENTS	21
押さえ上げ・糸ゆるめ関係	
12. THREAD TRIMMER MECHANISM COMPONENTS	23
糸切り装置関係	
13. AUTOMATIC REVERSE FEED MECHANISM COMPONENTS	25
自動逆送り関係	
14. WIPER MECHANISM COMPONENTS	27
ワイパー装置関係	
15. LUBRICATION COMPONENTS	29
給油関係	
16. BOBBIN WINDER COMPONENTS	31
糸巻き装置関係	
17. BOTTOM COVER COMPONENTS	33
ボトムカバー関係	
18. AK COMPONENTS	35
AK関係	
19. THREAD STAND COMPONENTS	37
糸立装置関係	
20. TABLE & STAND COMPONENTS	39
脚卓関係	

21. ACCESSORIE PART COMPONENTS	41
付属品関係	
22. TABLE OF EXCHANGING GAUGE PARTS (FOR LH-4168-7)	43
交換ゲージ部品一覧表 (LH-4168-7用)	
23. TABLE OF EXCHANGING GAUGE PARTS (FOR LH-4128-7)	45
交換ゲージ部品一覧表 (LH-4128-7用)	
24. TABLE OF EXCHANGING GAUGE PARTS (FOR LH-4128)	47
交換ゲージ部品一覧表 (LH-4128用)	
25. TABLE OF EXCHANGING GAUGE PARTS (FOR LH-4128,4128*F)	49
交換ゲージ部品一覧表 (LH-4128,4128*F用)	
NUMERICAL INDEX OF PARTS	51
索引	



CSMP

1. FRAME & MISCELLANEOUS COVER COMPONENTS

頭部・外装関係

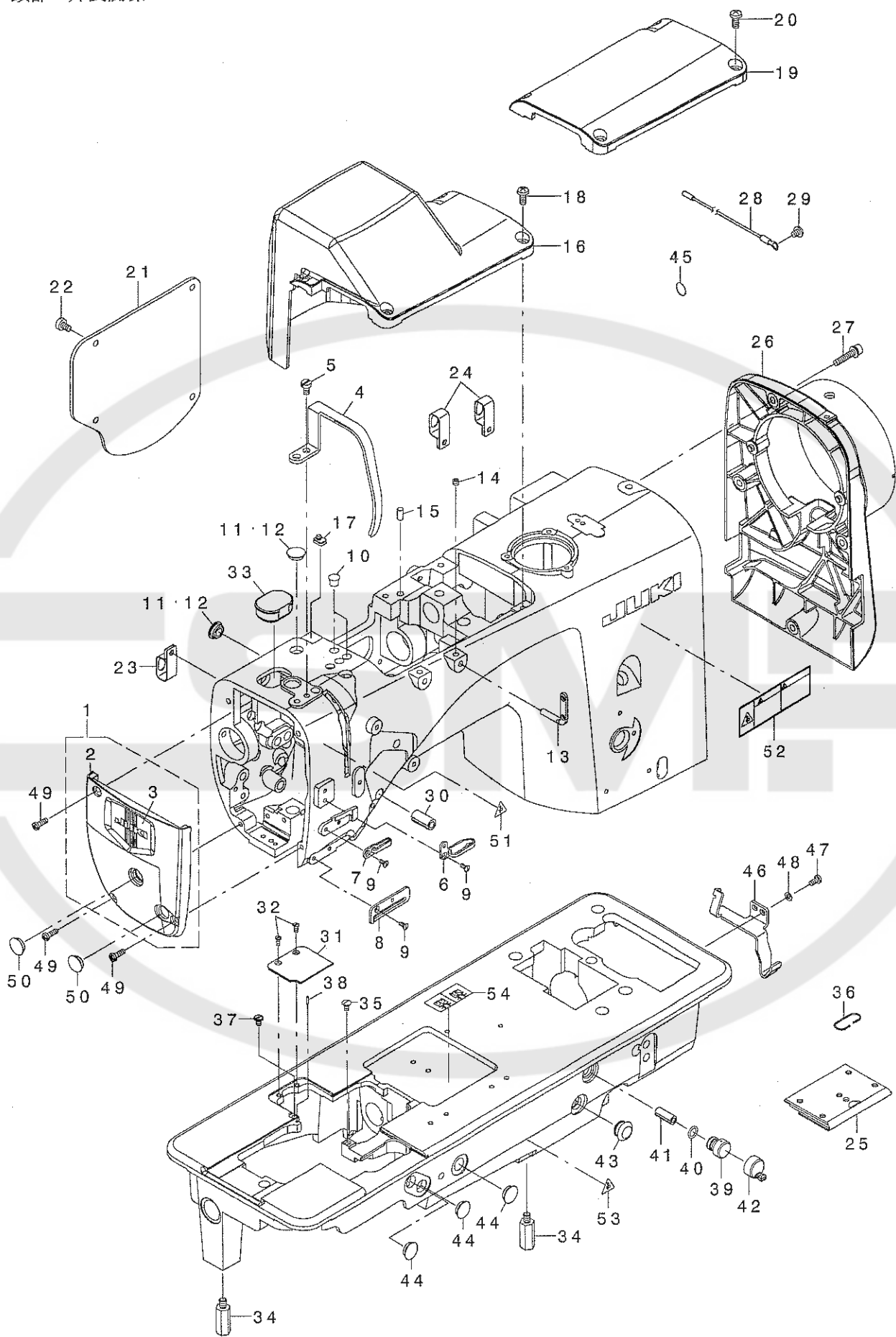

REF. NO	NOTE	PART NO.	DESCRIPTION	ヒョウメイ	Qty
1		400-22479	FACE_COVER_ASM.	メンイタ(クミ)	1
2		400-13863	FACE_COVER	メンイタ	(1)
3		229-05206	PLATE	メンイタケツヨウイタ	(1)
4		228-18009	BALANCE COVER(FOR JE)	テンビンカハ-(JEAケ)	1
5		SM-6050800-SP	SCREW M5 L=8	ヒラネジ M5 L=8	2
6		228-11400	THREAD GUIDE(UPPER), LEFT	イトアンナイ(ウエ) ヒタリ	1
7		226-03112	THREAD GUIDE	イトアンナイ(ナカ)	1
8		400-15675	THREAD GUIDE	イトアンナイシタ	1
9		SM-2750750-TP	SCREW M3.5 L=7	マルサラネジ M3.5 L=7	3
10		TA-0750704-R0	RUBBER PLUG	トメセン	2
11	#01	TA-1250406-R0	RUBBER PLUG D=12.5 L=4	トメセン D=12.5 L=4	8
12	#02	TA-1250406-R0	RUBBER PLUG D=12.5 L=4	トメセン D=12.5 L=4	5
13		229-20706	TWO EYELET	フタツメイトカケ	2
14		SM-8050412-TP	SCREW M5 L=4	トメネジ M5 L=4	2
15	#01	122-19705	PIN	アラケット コテイピン	1
16	#01	400-13977	TOP_COVER_A	トップカハ-A	1
17	#01	400-22690	TOP_COVER_CUSHION	トップカハ-サ	1
18	#01	SM-4051255-SP	SCREW, M5 L=12.	ナハネジ M5 L=12	3
19	#02	400-13968	TOP_COVER_B	トップカハ-B	1
20	#02	SM-4051255-SP	SCREW, M5 L=12.	ナハネジ M5 L=12	4
21		400-22477	REAR_PLATE	マトイタ	1
22		SM-6050800-SP	SCREW M5 L=8	ヒラネジ M5 L=8	4
23	#01	400-16749	TUBE HOLDER	ハイブオサエ	4
24	#02	400-16749	TUBE HOLDER	ハイブオサエ	2
25		400-16087	SLIDE_PLATE-F	スライドイタ(マエ)	1
26		400-22478	PULLEY_COVER	ワリカハ-	1
27		SL-6052592-TN	BOLT	サカネツキロツカクアナボルト	4
28		236-01057	EARTH CORD ASM.	アースコード(クミ)	1
29		SM-4050655-SP	SCREW M5 L=6	ナハネジ M5 L=6	1
30		PS-1000202-KP	SPRING PIN 10.3X20	スプリングピン 10.3X20	2
31	#03	400-22424	AUXILIARY_COVER	ホジヨカハ-	1
32	#03	SM-1030750-TP	SCREW M3 L=7.1	サラコネジ M3 L=7.1	2
33		400-22423	ARM_CAP	アームキャップ	1
34		400-16706	OIL_TANK_STUD_B	オイルタンクスタッドB-	2
35		SM-2040750-TP	SCREW M4 L=7.4	マルサラネジ M4 L=7.4	1
36		B1111-051-00B	SPRING	スプリング	1
37		SM-6040650-TP	SCREW	ヒラネジ M4 L=6	1
38		B1104-051-000	THROAT PLATE PIN	ハリイタ トメピン	1
39		236-29900	AIR-DISCHARGING	エアスキ	1
40		RO-0801502-00	RUBBER RING	Oリング	1
41		PS-0800202-KH	SPRING PIN 8X20	スプリングピン 8X20	1
42		236-01305	AIR-DISCHARGING CAP	エアスキキャップ	1
43		TA-1250705-R0	RUBBER PLUG	トメセン	1
44		TA-1250406-R0	RUBBER PLUG D=12.5 L=4	トメセン D=12.5 L=4	3
45		229-01805	GROUND MARK	グラウンドマーク	1
46		400-17200	SAFETY_SWITCH_PLATE	アンセリスイッチイタ	1
47		SM-4040855-SP	SCREW	ナハネジ	2
48		WP-0430800-SD	WASHER M4	ヒラサカネコカタマル M4	2
49		SM-4041255-SP	SCREW M4 L=12	ナハネジ M4 L=12	3
50		TA-1250406-R0	RUBBER PLUG D=12.5 L=4	トメセン D=12.5 L=4	2
51		CM-3002000-01	ATTENTION SEAL	ユビケガチユウイシール(16)	1
52		CM-3002001-B1	SAFETY LABEL 12	アンセリラベル12	1
53		CM-3002000-03	ATTENTION LABEL	ユビケガチユウイシール(31.5)	1
54		400-26811	THREADING DIAGRAM	イトトオツシール	1
NOTE (注記)			#01...FOR LH-4168-7	LH-4168-7用	
			#02...FOR LH-4128,4128-7	LH-4128,4128-7用	
			#03...FOR LH-4128-7,4168-7	LH-4128-7,4168-7用	

2. MAIN SHAFT COMPONENTS (1)

上軸関係 (1)

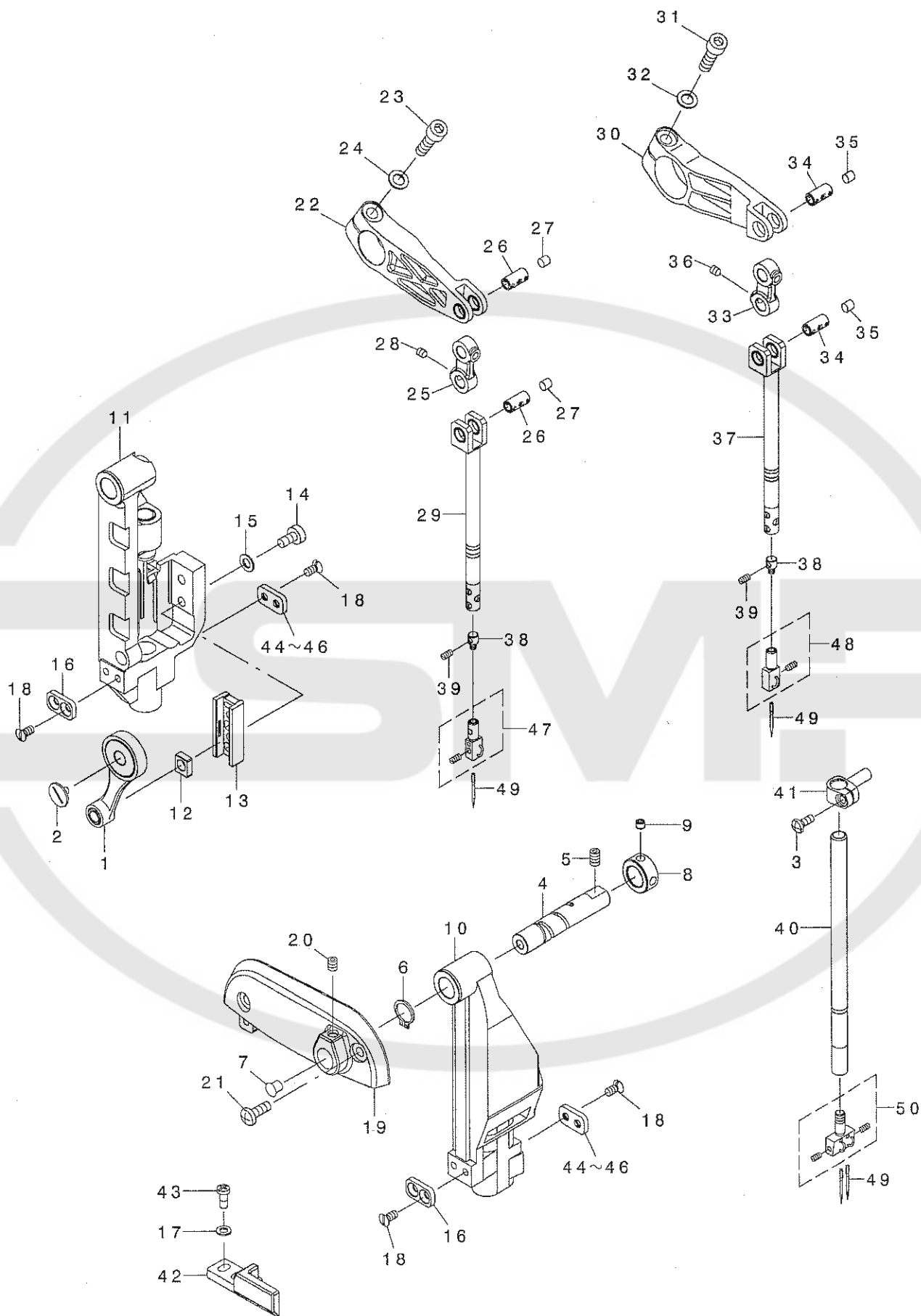

REF. NO	NOTE	PART NO.	DESCRIPTION	品名	Qty
1	#02	400-17471	ASSY-NB_CRANK_ROD	クランクロッド (クミ)	1
2	#02	B1903-552-000	LEFT SCREW	ヒタリネジ	1
3	#02	SM-4041055-SP	SCREW	ナハネジ M4 L=10	1
4		400-22111	NEEDLE_BAR_FRAME_SHAFT	ヨウトウダ インテンツク	1
5		SM-8050812-TP	SCREW M5X8	トメネジ M5X0.8 L=8	1
6		RC-1200001-KP	C-SHAPED SNAP RING	Cカ タメワ	1
7		TA-0550604-R0	RUBBER PLUG	トメセン	2
8		CS-1200981-TP	THRUST COLLAR D=12 W=9	スラストウケ D=12 W=9	1
9		SM-8050412-TP	SCREW M5 L=4	トメネジ M5 L=4	2
10	#01	400-20297	ASSY-NB_FRAME_TYPE68	ハリホ ウウトウダ イ(クミ)カタハリツキ	1
11	#02	400-19825	ASSY-NB_FRAME_TYPE28	ハリホ ウウトウダ イ(クミ)カタハリナシ	1
12	#02	400-20023	SLIDE_BLOCK	カクコ マ	1
13	#02	400-20018	CONNECTION_GUIDE-B	ハリホ ウダ キアンナイB	1
14	#02	SM-6051000-SP	SCREW	ヒラネジ M5 L=10	2
15	#02	WP-0550800-SP	WASHER 5.5X10X0.8	ヒラサガネ 5.5X10X0.8	2
16		400-20032	FRAME_GUIDE-A2	フレームガイド A2	1
17		WP-0430800-SD	WASHER M4	ヒラサガネ コガタマル M4	2
18		SM-2040750-TP	SCREW M4 L=7.4	マルサラネジ M4 L=7.4	4
19		400-13922	FRAME_SHAFT_BASE	ヨウトウ インテンツクダ イ	1
20		SM-8050612-TP	SCREW M5X6	トメネジ M5X0.8 L=6	1
21		SM-4051455-SP	SCREW M5 L=14	ナハコネジ M5 L=14	2
22	#01	400-15884	ASSY_ND_ARM_LEFT	ハリホ ウクト ウウテ ヒタリクミ	1
23	#01	SM-6062002-TP	SCREW M6 L=20	ロツカクアナホ ルト M6 L=20	1
24	#01	WP-0651056-SH	WASHER 6.5X11X1	ヒラサガネ 6.5X11X1	1
25	#01	400-15889	NEEDLE_BAR_ROD	ハリホ ウクト ウロッド	1
26	#01	400-15890	NEEDLE_BAR_ROD_PIN	ハリホ ウクト ウロッド ヒン	2
27	#01	CQ-5000000-F0	FELT	ロツト フェルト	0.01
28	#01	SM-8040642-TP	SCREW	トメネジ M4 L=6	2
29	#01	400-21058	ASSY-NEEDLE_BAR	ハリホ ウ(クミ)	1
30	#01	400-15887	ASSY_ND_ARM_RIGHT	ハリホ ウクト ウウテ ミキクミ	1
31	#01	SM-6062502-TP	SCREW M6 L=25	ロツカクアナホ ルト M6 L=25	1
32	#01	WP-0651056-SH	WASHER 6.5X11X1	ヒラサガネ 6.5X11X1	1
33	#01	400-15889	NEEDLE_BAR_ROD	ハリホ ウクト ウロッド	1
34	#01	400-15890	NEEDLE_BAR_ROD_PIN	ハリホ ウクト ウロッド ヒン	2
35	#01	CQ-5000000-F0	FELT	ロツト フェルト	0.01
36	#01	SM-8040642-TP	SCREW	トメネジ M4 L=6	2
37	#01	400-21058	ASSY-NEEDLE_BAR	ハリホ ウ(クミ)	1
38	#01	400-12064	NEEDLE_CLAMP HOLDER	ハリト メホルダー	2
39☆	#01	B1425-526-000	SCREW 1/8-44 L=6	ハリト メトメネジ	4
40	#02	226-51905	NEEDLE BAR	ハリホ ウ(イトキリツキ)	1
41	#02	400-25751	NEEDLE_BAR_CONNECTION	ハリホ ウダ キ	1
42		400-11151	FRAME_GUIDE-B	フレームガイド B	1
43		SM-4041055-SP	SCREW	ナハネジ M4 L=10	2
44	#03	400-25033	FRAME_GUIDE-A3	フレームガイド A3	1
45	#03	400-25032	FRAME_GUIDE-A1	フレームガイド A1	1
46	#03	400-20032	FRAME_GUIDE-A2	フレームガイド A2	1
47	#04	400-26069	ASSY_NEEDLE_CLAMP_L(1/4)	ハリト メクミヒタリ (1/4)	1
48	#04	400-26090	ASSY_NEEDLE_CLAMP_R(1/4)	ハリト メクミミキ (1/4)	1
49		MDP-500B1400	NEEDLE DPX5 #14	ハリ DPX5 #14	2
50	#04	400-26035	ASSY_NEEDLE_CLAMP(1/4)	ハリト メクミ (1/4)	1

NOTE (注記)

#01...FOR LH-4168-7
 #02...FOR LH-4128,4128-7
 #03...SELECTIVE PARTS
 #04...EXCHANGING GAUGE PARTS
 (SEE P.43~49)

LH-4168-7用
 LH-4128,4128-7用
 選択部品
 交換ゲージ部品
 (43~49ページご参照下さい。)

3. MAIN SHAFT COMPONENTS (2)

上軸関係 (2)

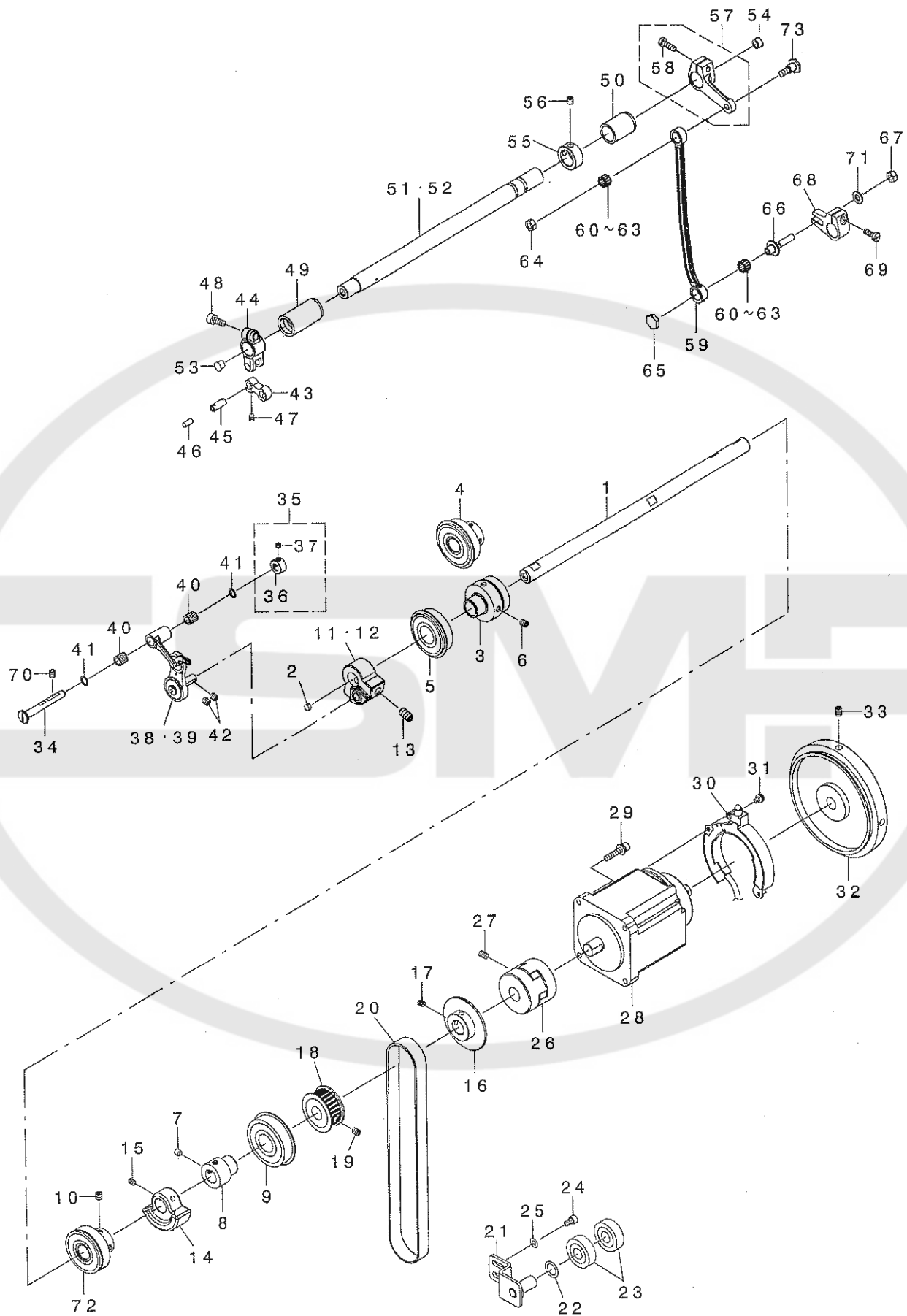

REF. NO	NOTE	PART NO.	DESCRIPTION	レ	ソ	メ	イ	Qty
1		400-12065	MAIN SHAFT				ウツク	1
2	#01	TA-0600401-RO	PLUG				トメセン D=6 L=4	1
3	#01	400-25192	ASSY_MAIN_SHAFT_BEARING_F68				ウツク クマエハ アリソク 68	1
4	#02	400-25206	ASSY_MAIN_SHAFT_BEARING_F28				ウツク クマエハ アリソク 28	1
5	#01	SB-1200020-00	BEARING				コロカ リソク クウケ	1
6		SM-8060612-TP	SCREW M6 L=6				トメネソ M6 L=6	2
7		SM-8060612-TP	SCREW M6 L=6				トメネソ M6 L=6	2
8		SB-1200008-00	BEARING				コロカ リソク クウケ	1
9		236-04200	MAIN SHAFT BEARING SUPPORT				ウツク クハ アリソク ウケ	1
10		SM-8060612-TP	SCREW M6 L=6				トメネソ M6 L=6	2
11	#01	400-12067	COUNTERWEIGHT 68				ツリアイスイ 68	1
12	#02	400-12066	COUNTERWEIGHT 28				ツリアイスイ 28	1
13		SM-8081652-TP	SCREW M8 L=16				トメネソ M8 L=16	2
14	#01	400-12078	BALANCER WEIGHT 68				ハ ランサ=68	1
15	#01	SM-8050612-TP	SCREW M5X6				トメネソ M5X0.8 L=6	2
16		400-13354	WINDER DRIVING WHEEL				イトマキガ ルマ	1
17		SM-8050612-TP	SCREW M5X6				トメネソ M5X0.8 L=6	2
18		400-17112	ASSY_MAIN_SHAFT_SPROCKET				ウツク クスア ロケツト(クミ)	1
19		SM-8060612-TP	SCREW M6 L=6				トメネソ M6 L=6	2
20		400-17123	TIMING BELT				タイミンク ハ ルト	1
21		400-11226	ASSY IDOLER PLATE				アイドラープレートクミ	1
22		E3026-721-000	SLIDER				ホ リスライダ	1
23		B1803-019-000	BALL BEARING, INTERMEDIATE				シタソ クナカ ハ アリソク	2
24		SM-6050802-TP	SCREW M5X0.8 L=8				ロツカクアナホ ルト M5X0.7 L=8	2
25		WP-0531000-SD	WASHER M5				ヒラサ カネ コガ タマル M5	2
26		236-04309	COUPLING				カウプ リソク	1
27		SM-8060812-TP	SCREW M6 L=8				トメネソ M6 L=8	4
28		KM-0000004-60	SERVO MOTOR				サーボ モータ	1
29		SL-6052592-TN	BOLT				サ カ ネツキロツカクアナホ ルト	4
30		M6801-471-0A0	SYNC ASM.				SYNCクミ	1
31		SL-4040881-SC	SCREW M4 L=8				サ カ ネツキ ナハ コネソ M4 L=8	2
32		400-25237	ASSY_HAND WHEEL				ハス ミク ルマクミ	1
33		SM-8060812-TP	SCREW M6 L=8				トメネソ M6 L=8	2
34		400-06300	THREAD TAKE UP CRANK SH				デンビ ソクランクウ ク	1
35		400-10434	THRUST COLLAR ASM				デンビ ソクランクビ ススラストカラークミ	1
36		400-10435	THRUST COLLAR				デンビ ソクランクビ ススラストカラ	(1)
37		400-10436	THRUST COLLAR SCREW				デンビ ソクランクビ ススラストカラトメネ	(2)
38	#01	400-21062	COMP TAKE UP LEVER 68				デンビ ソクツゴ ウ 68	1
39	#02	400-21061	COMP TAKE UP LEVER 28				デンビ ソクツゴ ウ 28	1
40		SB-3070002-00	BEARING				コロカ リソク クウケ	2
41		228-91204	BEARING SUPPORT				ハ アリソク ササエ	2
42		SM-8060612-TP	SCREW M6 L=6				トメネソ M6 L=6	2
43		400-21463	NF ARM LINK				ハリアリウデ リソク	1
44		400-21462	NF ARM				ハリアリウデ	1
45		400-15891	NEEDLE FEED LINK PIN				ハリアリソクビ ソ	2
46		CQ-5000000-FO	FELT				ロツト フェルト	0.01
47		SM-8040642-TP	SCREW				トメネソ M4 L=6	2
48		SM-6061402-TP	SCREW M6 L=14				ロツカクアナネソ M6 L=14	1
49		400-12550	NF SHAFT BUSH F				ヨウト ウツ クマエタマ	1
50		400-10709	NF SHAFT BUSH R				ヨウト ウツ クアトメタマ	1
51	#01	400-12079	NEEDLE FEED SHAFT 68				ハリホ ヲヨウト ウツ ク68	1
52	#02	400-12535	NEEDLE FEED SHAFT 28				ハリホ ヲヨウト ウツ ク	1
53		TA-0750704-RO	RUBBER PLUG				トメセン	1
54		TA-0950806-RO	RUBBER PLUG				トメセン	1
55		CS-1701181-TP	THRUST COLLAR D=17 W=11				スラストウケ D=17 W=11	1
56		SM-8060612-TP	SCREW M6 L=6				トメネソ M6 L=6	2
57		400-26910	ASSY_NF_REAR_ARM				ハリアリコウア ウデ クミ	1
58		SM-6051602-TP	SCREW M5X0.8 L=16				ロツカクアナホ ルト M5X0.8 L=16	(1)
59		400-11435	NEEDLE FEED ROD				ハリネクリロツト	1
60	#03	B1905-541-A00	NEEDLE BEARING, A				デンビ ソ ニート ルハ アリソク	2
61	#03	B1905-541-B00	NEEDLE BEARING				デンビ ソ ニート ルハ アリソク	2
62	#03	B1905-541-C00	NEEDLE BEARING				デンビ ソ ニート ルハ アリソク	2
63	#03	B1905-541-D00	NEEDLE BEARING				デンビ ソ ニート ルハ アリソク	2
64		NM-6060001-CP	NUT M6				ロツカクナツト M6	1
65		400-12082	NE ROD SCREW				ハリアリチヨウセツネソ フタ	1
66		400-15893	NF ADJUSTING SCREW				ハリアリチヨウセツネソ	1
67		NM-6060001-CP	NUT M6				ロツカクナツト M6	1
68		400-12081	NF LOWER ARM				ハリホ ヲヨウト ウタウデ	1
69		SM-6051400-SP	SCREW				ヒラネソ	1
70		SM-8060612-TP	SCREW M6 L=6				トメネソ M6 L=6	2
71		WP-0621016-SD	WASHER 6.2X13X1				ヒラサ カネ 6.2X13X1	1
72		400-25194	ASSY_MAIN_SHAFT_BEARING_M				ウツク クナカハ アリソク	1
73		SD-0800806-TP	SHOULDER SCREW D=8 H=8				タ ソネソ D=8 H=8	1

NOTE (注記)

#01...FOR LH-4168-7

#02...FOR LH-4128,4128-7

#03...SELECTIVE PARTS

LH-4168-7用

LH-4128,4128-7用

選択部品

4. NEEDLE DRIVE COMPONENTS (1)

針驅動關係 (1)

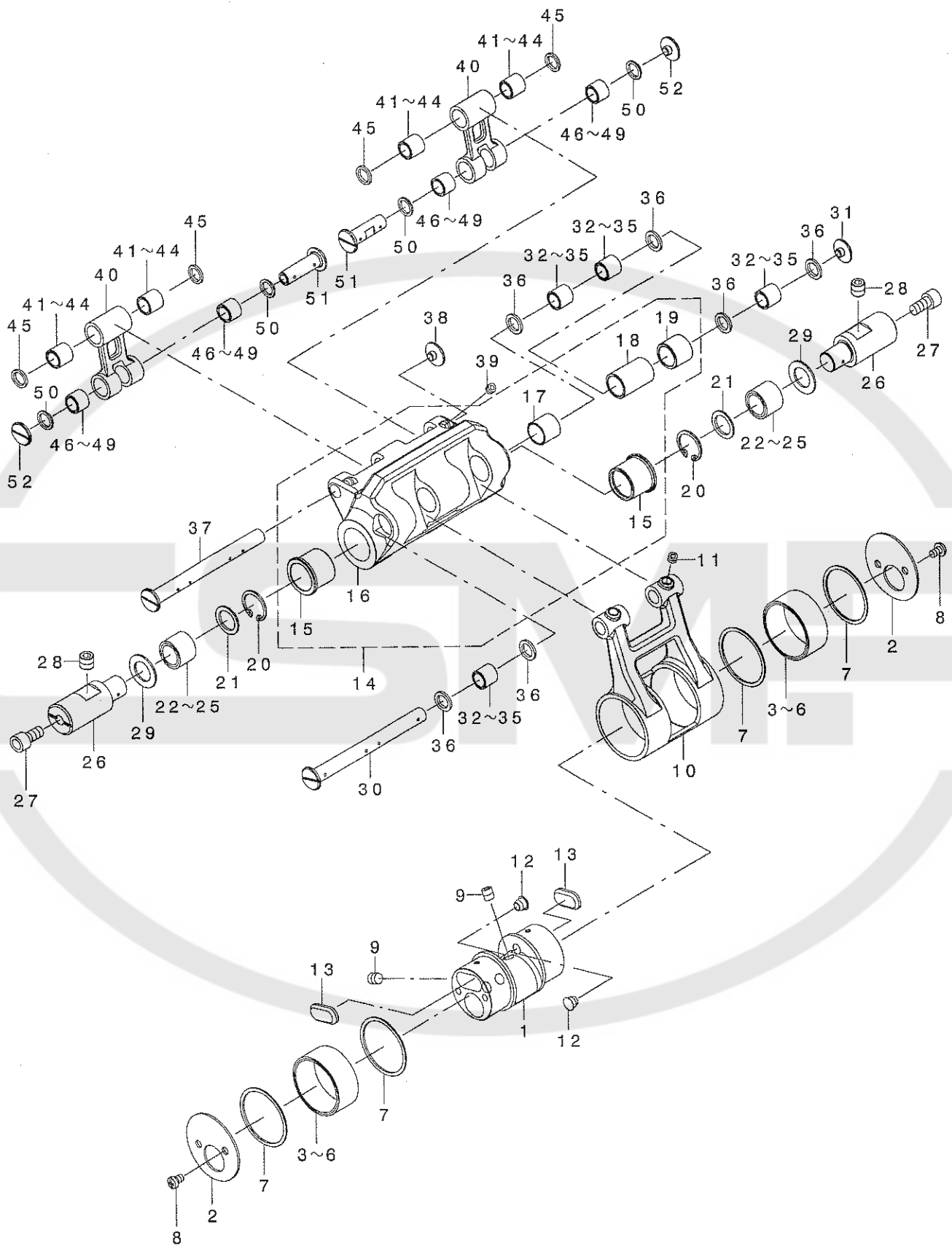

REF. NO	NOTE	PART NO.	DESCRIPTION	ヒョウメイ	Qty
1		400-15895	ND_ECCENTRIC_CAM	ハリホ ウクト ウカム	1
2		400-15896	ND_CAM_LID	ハリホ ウクト ウカムフタ	2
3	#01	SB-3320001-0A	BEARING	コロカ リンク クウケ	2
4	#01	SB-3320001-0B	BEARING	コロカ リンク クウケ	2
5	#01	SB-3320001-0C	BEARING	コロカ リンク クウケ	2
6	#01	SB-3320001-0D	BEARING	コロカ リンク クウケ	2
7		400-15898	ND_CAM_COVER	カムカバー	4
8		SM-4040655-SP	SCREW M4 L=6	ナベ コネジ M4 L=6	4
9		SM-8060612-TP	SCREW M6 L=6	トメネジ M6 L=6	4
10		400-25897	ROLLER GUIDE R	ローラカ イト R	1
11		SM-8050412-TP	SCREW M5 L=4	トメネジ M5 L=4	2
12		TA-0620504-R0	CAP	トメセン	2
13		400-20387	ND_CAM_GREASE_CAP	グ リーズキャップ	2
14		400-15899	ASSY_ND_CENTER_LINK	センターリンククミ	1
15		400-13269	ND_CENTER_LINK_BUSH A	センターリンクア ッシュA	(2)
16		400-15900	ND_CENTER_LINK	センターリンク	(1)
17		400-15901	ND_CENTER_LINK_BUSH B	センターリンクア ッシュB	(1)
18		400-15902	ND_CENTER_LINK_BUSH C	センターリンクア ッシュC	(1)
19		400-21932	ND_CENTER_LINK_BUSH D	センターリンクア ッシュD	(1)
20		RC-1700002-KP	RETAINING RING 17	Cカ タメワ 17	2
21		400-15912	ND_CENTER_PIN_COVER	センターピ ソンカバー	2
22	#01	SB-3120005-0A	BEARING	コロカ リンク クウケ	2
23	#01	SB-3120005-0B	BEARING	コロカ リンク クウケ	2
24	#01	SB-3120005-0C	BEARING	コロカ リンク クウケ	2
25	#01	SB-3120005-0D	BEARING	コロカ リンク クウケ	2
26		400-15903	ND_CENTER_LINK_SHAFT	センターリンクシャフト	2
27		SM-6061202-TP	SCREW M6 L=12	ロツカクアナホ ルト M6 L=12	2
28		SM-8080812-TP	SCREW M8X8	トメネジ M8 L=8	2
29		WP-1221016-SP	WASHER	ヒラサ カ ネ	2
30		400-15907	ND_PIN A	ハリホ ウクト ウロッド ビ ソンA	1
31		400-15911	ND_PIN_LID_SCREW	ロッド ビ ソトメネジ	1
32	#01	SB-3080013-0A	BEARING	コロカ リンク クウケ	4
33	#01	SB-3080013-0B	BEARING	コロカ リンク クウケ	4
34	#01	SB-3080013-0C	BEARING	コロカ リンク クウケ	4
35	#01	SB-3080013-0D	BEARING	コロカ リンク クウケ	4
36		400-15913	ND_PIN_COVER A	ピ ソンカバー -A	6
37		400-15908	ND_PIN B	ハリホ ウクト ウロッド ビ ソンB	1
38		400-15911	ND_PIN_LID_SCREW	ロッド ビ ソトメネジ	1
39		SM-8050412-TP	SCREW M5 L=4	トメネジ M5 L=4	2
40		400-15904	ND ROD A	ハリホ ウクト ウロッド A	2
41	#01	SB-3080014-0A	BEARING	コロカ リンク クウケ	4
42	#01	SB-3080014-0B	BEARING	コロカ リンク クウケ	4
43	#01	SB-3080014-0C	BEARING	コロカ リンク クウケ	4
44	#01	SB-3080014-0D	BEARING	コロカ リンク クウケ	4
45		400-15914	ND_PIN_COVER B	ピ ソンカバー -B	4
46	#01	SB-3080015-0A	BEARING	コロカ リンク クウケ	4
47	#01	SB-3080015-0B	BEARING	コロカ リンク クウケ	4
48	#01	SB-3080015-0C	BEARING	コロカ リンク クウケ	4
49	#01	SB-3080015-0D	BEARING	コロカ リンク クウケ	4
50		400-15915	ND_PIN_COVER C	ピ ソンカバー -C	4
51		400-15909	ND_PIN C	ハリホ ウクト ウロッド ビ ソンC	2
52		400-15911	ND_PIN_LID_SCREW	ロッド ビ ソトメネジ	2

NOTE (注記) #01...SELECTIVE PARTS

選択部品

5. NEEDLE DRIVE COMPONENTS (2)

針駆動関係 (2)

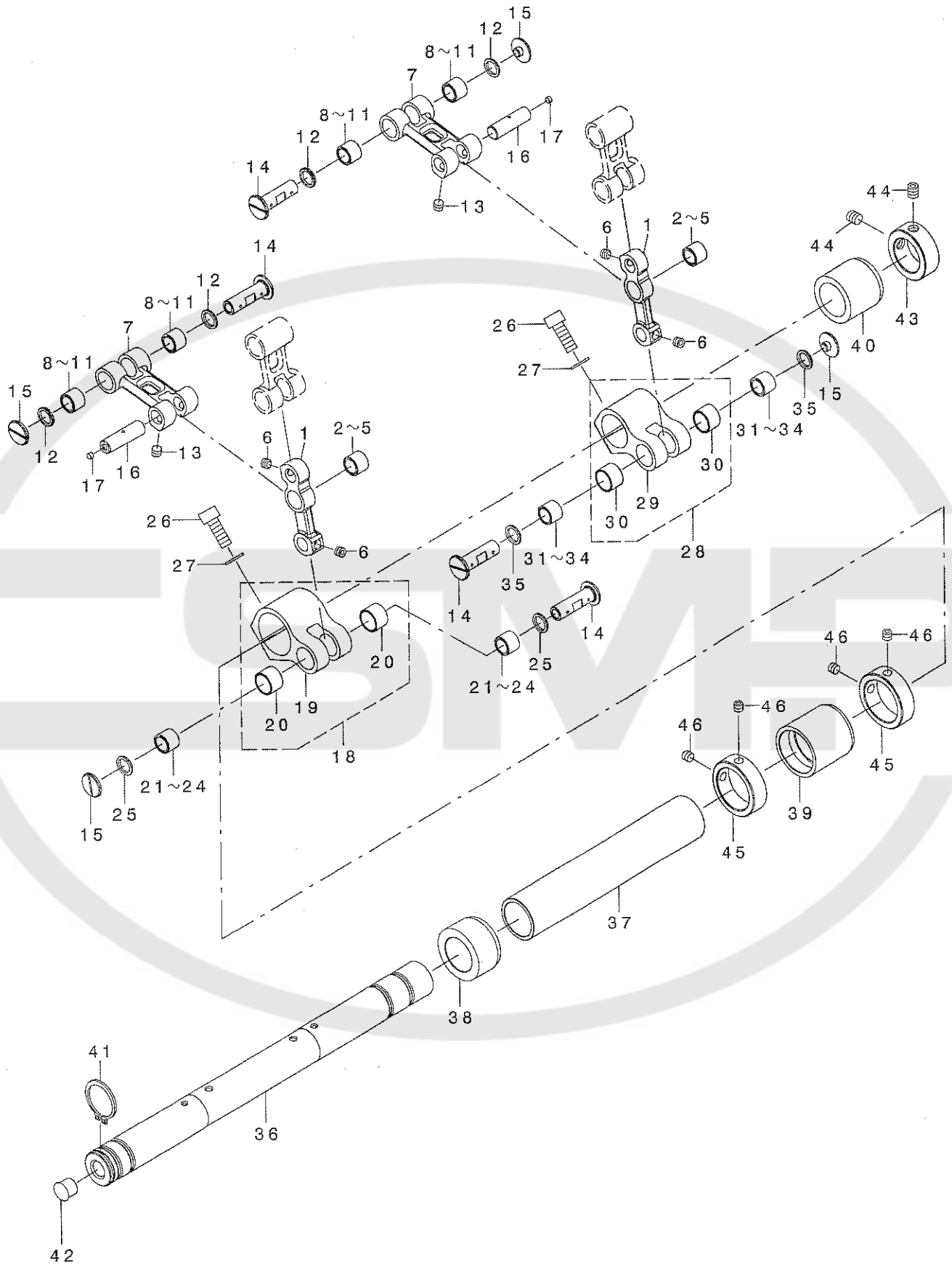

REF. NO	NOTE	PART NO.	DESCRIPTION	ル ヨ メ イ	Qty
1		400-15905	ND ROD_B	ハリホ ウクト ウロッド B	2
2	#01	SB-3080015-0A	BEARING	コロカ リジ クウケ	2
3	#01	SB-3080015-0B	BEARING	コロカ リジ クウケ	2
4	#01	SB-3080015-0C	BEARING	コロカ リジ クウケ	2
5	#01	SB-3080015-0D	BEARING	コロカ リジ クウケ	2
6		SM-8050412-TP	SCREW M5 L=4	トメネジ M5 L=4	4
7		400-15906	ND ROD_C	ハリホ ウクト ウロッド C	2
8	#01	SB-3080015-0A	BEARING	コロカ リジ クウケ	4
9	#01	SB-3080015-0B	BEARING	コロカ リジ クウケ	4
10	#01	SB-3080015-0C	BEARING	コロカ リジ クウケ	4
11	#01	SB-3080015-0D	BEARING	コロカ リジ クウケ	4
12		400-15915	ND_PIN_COVER_C	ピンカハ -C	4
13		SM-8050412-TP	SCREW M5 L=4	トメネジ M5 L=4	4
14		400-15909	ND_PIN_C	ハリホ ウクト ウロッド ピンC	4
15		400-15911	ND_PIN_LID_SCREW	ロッド ピン トメネジ	4
16		400-15910	ND_PIN_D	ハリホ ウクト ウロッド ピンD	2
17		115-17307	PLUG	ハリクト -レハ -ピン フタ	2
18		400-15916	ASSY_ND_CRANK_R	ハリホ ウクト ウクランクミキ クミ	1
19		400-15917	ND_CRANK_R	ハリホ ウクト ウクランクミキ	(1)
20		400-15918	ND_CRANK_BUSH	クランク ア ッシュ	(2)
21	#01	SB-3080015-0A	BEARING	コロカ リジ クウケ	2
22	#01	SB-3080015-0B	BEARING	コロカ リジ クウケ	2
23	#01	SB-3080015-0C	BEARING	コロカ リジ クウケ	2
24	#01	SB-3080015-0D	BEARING	コロカ リジ クウケ	2
25		400-15915	ND_PIN_COVER_C	ピンカハ -C	2
26		SM-6061602-TP	SCREW M6 L=16	ロツカクアナホ ルト	2
27		WP-0651056-SH	WASHER 6.5X11X1	ヒラサ カ ネ 6.5X11X1	2
28		400-15919	ASSY_ND_CRANK_L	ハリホ ウクト ウクランクヒタ リクミ	1
29		400-15920	ND_CRANK_L	ハリホ ウクト ウクランクヒタ リ	(1)
30		400-15918	ND_CRANK_BUSH	クランク ア ッシュ	(2)
31	#01	SB-3080015-0A	BEARING	コロカ リジ クウケ	2
32	#01	SB-3080015-0B	BEARING	コロカ リジ クウケ	2
33	#01	SB-3080015-0C	BEARING	コロカ リジ クウケ	2
34	#01	SB-3080015-0D	BEARING	コロカ リジ クウケ	2
35		400-15915	ND_PIN_COVER_C	ピンカハ -C	2
36		400-15921	ND_SHAFT_L	ハリホ ウクト ウツ クヒタ リ	1
37		400-15922	ND_SHAFT_R	ハリホ ウクト ウツ クミキ	1
38		400-15923	ND_SHAFT_BUSH_F	ハリホ ウクト ウツ クマエ	1
39		400-15924	ND_SHAFT_BUSH_M	ハリホ ウクト ウツ クナカ	1
40		400-15925	ND_SHAFT_BUSH_R	ハリホ ウクト ウツ クウツロ	1
41		RC-1850001-KP	SNAP RING 18.5	Cカ タトメ 18.5	1
42		TA-0950806-RO	RUBBER PLUG	トメセシ	1
43		CS-2001181-TP	THRUST COLLAR D=20 W=11	スラストウケ D=20 W=11	1
44		SM-8060612-TP	SCREW M6 L=6	トメネジ M6 L=6	2
45		CS-2501081-TP	THRUST COLLAR D=25 W=10	スラストウケ D=25 W=10	2
46		SM-8050412-TP	SCREW M5 L=4	トメネジ M5 L=4	4

NOTE (注記) #01...SELECTIVE PARTS 選択部品

6. NEEDLE CHANGE COMPONENTS

針切換え関係

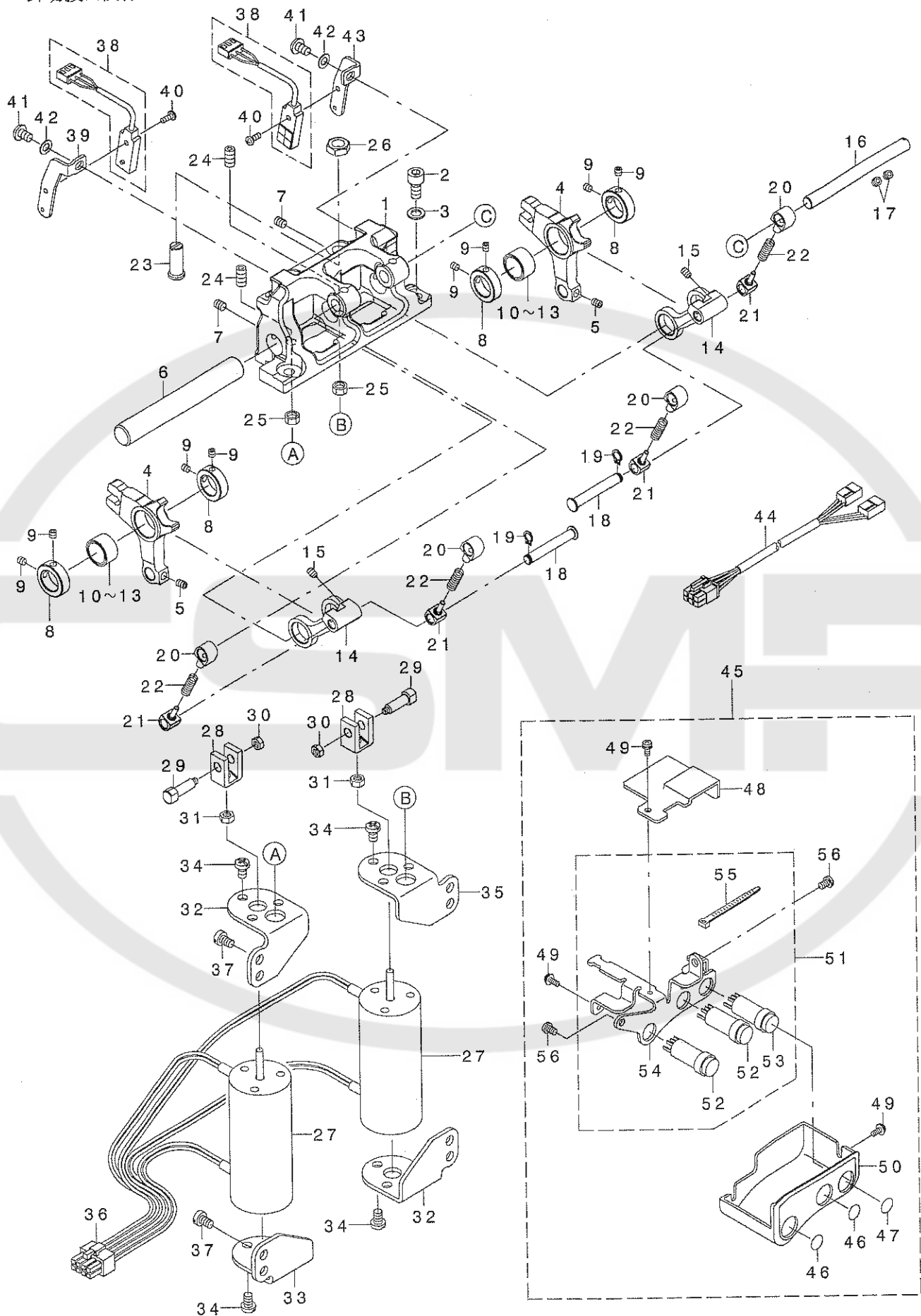

REF. NO	NOTE	PART NO.	DESCRIPTION	ヒョウメシ	Qty
1		400-15928	NC_SHAFT_BASE	カタハリキリカエツクハース	1
2		SM-6061202-TP	SCREW M6 L=12	ロツカクアナホ'ルト M6 L=12	2
3		WP-0651056-SH	WASHER 6.5X11X1	ヒラサ'カ'ネ 6.5X11X1	2
4		400-21648	ND_CHANGE_LEVER_COMP	カタハリキリカエレハ'クミ	2
5		SM-8050612-TP	SCREW M5X6	トメネツ' M5X0.8 L=6	2
6		400-15929	NC_SHAFT	カタハリキリカエツク	1
7		SM-8050612-TP	SCREW M5X6	トメネツ' M5X0.8 L=6	2
8		CS-1400781-TP	THRUST COLLAR D=14 W=7	スラストウケ D=14 W=7	4
9		SM-8040412-TP	SET SCREW M4 L=4	トメネツ'	8
10	#01	SB-3140001-0A	BEARING	コロカ'リツ'クウケ	2
11	#01	SB-3140001-0B	BEARING	コロカ'リツ'クウケ	2
12	#01	SB-3140001-0C	BEARING	コロカ'リツ'クウケ	2
13	#01	SB-3140001-0D	BEARING	コロカ'リツ'クウケ	2
14		400-10892	GUIDE_PIN_BASE_COMP	カ'イト'ピンハ'スクミ	2
15		SM-8040612-TP	SCREW M4 L=6	トメネツ' M4 L=6	4
16		400-15932	SPRING_GUIDE_SHAFT	スプ'リツク'カ'イト'ツク	1
17		SM-8050412-TP	SCREW M5 L=4	トメネツ' M5 L=4	2
18		400-15933	SPRING_GUIDE_PIN	スプ'リツク'カ'イト'ピン	2
19		RC-0560711-KP	RETAINING RING	Cカ'タトメ	2
20		400-15934	SPRING_GUIDE_A	スプ'リツク'カ'イト'A	4
21		400-15935	SPRING_GUIDE_B	スプ'リツク'カ'イト'B	4
22		400-15936	CHANGE SPRING	ハリキリカエスプ'リツク'	4
23		400-15937	NC_STOPPER	カタハリキリカエストップ'ハ'	2
24		SS-8661222-TP	SCREW 1/4-40 L=12	ロツカクアナツキトメネツ' 1/4-40 L=	2
25		NS-6660430-SP	NUT 1/4-40	ロツカクナツト 1/4-40	2
26		NM-6510515-SP	NUT M8X0.75 H=5	ロツカクナツト M8X0.75 H=5 3シュ	2
27		400-15943	NC_SOLENOID	ハリキリカエソレノイト'	2
28		400-15938	SOLENOID_NAKKLE	ソレノイト'ナツクル	2
29		400-15939	SOLENOID_NAKKLE_PIN	ソレノイト'ナツクルピン	2
30		NM-6040001-SC	NUT M4	ロツカクナツト M4	2
31		NM-6050001-SC	NUT M5	ロツカクナツト M5X0.8 1シュ	2
32		400-15940	SOLENOID_PLATE_A	ソレノイト'トリツケイタA	2
33		400-15941	SOLENOID_PLATE_B	ソレノイト'トリツケイタB	1
34		SM-4050855-SP	SCREW	ナハ'ネツ' M5 L=8	12
35		400-15942	SOLENOID_PLATE_C	ソレノイト'トリツケイタC	1
36		HK-0346100-80	HOUSING 8P	ハウジング 8P	1
37		SM-6050800-SP	SCREW M5 L=8	ヒラネツ' M5 L=8	8
38		400-05380	UT TRIM SENSOR ASSY	キンセツスイッチ	2
39		400-15945	PROXIMITY_SWITCH_BASE_R	カタハリセンサ-トリツケタ'IR	1
40		SM-4030801-SE	SCREW M3 L=8	ナハ'コネツ' M3X0.5 L=8	2
41		SM-4050855-SP	SCREW	ナハ'ネツ' M5 L=8	2
42		WP-0520656-SA	WASHER 5.2X9.5X0.6	ヒラサ'カ'ネ 5.2X9.5X0.6	2
43		400-15944	PROXIMITY_SWITCH_BASE_L	カタハリセンサ-トリツケタ'IL	1
44		400-29565	NEEDLE_SENSOR_CORD	ニ-ト'ルセンサ-コ-ト'	1
45		400-22509	ASSY_NC_SWITCH	カタハリキリカエスイッチクミ	1
46		400-22638	SHEET_N	シートN	(2)
47		400-22637	SHEET_T	シートT	(1)
48		400-18871	HOLDER_COVER-A	ホルダ'-カハ'-(A)	(1)
49		SL-4030891-SC	SCREW M3X8	ナハ'コネツ'セムス M3 L=8	(3)
50		400-18872	HOLDER_COVER-B	ホルダ'-カハ'-(B)	(1)
51		400-22620	ASSY_NC_SWITCH_CORD	カタハリキリカエスイッチコ-ト'クミ	(1)
52		HA-0052100-0A	SWITCH	スイッチ	(2)
53		HA-0052100-00	SWITCH	シヨウコウスイッチ	(1)
54		400-13653	NC_SWITCH_HOLDER	NCスイッチト'タ'イ	(1)
55		HX-0023300-00	CLIP	ソクセン'ハ'ント'	(1)
56		SM-4040655-SP	SCREW M4 L=6	ナハ'コネツ' M4 L=6	(2)

NOTE (注記) #01...SELECTIVE PARTS

選択部品

7. TENSION POST COMPONENTS

糸調子関係

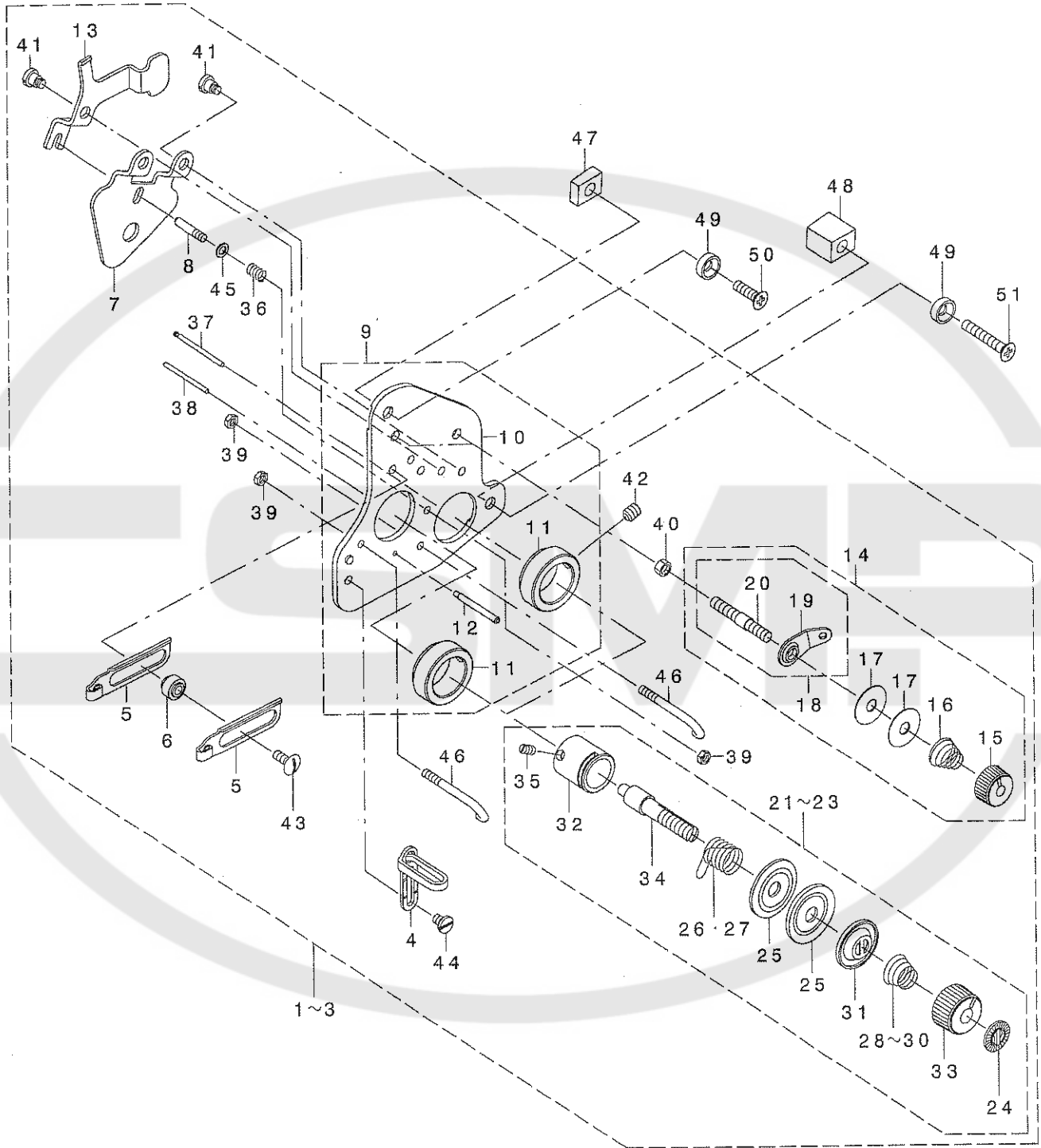

REF. NO	NOTE	PART NO.	DESCRIPTION	ヒソメイ	Qty
1	#01	400-25156	COMP_THREAD_TENSION	イトチョウシクミ	1
2	#02	400-25158	COMP_THREAD_TENSION_G	イトチョウシクミG	1
3	#03	400-25157	COMP_THREAD_TENSION_F	イトチョウシクミF	1
4		228-11301	THREAD GUIDE(UPPER), RIGHT	イトアンナイ(ウエ)ミキ	(1)
5		232-03201	TAKE-UP THREAD GUIDE	デンビソイトアンナイ	(2)
6		232-03300	THREAD GUIDE COLLAR	イトアンナイカラ	(2)
7		400-15698	DISK RELEASE PLATE	ディスクリリースプレート	(1)
8		400-15699	SPRING GUIDE	スプリングガイド	(1)
9		400-15701	ASSY_TENSION_BASE_PLATE	イトチョウシクミ	(1)
10		400-15696	TENSION_BASE_PLATE	イトチョウシクミ	(1)
11		400-15697	THREAD_TENSION_BASE	イトチョウシクミ	(2)
12		400-22463	THREAD_GUIDE_PIN	イトアンナイピン	(1)
13		400-16008	RELEASE LEVER	サラウカシレバ	(1)
14		400-22427	ASSY_THREAD_TENSION_A	イトマキイトチョウシクミ	(2)
15		229-45703	THREAD TENSION NUT	タイチイトチョウシクミナット	(1)
16		229-45505	THREAD TENSION SPRING	タイチイトチョウシクミネ	(1)
17		B3214-047-000	BOBBIN WINDER TENSION DISC	イトチョウシクミ	(2)
18		225-29473	BOBBIN THREAD TENSION ROD ASM.	イトマキイトチョウシクミウ(ケツゴウ)	(1)
19		225-29408	BOBBIN THREAD GUIDE	イトマキイトアンナイ	(1)
20		225-29515	BOBBIN THREAD TENSION ROD	イトマキイトチョウシクミウ	(1)
21	#01	400-25159	ASSY_THREAD_TENSION	イトチョウシクミ	(2)
22	#02	400-25161	ASSY_THREAD_TENSION_G	イトチョウシクミG	(2)
23	#03	400-25160	ASSY_THREAD_TENSION_F	イトチョウシクミF	(2)
24		229-21407	ROTATION STOPPER	イトチョウシクミラカイトントメ	(1)
25		229-21506	THREAD TENSION DISK	イトチョウシクミ	(2)
26☆	#04	229-21605	THREAD TAKE-UP SPRING	イトトリハネ	(1)
27☆	#03	D3128-555-D00	TAKE-UP SPRING	イトトリハネ	(1)
28	#01	229-21704	THREAD TENSION SPRING, A	イトチョウシクミネ(A)	(1)
29	#02	229-62005	THREAD TENSION SPRING	イトチョウシクミネ	(1)
30	#03	D3129-555-D00	THREAD TENSION SPRING	イトチョウシクミネ	(1)
31		229-21803	DISK STOPPER	イトチョウシクミラオサエ	(1)
32		229-45307	THREAD TENSION POST BASE	イトチョウシクミウダ	(1)
33		236-26005	THREAD TENSION NUT	イトチョウシクミナット	(1)
34		400-25162	THREAD_TENSION_POST	イトチョウシクミウ	(1)
35		SS-8090670-SP	SCREW 9/64-40 L= 5.5	トメネジ 9/64-40 L=5.5	(1)
36		B2428-771-000	PRESSER PLATE ADJUSTING SPRING	オシイタ チョーセツハネ	(1)
37		B3118-415-000	TENSION RELEASE PIN	イトコルメピン	(1)
38		B3118-552-C00	TENSION RELEASE PIN C	イトコルメピンC	(1)
39		NS-6080210-SP	NUT 1/8-44	ロツカクナット 1/8-44	(3)
40		NS-6110310-SP	NUT 11/64-40	ロツカクナット 11/64-40	(2)
41		SD-0470316-TP	SHOULDER SCREW D=4.7 H=3.1	タソネジ D=4.7 H=3.1	(3)
42		SM-8050612-TP	SCREW M5X6	トメネジ M5X0.8 L=6	(2)
43		SS-5091020-SP	SCREW 9/64-40 L= 9.5	トラスネジ 9/64-40 L=9.5	(2)
44		SS-6090520-SP	SCREW 9/64-40 L= 5.0	ヒラネジ 9/64-40 L=5	(1)
45		WP-0350516-SD	WASHER 3.5X6X0.5	ヒラサカネ 3.5X6X0.5	(1)
46		B1118-512-000	THREAD TAKE-UP GUIDE LEVER (A)	デンビソイトアンナイA	(2)
47		400-16349	PLATE_SPACER_A	イトチョウシクミイタIA	1
48		400-16350	PLATE_SPACER_B	イトリョウシクミイタIB	1
49		400-16351	PLATE_SPACER_UPPER	イトチョウシクミイタイウエ	2
50		SM-1041401-SN	SCREW M4X0.7 L=14	サラコネジ M4X0.7 L=14	1
51		SM-1042501-SP	SCREW M4X0.7 L=25	サラコネジ M4X0.7 L=25	1

NOTE (注記) #01...TYPE S S仕様
#02...TYPE G G仕様
#03...TYPE F F仕様
#04...TYPE S,G S,G仕様

8. HOOK & HOOK DRIVING SHAFT COMPONENTS (FOR LH-4168-7, 4128, 4128-7)

釜・下軸関係 (FOR LH-4168-7, 4128, 4128-7用)

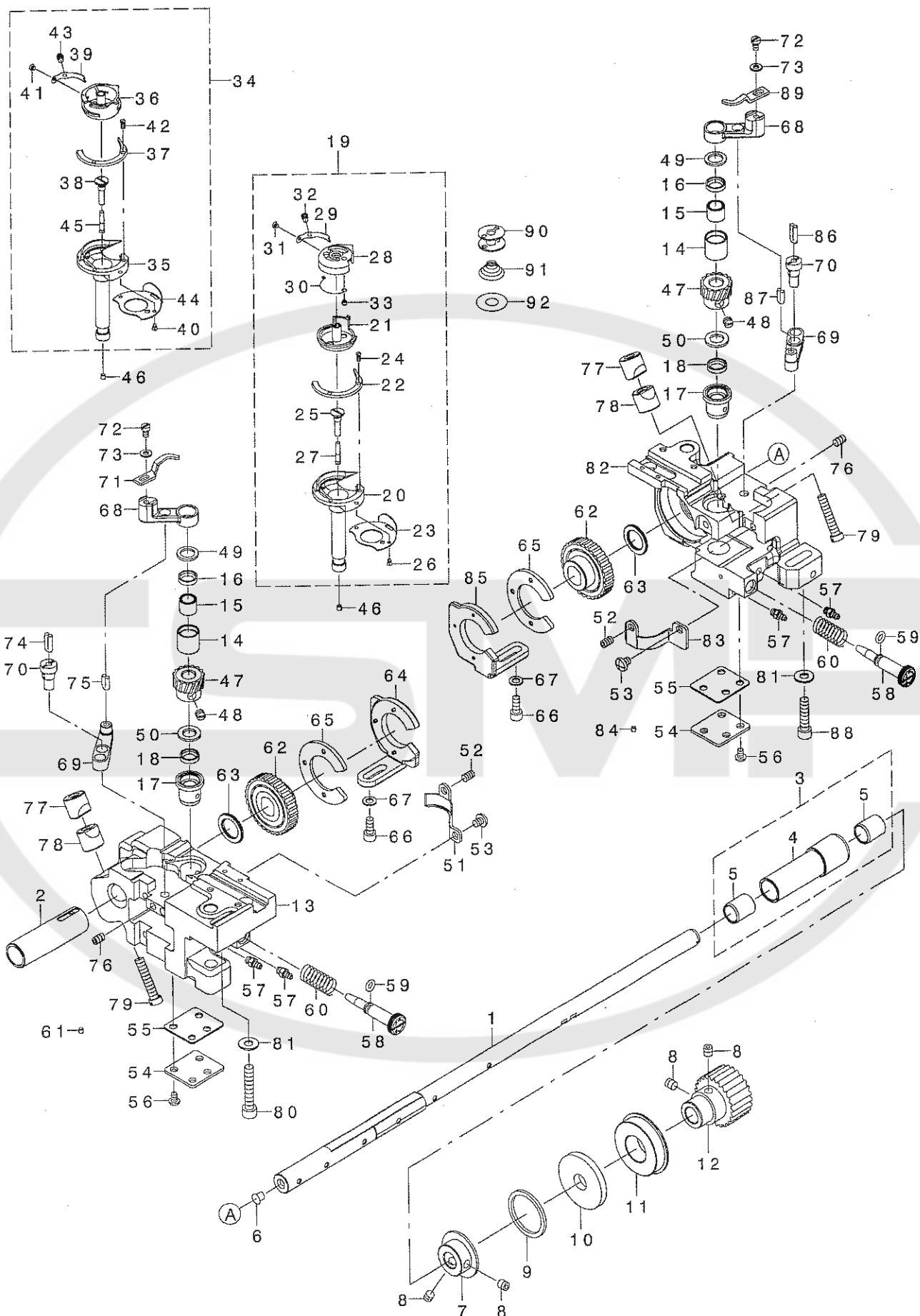

REF. NO	NOTE	PART NO.	DESCRIPTION	ヒョウメイ	Qty
1		400-11853	LOWER SHAFT	シモシフト	1
2		400-20547	LOWER SHAFT BUSH-F	シモシフトクマエメタル(A)	1
3		400-17576	ASSY-LOWER SHAFT BUSH-M	シモシフトクマメタル(クミ)	1
4		400-17577	LOWER SHAFT BUSH-M	シモシフトクマメタル	(1)
5		400-17578	INNER BUSH	シフトウケアッブ	(2)
6		TA-0550604-R0	RUBBER PLUG	トメピン	1
7		400-13355	LOWER SHAFT COLLAR	シモシフトクラストカラー	1
8		SM-806012-TP	SCREW M6 L=6	トメネジ M6 L=6	4
9		400-13061	THRUST WASHER	スラストワッシャー	1
10		236-18804	OIL SEAL	シフトウケオイルシール	1
11		SB-1200010-00	BEARING	ゴンドラベアリング	1
12		400-17115	LOWER SPROCKET	シモシフトクワトロケット	1
13		400-21235	HOOK SHAFT BASE-L	カマシフトクワイ(ヒタリ)	1
14		400-13039	HOOK UPPER BUSH	カマシフトクワウメタル	2
15		SB-3095301-0A	NEEDLE BEARING 9.525X9.52	ニードルベアリング 9.525X9.52	2
16		B1631-850-000	OIL SEAL	チヨセツタイオイルシール	2
17		400-13040	HOOK LOWER BUSH	カマシフトクワウメタル	2
18		B1631-850-000	OIL SEAL	チヨセツタイオイルシール	2
19☆	#01	400-25164	COMP-CAP HOOK	キャップカマシフトクミ	2
20		400-13777	OUTER HOOK(E)	シフトカマ(E)	(1)
21		400-13783	CAP INNERHOOK	キャップナカカマ	(1)
22		400-13784	HOOK GIB	ナカカマナサエ	(1)
23		400-21053	NEEDLE POSITIONER	ハリウケ	(1)
24		101-12803	SCREW	オチエトメネジ	(2)
25		400-12085	OIL PLUG	オイルワッシャー	(1)
26		101-12902	SCREW	ハリウケトメネジ	(2)
27		110-15906	OIL WICK	シモシフトクマエトメネジ ユツン	(1)
28		400-19224	BOBBIN CASE	ボビンケース(カタハリツキ)	(1)
29		226-88501	TENSION ADJUSTING SPRING	シフトイチョウコウネ(0.25)	(1)
30		226-88204	SPRING	シフトイチョウコウネ	(1)
31		101-10500	TENSION SPRING INSTALLING SCRE	シフトイチョウコウネトメネジ	(1)
32		226-12907	TENSION ADJUSTING SCREW	シフトイチョウコウネトメネジ	(1)
33		SS-6560150-SH	SCREW 3/32-80 L=1.3	ヒラネジ 3/32-80 L=1.3	(1)
34☆	#02	400-13786	ASSY-RATCH HOOK	ラッチカマ(クミ)	2
35		400-13777	OUTER HOOK(E)	シフトカマ(E)	(1)
36		400-13782	RATCH INNERHOOK	ラッチナカカマ	(1)
37		400-13784	HOOK GIB	ナカカマナサエ	(1)
38		400-12085	OIL PLUG	オイルワッシャー	(1)
39		226-12402	BOBBIN CASE TENSION SPRING	シフトイチョウコウネ(0.25)	(1)
40		101-12902	SCREW	ハリウケトメネジ	(2)
41		101-10500	TENSION SPRING INSTALLING SCRE	シフトイチョウコウネトメネジ	(1)
42		101-12803	SCREW	オチエトメネジ	(2)
43		101-10609	TENSION ADJUSTING SCREW	シフトイチョウコウネトメネジ	(1)
44		400-21053	NEEDLE POSITIONER	ハリウケ	(1)
45		110-15906	OIL WICK	シモシフトクマエトメネジ ユツン	(1)
46		TA-0290301-M0	PLUG	トメピン D=2.9X3.2 L=3	2
47		101-12001	HOOK SHAFT GEAR, A	カマシフトクワイハギメタル A	2
48		SS-8660530-TP	SCREW 1/4-40 L= 4.5	トメネジ 1/4-40 L=4.5	6
49		101-11201	THRUST WASHER, F	カマシフトクワウメタル スラストワッシャー 1.4	2
50		B1818-051-C00	THRUST WASHER	ネジハギメタル スラストワッシャー C	2
51		400-18526	GEAR COVER-L	ギヤカバー(ヒタリ)	1
52		SM-8050812-TP	SCREW M5X8	トメネジ M5X8 L=8	2
53		SM-4050655-SP	SCREW M5 L=6	ナメネジ M5 L=6	2
54		400-22589	BOTTOM COVER	カマシフトクワイカバー	2
55		400-22590	BOTTOM COVER GASKET	カマシフトクワイパッキン	2
56		SM-4050655-SP	SCREW M5 L=6	ナメネジ M5 L=6	8
57		SQ-2050453-MZ	CONNECTING SCREW	ハーフレンコネジ	4
58		400-16748	OIL ADJUSTING SCREW	カマシフトイチョウコウネ	2
59		RO-0442401-00	RUBBER RING	オリツク	2
60		E3029-715-000	CHUCK SPRING Z	チャックスプリング Z	2
61		TA-0290301-M0	PLUG	トメピン D=2.9X3.2 L=3	6
62		400-25340	LOWER SHAFT GEAR	シモシフトクワイ	2
63		400-11009	GEAR SPACER-A	ギヤスペース-A	2
64		400-25354	ASSY-GEAR HOLDER-L	ギヤホルダー-(L)クミ	1
65		400-25353	GEAR SPACER-B	ギヤスペース-B	2
66		SM-6051202-TP	SCREW M5X0.8 L=12	ロツカクアッブメタル M5X0.8 L=12	4
67		WP-0550800-SP	WASHER 5.5X10X0.8	ヒラシフトワッシャー 5.5X10X0.8	4
68		400-12301	INNERHOOK GUIDE ARM	ナカカマシフトガイドアーム	2
69		232-02104	INNER HOOK GUIDE LINK	ナカカマシフトガイドリンク	2
70		232-02302	INNER HOOK GUIDE ARM SHAFT	ナカカマシフトガイドアームシフト	2
71		400-12302	INNERHOOK GUIDE-L	ナカカマシフトガイド	1
72		SM-675060A-TP	SCREW M3.5 L=6	ヒラコネジ M3.5 L=6	2
73		WP-0371016-SD	WASHER 3.7X8X1	ヒラシフトワッシャー 3.7X8X1	2
74		CQ-3030000-00	OIL WICK	ユツン	0.03
75		CQ-3030000-00	OIL WICK	ユツン	0.02
76		SM-8050812-TP	SCREW M5X8	トメネジ M5X8 L=8	2
77		101-09908	SADDLE INSTALLING BLOCK, UPPER	カマシフトクワイイ(ミキ)	2
78		101-12407	SADDLE INSTALLING BLOCK, LOWER	カマシフトクワイイ(ミキ)	1
79		SS-6153040-SP	SCREW 15/64-28 L=30	ヒラネジ 15/64-28 L=30	2
80		SM-6063502-TP	SCREW M6 L=35	ロツカクアッブメタル	1
81		WP-0621046-SP	WASHER	ヒラシフトワッシャー	2
82		400-21236	HOOK SHAFT BASE-R	カマシフトクワイイ(ミキ)	1
83		400-18527	GEAR COVER-R	ギヤカバー-(ミキ)	1
84		TA-0290301-M0	PLUG	トメピン D=2.9X3.2 L=3	6
85		400-25355	ASSY-GEAR HOLDER-R	ギヤホルダー-(R)クミ	1
86		CQ-3030000-00	OIL WICK	ユツン	0.03
87		CQ-3030000-00	OIL WICK	ユツン	0.02
88		SM-6062502-TP	SCREW M6 L=25	ロツカクアッブメタル M6 L=25	1
89		400-12304	INNERHOOK GUIDE-R	ナカカマシフトガイド	1
90		102-10805	HARD ALUMITE BOBBIN	コウツツアルミボビン	2
91	#03	101-11508	SPRING	クマエトメネジ	2
92	#03	226-53802	SHEET	クワデンボウシ	2

NOTE (注記)

#01...FOR LH-4168-7
 #02...FOR LH-4128,4128-7
 #03...FOR LH-4128-7,4168-7

LH-4168-7用
 LH-4128,4128-7用
 LH-4128-7,4168-7用

9. HOOK & HOOK DRIVING SHAFT COMPONENTS (FOR LH-4168D-7,4128D,4128D-7)

釜・下軸関係 (FOR LH-4168D-7,4128D,4128D-7用)

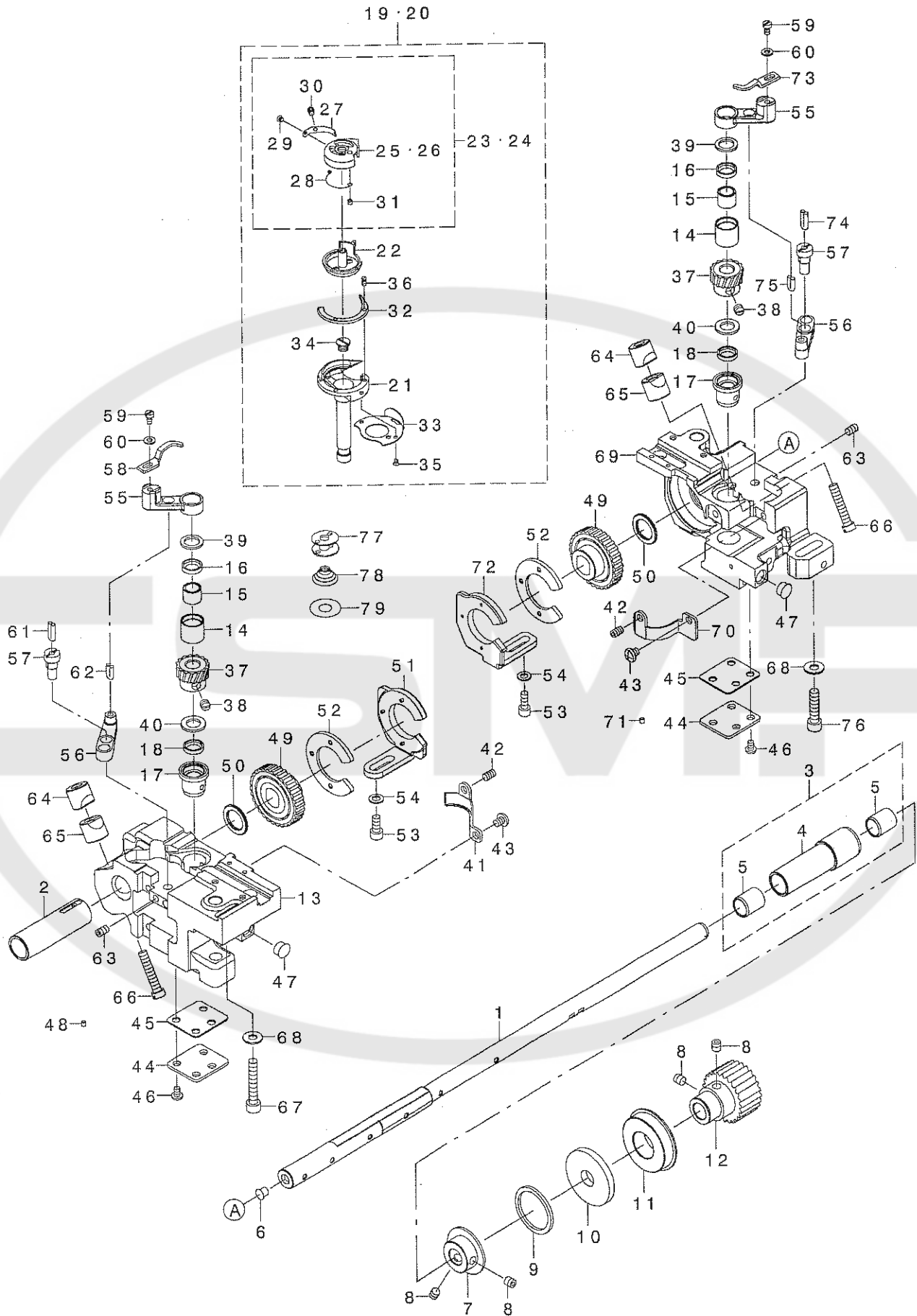

REF. NO	NOTE	PART NO.	DESCRIPTION	ヒ	ソ	メ	イ	Qty
1		400-11853	LOWER SHAFT	シモシ				1
2		400-20547	LOWER SHAFT BUSH-F	シモシ				1
3		400-17576	ASSY-LOWER SHAFT BUSH-M	シモシ				1
4		400-17577	LOWER SHAFT BUSH-M	シモシ				1
5		400-17578	INNER BUSH	シモシ				(1)
6		TA-0550604-RO	RUBBER PLUG	シ				(2)
7		400-13355	LOWER SHAFT COLLAR	トメシ				1
8		SM-8060612-TP	SCREW M6 L=6	シモシ				1
9		400-13061	THRUST WASHER	トメシ				4
10		236-18804	OIL SEAL	スラスト				1
11		SB-1200010-00	BEARING	シ				1
12		400-17115	LOWER SPROCKET	コボカ				1
13		400-21235	HOOK SHAFT BASE-L	シモシ				1
14		400-13039	HOOK UPPER BUSH	カマシ				1
15		SB-3095301-0A	NEEDLE BEARING 9.525X9.52	カマシ				2
16		B1631-850-000	OIL SEAL	ニードル				2
17		400-13040	HOOK LOWER BUSH	シモシ				2
18		B1631-850-000	OIL SEAL	カマシ				2
19☆	#01	400-27404	ASSY_HOOK(D)68	シモシ				2
20☆	#02	400-27407	ASSY_HOOK(D)	カマシ				2
21		400-12245	OUTER HOOK(DS)	カマシ				(1)
22		400-12240	INNER HOOK(D)	シモシ				(1)
23	#01	400-27405	ASSY_BOBBIN_CASE(D)68	カマシ				(1)
24	#02	400-27408	ASSY_BOBBIN_CASE(D)	カマシ				(1)
25	#01	400-27406	BOBBIN_CASE(D)68	カマシ				(1)
26	#02	400-27409	BOBBIN_CASE(D)	カマシ				(1)
27		400-27411	TENSION ADJUSTING SPRING(D)0.2	カマシ				(1)
28	#01	226-88204	SPRING	カマシ				(1)
29		101-10500	TENSION SPRING INSTALLING SCRE	カマシ				(1)
30		226-12907	TENSION ADJUSTING SCREW	カマシ				(1)
31	#01	SS-6560150-SH	SCREW 3/32-80 L=1.3	シモシ				(1)
32		400-12242	HOOK GIB(DP)	カマシ				(1)
33		400-21053	NEEDLE POSITIONER	カマシ				(1)
34		400-21765	SCREW	カマシ				(1)
35		101-12902	SCREW	カマシ				(1)
36		101-12803	SCREW	カマシ				(2)
37		101-12001	HOOK SHAFT GEAR, A	カマシ				(2)
38		SS-8660530-TP	SCREW 1/4-40 L= 4.5	トメシ				2
39		101-11201	THRUST WASHER, F	トメシ				6
40		B1818-051-C00	THRUST WASHER	カマシ				2
41		400-18525	GEAR COVER-L	カマシ				2
42		SM-8050812-TP	SCREW M5X8	カマシ				2
43		SM-4050655-SP	SCREW M5 L=6	カマシ				2
44		400-22589	BOTTOM COVER	カマシ				2
45		400-22590	BOTTOM COVER GASKET	カマシ				2
46		SM-4050855-SP	SCREW M5 L=6	カマシ				8
47		TA-0950806-RO	RUBBER PLUG	トメシ				2
48		TA-0290301-MO	PLUG	トメシ				2
49		400-25340	LOWER SHAFT GEAR	シモシ				6
50		400-11009	GEAR SPACER-A	シモシ				2
51		400-25354	ASSY_GEAR HOLDER-L	カマシ				2
52		400-25353	GEAR SPACER-B	カマシ				1
53		SM-6051202-TP	SCREW M5X0.8 L=12	カマシ				2
54		WP-0550800-SP	WASHER 5.5X10X0.8	カマシ				4
55		400-12301	INNERHOOK GUIDE ARM	カマシ				4
56		232-02104	INNER HOOK GUIDE LINK	カマシ				2
57		232-02302	INNER HOOK GUIDE ARM SHAFT	カマシ				2
58		400-27846	INNERHOOK GUIDE-L_D	カマシ				2
59		SM-67506A0-TP	SCREW M3.5 L=6	カマシ				1
60		WP-0371016-SD	WASHER 3.7X8X1	カマシ				2
61		CQ-3030000-00	OIL WICK	カマシ				0.03
62		CQ-3030000-00	OIL WICK	カマシ				0.02
63		SM-8050812-TP	SCREW M5X8	カマシ				2
64		101-09908	SADDLE INSTALLING BLOCK, UPPER	カマシ				2
65		101-12407	SADDLE INSTALLING BLOCK, LOWER	カマシ				2
66		SS-6153040-SP	SCREW 15/64-28 L=30	カマシ				2
67		SM-6063502-TP	SCREW M6 L=35	カマシ				2
68		WP-0621046-SP	WASHER	カマシ				1
69		400-21236	HOOK SHAFT BASE-R	カマシ				2
70		400-18527	GEAR COVER-R	カマシ				1
71		TA-0290301-MO	PLUG	カマシ				1
72		400-25355	ASSY_GEAR HOLDER-R	カマシ				6
73		400-27847	INNERHOOK GUIDE-R_D	カマシ				1
74		CQ-3030000-00	OIL WICK	カマシ				1
75		CQ-3030000-00	OIL WICK	カマシ				0.03
76		SM-6062502-TP	SCREW M6 L=25	カマシ				0.02
77		162-10805	HARD ALUMITE BOBBIN	カマシ				1
78	#03	101-11508	SPRING	カマシ				2
79	#03	226-53802	SHEET	カマシ				2

NOTE (注記)

#01...FOR LH-4168D-7

#02...FOR LH-4128D,4128D-7

#03...FOR LH-4128D-7,4168D-7

LH-4168D-7用

LH-4128D,4128D-7用

LH-4128D-7,4168D-7用

10. FEED MECHANISM COMPONENTS

送り関係

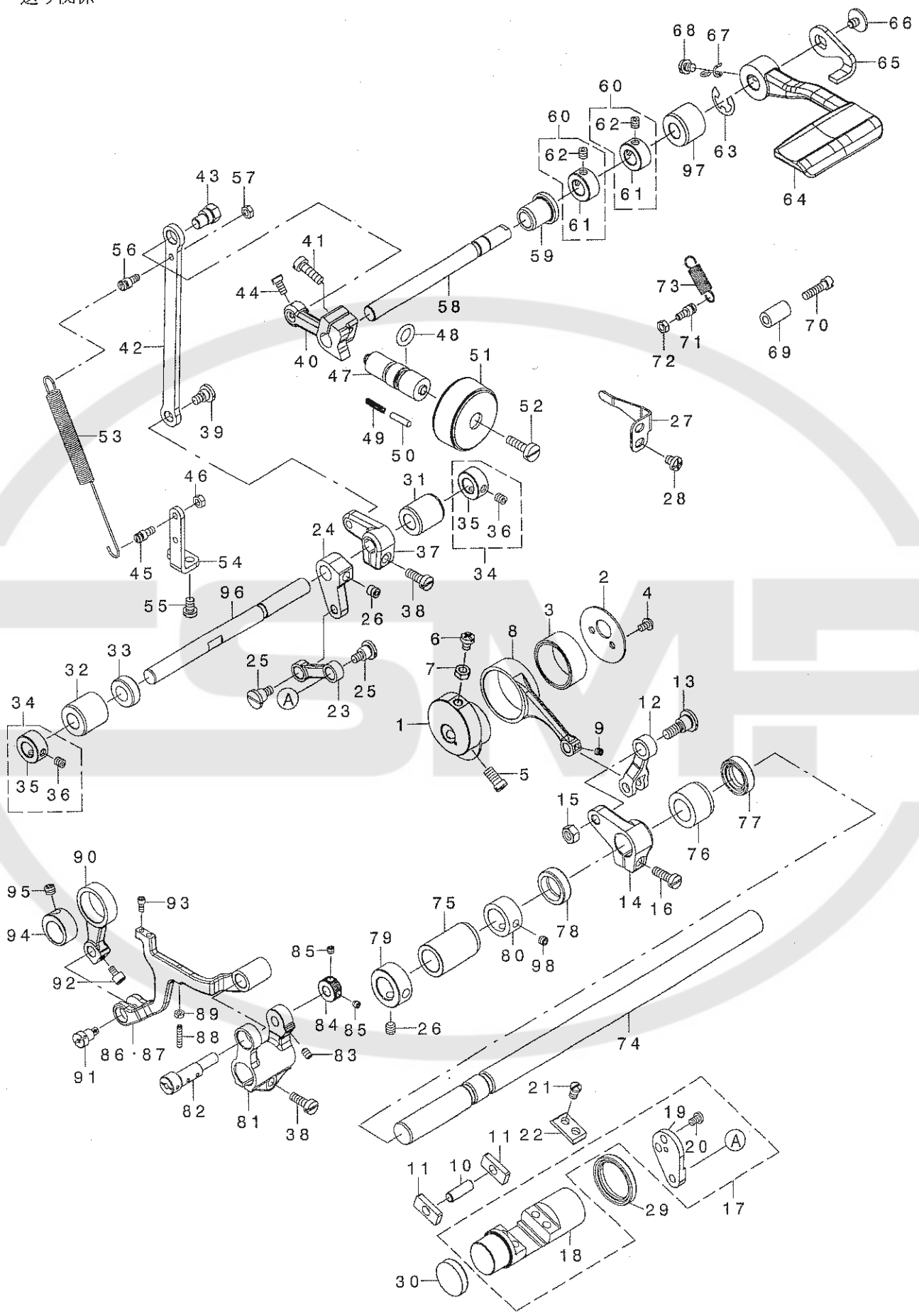

REF. NO	NOTE	PART NO.	DESCRIPTION	Qty
1		400-11905	FD ECCENTRIC_CAM	1
2		400-11906	FD_CAM_LID	1
3		B1636-581-B00	NEEDLE BEARING B	1
4		SM-4040655-SP	SCREW M4 L=6	1
5		SM-6061150-TP	SCREW M6 L=11	2
6		SM-4061255-SP	SCREW M5 L=12	2
7		NM-6050001-SP	NUT M5	1
8		400-11908	FD_CAM_ROD	1
9		SM-8040412-TP	SET SCREW M4 L=4	1
10		B1653-470-000	PIN	1
11		226-09606	FEED DRIVING ROCKER BLOCK, S	1
12		400-11913	FEED ROCKER_ARM_ROD	2
13		SD-0900706-TP	SHOULDER SCREW D=9 H=7	1
14		400-11914	FEED ROCKER_ARM	1
15		NM-6060001-CP	NUT M6	1
16		SM-6051600-SP	SCREW M5 L=16	1
17		400-25302	ASSY-FEED ADJUSTING	1
18		400-11909	FEED ADJUSTING	1
19		400-11917	FEED ADJUSTING_ARM	(1)
20		SM-7050850-TP	SCREW M5 L=8	(1)
21		SM-7050850-TP	SCREW M5 L=8	(2)
22		400-11910	FEED ADJUSTING PLATE	4
23		400-11918	FEED ADJUSTING_ARM_LINK	2
24		400-11919	FC SHAFT_ARM_A	1
25		SD-0800616-TP	SHOULDER SCREW D=8 H=6.1	1
26		SM-8060612-TP	SCREW M6 L=6	2
27		400-11912	FEED ADJUSTING_STOPPER	3
28		SM-4050655-SP	SCREW M5 L=6	1
29		400-11868	FEED ADJUSTING OIL SEAL	2
30		400-26009	FEED ADJUSTING CAP	1
31		236-12807	METAL_A	1
32		236-12906	METAL_B	1
33		236-12609	FEED CHANGING SHAFT OIL SEAL	1
34		400-10464	THRUST COLLAR_ASM	1
35		400-10467	THRUST COLLAR	1
36		400-10469	THRUST COLLAR SCREW	2
37		400-11922	FC SHAFT_ARM_B	(1)
38		SM-6051400-SP	SCREW	(2)
39		SD-0700406-TP	SHOULDER SCREW	1
40		400-11923	FEED REGULATOR	2
41		SM-6051600-SP	SCREW M5 L=16	1
42		400-11924	FEED REGULATOR ROD	1
43		236-13409	FEED ADJUSTING PIN	1
44		SM-6040800-SP	SCREW	1
45		400-11926	SPRING HOOK	2
46		NM-6040001-SC	NUT M4	1
47		229-11804	FEED REGULATOR SCREW	1
48		RO-0922702-00	RUBBER RING	1
49		229-12109	FEED REGULATOR PIN SPRING	1
50		229-12000	FEED REGULATOR PIN	1
51		229-11903	FEED DIAL	1
52		SS-6121860-SP	SCREW 3/16-28 L=18	1
53		400-25315	FEED ADJUST_SPRING	1
54		400-15950	SPRING_HOOK_PLATE	1
55		SM-4040355-SP	SCREW	1
56		400-11926	SPRING_HOOK	2
57		NM-6040001-SC	NUT M4	1
58		400-15947	FEED REGULATOR SHAFT	1
59		400-13549	RVS FEED SHAFT BUSH F	1
60		400-10464	THRUST COLLAR_ASM	1
61		400-10467	THRUST COLLAR	2
62		400-10469	THRUST COLLAR SCREW	(1)
63		RE-0900000-K0	E-RING 9	(2)
64		400-16677	REVERSE FEED LEVER	1
65		400-15949	REVERSE FEED LINK	1
66		SM-6050650-TP	SCREW M5 L=6	1
67		226-56003	SPRING SUSPENSION	1
68		SM-4050655-SP	SCREW M5 L=6	1
69		229-52501	BACK LEVER STOPPER	1
70		SS-6121840-SP	SCREW 3/16-28 L=18	1
71		400-11926	SPRING_HOOK	1
72		NM-6040001-SC	NUT M4	1
73		262-26209	SPRING	1
74		400-11916	FEED ROCKER SHAFT	1
75		400-11939	FEED SHAFT_BUSH_F	1
76		400-11940	FEED SHAFT_BUSH_R	1
77		400-13362	FEED SHAFT OIL SEAL_A	1
78		400-25316	FEED SHAFT OIL SEAL_B	1
79		CS-1501171-TP	THRUST COLLAR D=15 W=11	1
80		CS-1501181-TP	THRUST COLLAR D=15 W=11	1
81		400-11931	FEED BASE_ARM	1
82		400-11932	FEED BASE_SHAFT	1
83		SM-8040612-TP	SCREW M4 L=6	1
84		400-11933	FEED BASE_SHAFT_COLLAR	1
85		SM-8040412-TP	SET SCREW M4 L=4	2
86	#02	400-11946	FEED BASE	1
87	#01	400-11934	FEED_BASE_TRIM	1
88		SM-8031612-TP	SET SCREW M3X16	1
89		NM-6030001-SN	NUT	1
90		400-11935	VERTICAL FEED LINK	1
91		400-11936	VERTICAL_F_LINK_SHAFT	1
92		SM-6750690-TP	SCREW M3.5 L=6	1
93☆		SM-6030672-TP	SCREW M3 L=6	1
94		400-15951	VERTICAL FEED CAM	2
95		SM-8060552-TP	SCREW M6 L=5	1
96		400-11921	FEED CHANGE SHAFT	1
97		400-13550	RVS FEED SHAFT_BUSH_R	1
98		SM-8050412-TP	SCREW M5 L=4	2

NOTE (注記)

#01....FOR LH-4128-7,4168-7
#02....FOR LH-4128

LH-4128-7,4168-7用
LH-4128用

11. HAND LIFTER & TENSION RELEASE COMPONENTS

押さえ上げ・糸ゆるめ関係

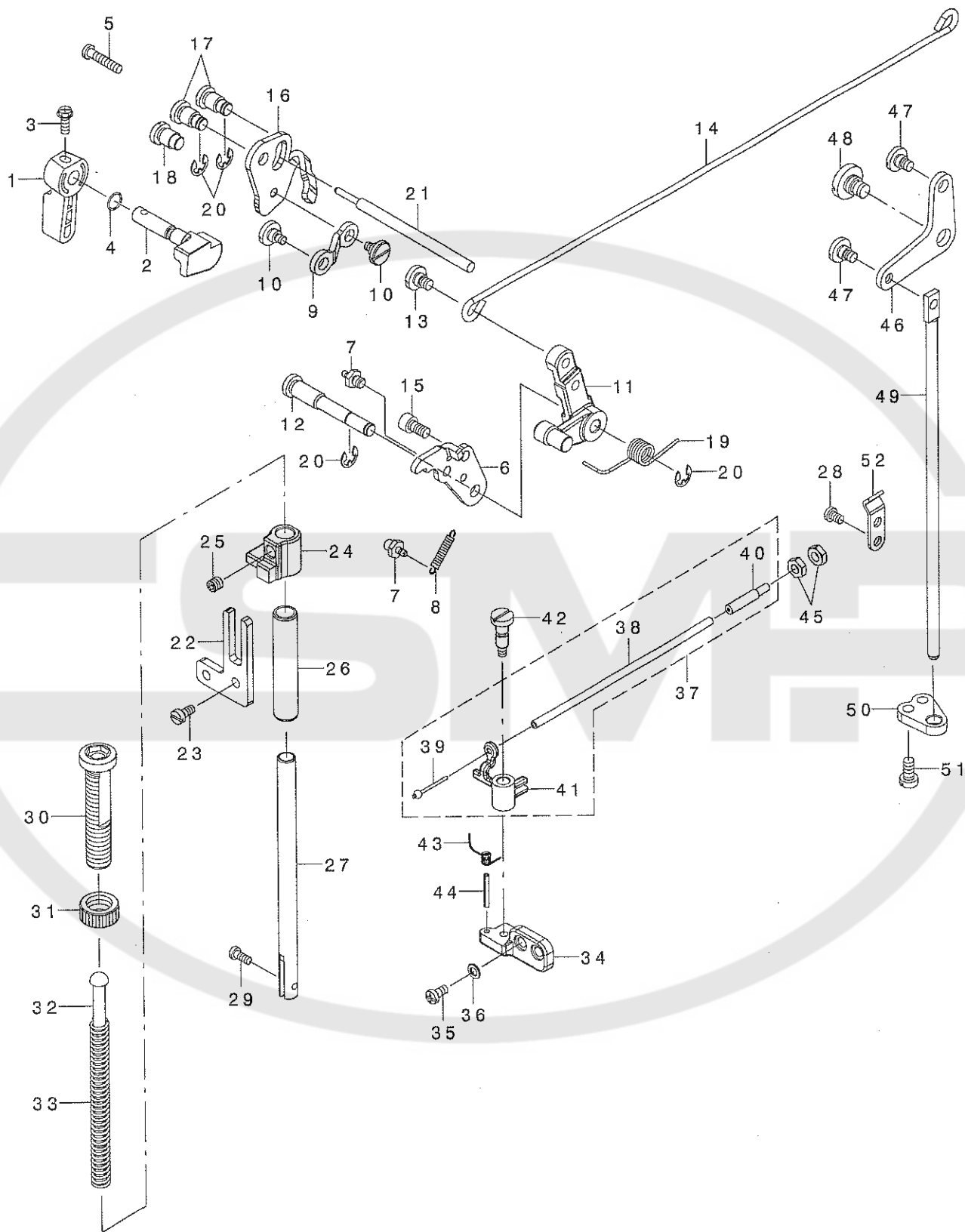

REF. NO	NOTE	PART NO.	DESCRIPTION	ヒョウメイ	Qty
1		229-07802	HAND LIFTER	オサエアケレハ-	1
2		400-16258	LIFTER_CAM	オサエアケカム	1
3		B1521-555-000	SCREW	オサエアケレハ- トメネジ	1
4		RO-0371801-00	RUBBER RING	Oリング	1
5		SM-4042055-SP	SCREW	ナハネジ M4 L=20	1
6		400-16260	LIFTER_LEVER_PLATE	ヒキアケリンクイタ	1
7		400-16261	SPRING_HOOK	ハネカケ	2
8		E1037-718-000	TENSION PULLEY SPRING	テンションP-リSP	1
9		400-14651	CONNECTING_ROD-A	コネクティングロッドエ	1
10		SD-0640356-TP	SHOULDER SCREW D=6.35 H=3.5	タソネジ D=6.35 H=3.5	2
11		400-15192	LIFTER_LEVER-A	リフターレハ-E	1
12		400-14663	LIFTER_LEVER_A_SHAFT	リフターレハ-E-シャフト	1
13		SD-0640357-TP	SHOULDER SCREW	タソネジ D=6.35 H=3.5	1
14		400-14654	CONNECTING_ROD-B	コネクティングロッドB	1
15	#02	SM-6051002-TP	SCREW M5X0.8 L=10	ロツカクナット M5X0.8 L=10	1
16		400-16262	TENSION_RELEASE_LEVER	イトユルメイタ	1
17		400-14669	RELEASE_SHAFT	リリースシャフト	2
18		400-14677	RELEASE_SUPPORT_SHAFT	リリースサホ-トシャフト	1
19		400-15188	LIFTER_RETURN_SPRING	リフターリターンスP リンク	1
20		RE-0500000-K0	E-RING	Eカ タトメワ 5	4
21		400-14680	TENSION_RELEASE_PIN	テンションリリースピン	1
22		400-14650	BRACKET_GUIDE	ブラケットガイド	1
23		SM-6040800-SP	SCREW	ヒラネジ	2
24		400-15190	PRESSER_BAR_GUIDE	プレスシャ-ハ-カイト	1
25		SM-8060612-TP	SCREW M6 L=6	トメネジ M6 L=6	1
26		236-09001	BUSHING	オサエホウメタル	1
27		B1501-581-000	PRESSER BAR	オサエホ-	1
28	#01	SM-4040655-SP	SCREW M4 L=6	ナハネジ M4 L=6	1
29		SS-7090910-TP	SCREW 9/64-40 L= 8.5	マルヒラネジ 9/64-40 L=8.5	1
30		236-09209	PRESSER SPRING REGULATOR	オサエチヨウセツネジ	1
31		229-07604	PRESSER SPRING REGULATOR NUT	オサエチヨウセツネジ ナット	1
32		236-10306	PRESSER GUIDE BAR	オサエアンナイホウ	1
33		229-07406	PRESSER SPRING	オサエチヨウセツハネ	1
34	#01	400-14660	LEVER_BRACKET	レハ-ブラケット	1
35	#01	SM-4040855-SP	SCREW	ナハネジ	2
36	#01	WP-0450846-SP	WASHER	ヒラサカネ	2
37	#01	400-22452	ASSY_RELEASE_WIRE	イトユルメワイヤ-クミ	1
38		400-22454	RELEASE_WIRE_TUBE	イトユルメワイヤ-チューブ	(1)
39		236-26302	RELEASE_WIRE	イトユルメワイヤ-	(1)
40		D3159-555-B00	SET SCREW	ワイヤ-セツトネジ	(1)
41		400-14658	RELEASE_LEVER	リリースレハ-	(1)
42	#01	SD-0601406-TP	SHOULDER SCREW D=6 H=14	タソネジ D=6 H=14	1
43	#01	400-15616	LEVER_RETURN_SPRING	レハ-リターンスP リンク	1
44	#01	PS-0250182-KH	SPRING PIN 2.8X18	スP リンクピン 2.8X18	1
45	#01	NS-6620310-SP	NUT 3/16-32	ロツカクナット 3/16-32	2
46		400-16272	LIFTING_LEVER_LINK-B	ヒサアケリンクB	1
47		SD-0640357-TP	SHOULDER SCREW	タソネジ D=6.35 H=3.5	2
48		SD-0900356-TP	SHOULDER SCREW D=9 H=3.5	タソネジ D=9 H=3.5	1
49		400-15599	CONNECTING_ROD-VERTICAL	コネクティングロッドハ-テikal	1
50		400-15600	CONNECTING_ROD_GUIDE	コネクティングロッドガイド	1
51		SM-6051000-SP	SCREW	ヒラネジ M5 L=10	2
52	#01	229-44508	WIRE PRESSER A	ワイヤ-オサエ A	1

NOTE (注記)

#01...FOR LH-4128-7,4168-7

LH-4128-7,4168-7用

#02...FOR LH-4128

LH-4128用

12. THREAD TRIMMER MECHANISM COMPONENTS

糸切り装置関係

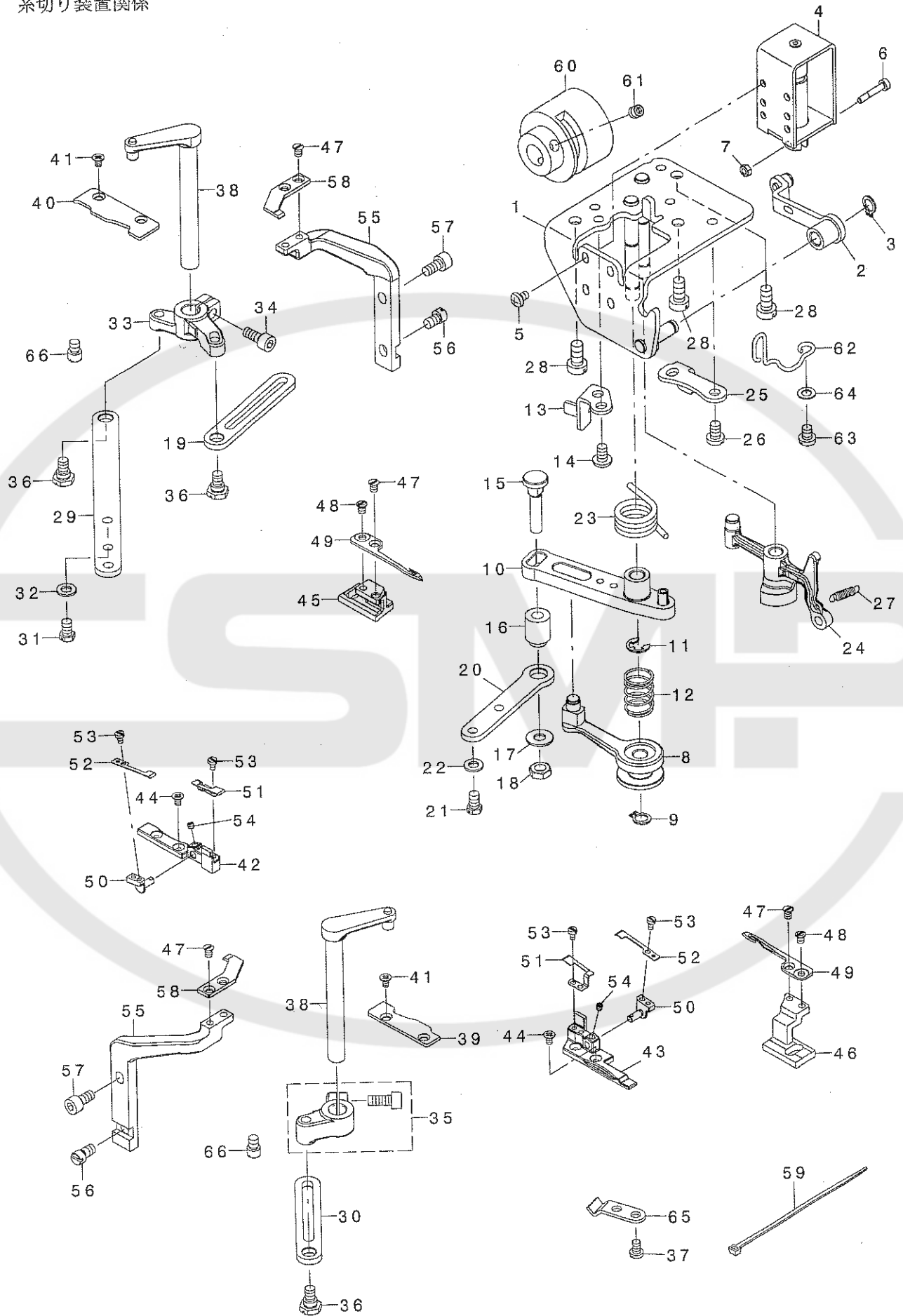

REF. NO	NOTE	PART NO.	DESCRIPTION	品名	Qty
1		400-17353	ASSY_BASE_PLATE	ハースイタクミ	1
2		400-17394	ASSY_TRM_PUSH_LINK	イトキリソリソククミ	1
3		RC-0650811-KP	RETAINING RING	Cカ タトメ	1
4		235-42301	THREAD TRIMMER SOLENOID	イトキリソリソイト	1
5		SM-4040601-SC	SCREW M4X0.7 L=6	ナハ コネツ M4X0.7 L=6	4
6		235-42418	CLUTCH LINK PIN	クラッチリンクピン	1
7		NM-6030001-SC	NUT M3	ロツカクナツト M3X0.5 1ｼユ	2
8		400-17399	ASSY_TRM_ROLLER_ARM	カムローラウデ クミ	1
9		RC-0650811-KP	RETAINING RING	Cカ タトメ	1
10		110-40854	KNIFE DRIVING ARM ASM.	メス クト ウウデ クミ	1
11		RE-0600000-K0	E-RING 6	Eカ タトメ 6	1
12		400-17400	ROLLER_ARM_SPRING	コロウデ ハ ネ	1
13		400-17361	TRM_DRIVING_ARM_STOPPER	イトキリクト ウウデ ストッパ	1
14		SM-4050855-SP	SCREW	ナハ ネツ M5 L=8	2
15		400-17401	TRM_DRIVING_LINK_PIN	ト ウメスリンクピン	1
16		400-17402	TRM_DRIVING_LINK_BUSH	ト ウメスリンクア ッシユ	1
17		WP-0621046-SP	WASHER	ヒラサ カ ネ	1
18		NM-6060003-SC	NUT M6	ロツカクナツト M6	1
19		400-12505	CONNECTING_ROD_B	コネクティング ロット ビ	1
20		400-12506	CONNECTING_ROD_C	コネクティング ロット シ	1
21		SM-9050850-SP	SCREW	ロツカクネ ルト	2
22		WP-0531000-SD	WASHER M5	ヒラサ カ ネ コカ タマル M5	2
23		400-17403	TRM_DRIVING_ARM_SPRING	イトキリクト ウウデ モト ツハ ネ	1
24		400-15669	ASSY_THREAD_RELEASE_ARM	アツツスレット リリースアーム	1
25		400-17362	RELEASE_ARM_STOPPER	イトキリメクト ウウデ ストッパ	1
26		SM-4050855-SP	SCREW	ナハ ネツ M5 L=8	2
27		113-05901	SPRING	イトキリメ サト ウイタ ハ ネ	1
28		SM-6061200-SP	SCREW	ヒラネツ M6 L=12	3
29		400-12504	CONNECTING_ROD_A	コネクティング ロット エ	1
30		400-12505	CONNECTING_ROD_B	コネクティング ロット ビ	1
31		SM-9050850-SP	SCREW	ロツカクネ ルト	2
32		WP-0531000-SD	WASHER M5	ヒラサ カ ネ コカ タマル M5	2
33		400-14844	KNIFE_DRIVING_ARM_R	イトキリメクト ウウデ R	1
34		SM-6051202-TP	SCREW M5X0.8 L=12	ロツカクアナネ ルト M5X0.8 L=12	1
35		400-26909	ASSY_KNIFE_DRIVING_ARM_L	イトキリメクト ウウデ Lクミ	1
36		SD-0700326-TP	SHOULDER SCREW D=7 H=3.2	ダ ンネツ D=7 H=3.2	3
37		SM-4040655-SP	SCREW M4 L=6	ナハ コネツ M4 L=6	2
38		400-12497	ASSY_KNIFE_BASE_SHAFT	アツツナイフハースシャフト	2
39		400-12492	D_KNIFE_BASE_GUIDE_L	ディーナイフハースガイド	1
40		400-21883	D_KNIFE_BASE_GUIDE_R	ト ウメスト ダ イカ イト ミキ	1
41		SM-1030501-SN	SCREW M3 L=5	サラネツ M3 L=5	4
42		400-21899	D_KNIFE_SUPPORT_R	ト ウメスササエ R	1
43		400-21898	D_KNIFE_SUPPORT_L	ト ウメスササエ L	1
44		SM-1030501-SN	SCREW M3 L=5	サラネツ M3 L=5	4
45		400-12488	DRIVING_KNIFE_BASE_R	ト ライビソク ナイフハースR	1
46		400-12487	DRIVING_KNIFE_BASE_L	ト ライビソク ナイフハースL	1
47☆		SS-1090520-TP	SCREW 9/64-40 L=5	サラコネツ 9/64-40 B=5	6
48☆		SS-6090580-TP	SCREW 9/64-40 L=4.5	ヒラコネツ 9/64-40 L=4.5	2
49☆		400-12403	DRIVING_KNIFE	ト ウメス	2
50		400-12495	CLAMP_SPRING_BASE	クランプ スpring ハース	2
51☆		400-17033	CLAMP	クランプ	2
52☆		400-12494	CLAMP_SPRING	クランプ スpring	2
53☆		SM-6850400-SP	SCREW M2.5 L=4	ヒラコネツ M2.5 L=4	6
54		SM-8030312-TP	SCREW M3 L=3	トメネツ M3 L=3	2
55		400-12489	FIXED_KNIFE_BASE	フィックス ナイフハース	2
56		400-12496	FIXED_KNIFE_BASE_ADJUST	コタイムスト ダ イチヨウセイネツ	2
57		SM-6051002-TP	SCREW M5X0.8 L=10	ロツカクアナネ ルト M5X0.8 L=10	2
58☆		400-12404	FIXED_KNIFE	コタイムス	2
59		EA-9500B01-00	CABLE BAND	ソクセンハント	1
60		400-13316	THREAD_TRIMMER_CAM	イトキリ カム	1
61		SM-8060612-TP	SCREW M6 L=6	トメネツ M6 L=6	2
62		400-17199	SPRING_HOOK_WIRE	ハースネカクワイヤ	1
63		SM-4050655-SP	SCREW M5 L=6	ナハ コネツ M5 L=6	1
64		WP-0520656-SA	WASHER 5.2X9.5X0.6	ヒラサ カ ネ 5.2X9.5X0.6	1
65		229-44508	WIRE PRESSER A	ワイヤオサエ A	2
66		400-12503	KNIFE_DRIVING_ARM_PIN	ナイフト ライビソク アームピン	2

13. AUTOMATIC REVERSE FEED MECHANISM COMPONENTS

自動逆送り関係

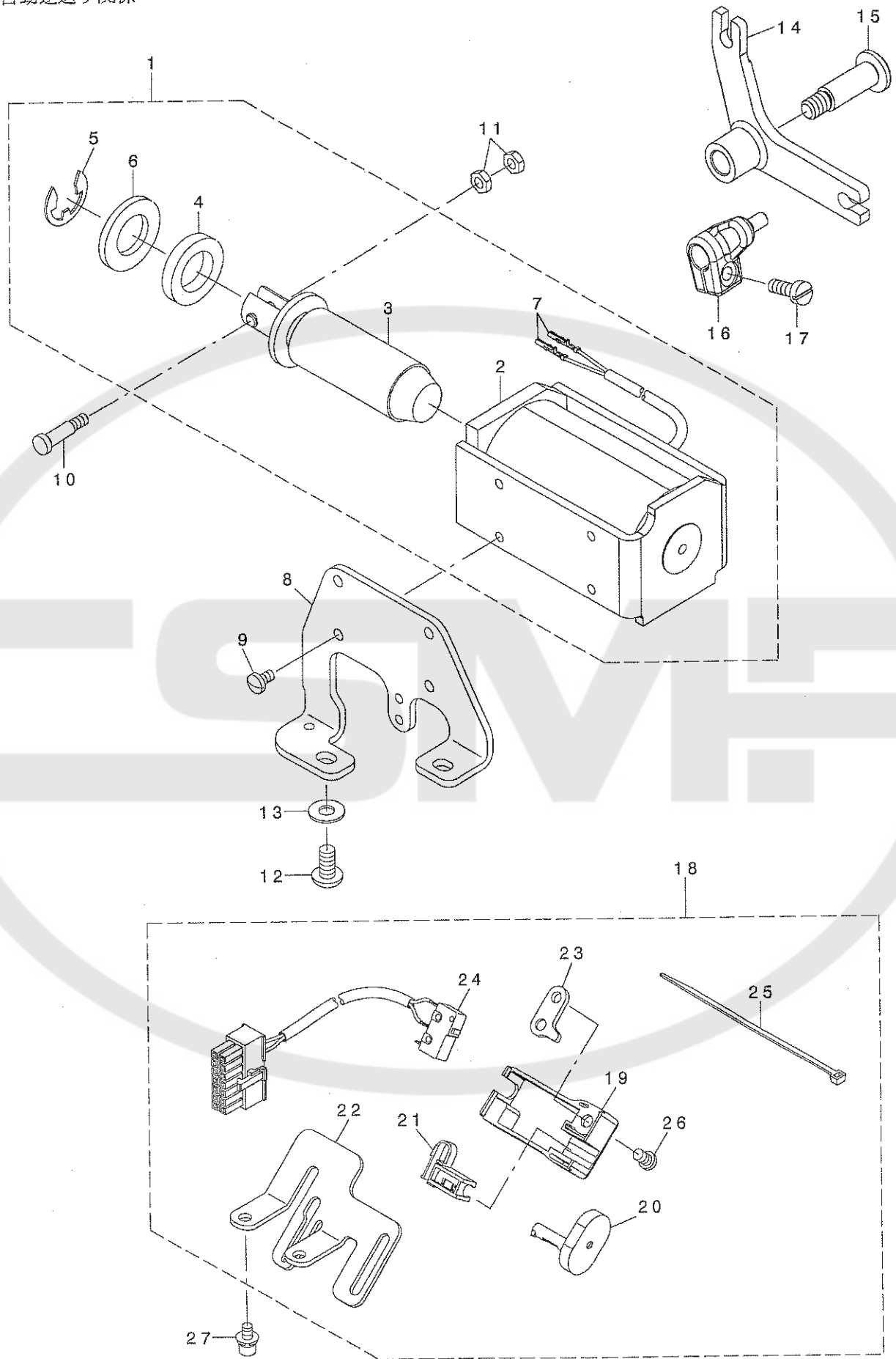

REF. NO	NOTE	PART NO.	DESCRIPTION	品名	Qty
1		400-28637	ASSY_REVERSE_FEED_SOL	キ*ヤクオクリソレノイト*クミ	1
2		400-25890	REVERSE_FEED_SOLENOID	キ*ヤクオクリソレノイト*	(1)
3		236-31104	REVERSE FEED SOLENOID PLUNGER	キ*ヤクオクリソレノイト*ﾌﾞﾗﾝｼﾞ*ﾔ	(1)
4		D2468-555-B00	RUBBER PLUNGER	ﾌﾞﾗﾝｼﾞ*ﾔ-ｺﾞﾑ	(1)
5		RE-1200000-K0	E-RING 12	Eｶﾞﾀﾄﾞﾚｯｸﾞ 12	(1)
6		WP-1703001-SC	WASHER 17X30X3	ﾋﾗｼﾞ*ｶﾞﾈ 17X30X3	(1)
7		HK-0346400-0B	PIN CONTACT	ﾋﾞﾝｺﾝﾀｸﾄ	(1)
8		400-11945	RVS_FEED_SOLENOID_BASE	キ*ヤクオクリソレノイト*ﾄﾘｯﾌﾟｹｲﾀ	1
9		SS-7110740-TP	SCREW 11/64-40 L=7	ﾏﾙﾋﾟﾗﾈｯｼﾞ 11/64-40 L=7	4
10		229-62906	PLUNGER ARM PIN	ﾌﾞﾗﾝｼﾞ*ﾔﾙﾃﾞ*ﾋﾞﾝ	1
11		NS-6110350-SP	NUT 11/64-40	ﾛｯｶｸﾅｯﾄ 11/64-40	2
12		SM-4061255-SP	SCREW M6 L=12	ﾅﾊﾞ*ﾈｯｼﾞ M6 L=12	2
13		WP-0621046-SP	WASHER	ﾋﾗｼﾞ*ｶﾞﾈ	2
14		400-11943	RVS_FEED_SOLENOID_LEVER	キ*ヤクオクリソレノイト*ﾚﾊﾞ-	1
15		SD-1002306-TP	SHOULDER SCREW	ﾀﾞﾝﾈｯｼﾞ	1
16		400-11942	REVERSE_FEED_ARM	キ*ヤクオクリウﾃ	1
17		SM-6051400-SP	SCREW	ﾋﾟﾗﾈｯｼﾞ	1
18		400-22455	ASSY_RVS_FEED_SWITCH	キ*ヤクオクリスイッチクミ	1
19		236-31708	REVERSE FEED SWITCH COVER	キ*ヤクオクリスイッチｶﾊﾞ-	(1)
20		236-31807	REVERSE FEED SWITCH SHAFT	キ*ヤクオクリスイッチｼﾌﾞｸ	(1)
21		236-31906	REVERSE FEED SWITCH SUPPORT	キ*ヤクオクリスイッチウケ	(1)
22		400-22456	RVS_FEED_SWITCH_BASE	キ*ヤクオクリスイッチﾀﾞｲ	(1)
23		236-32102	REVERSE FEED SWITCH BASE GUIDE	キ*ヤクオクリスイッチﾀﾞｲｶﾞｲﾄ	(1)
24		236-32359	REVERSE FEED CORD ASM.	キ*ヤクオクリｺｰﾄﾞ A(ｸﾐ)	(1)
25		EA-9500B01-00	CABLE BAND	ソクｾﾝﾊﾞﾝﾄ	(1)
26		SS-7110740-TP	SCREW 11/64-40 L=7	ﾏﾙﾋﾟﾗﾈｯｼﾞ 11/64-40 L=7	(1)
27		SL-6040892-TN	BOLT	ｼﾞ*ｶﾞ ﾈｯｼﾞｷﾛｯｶｸﾏﾅﾎﾞﾙﾄ	2

14. WIPER MECHANISM COMPONENTS.

ワイパー装置関係

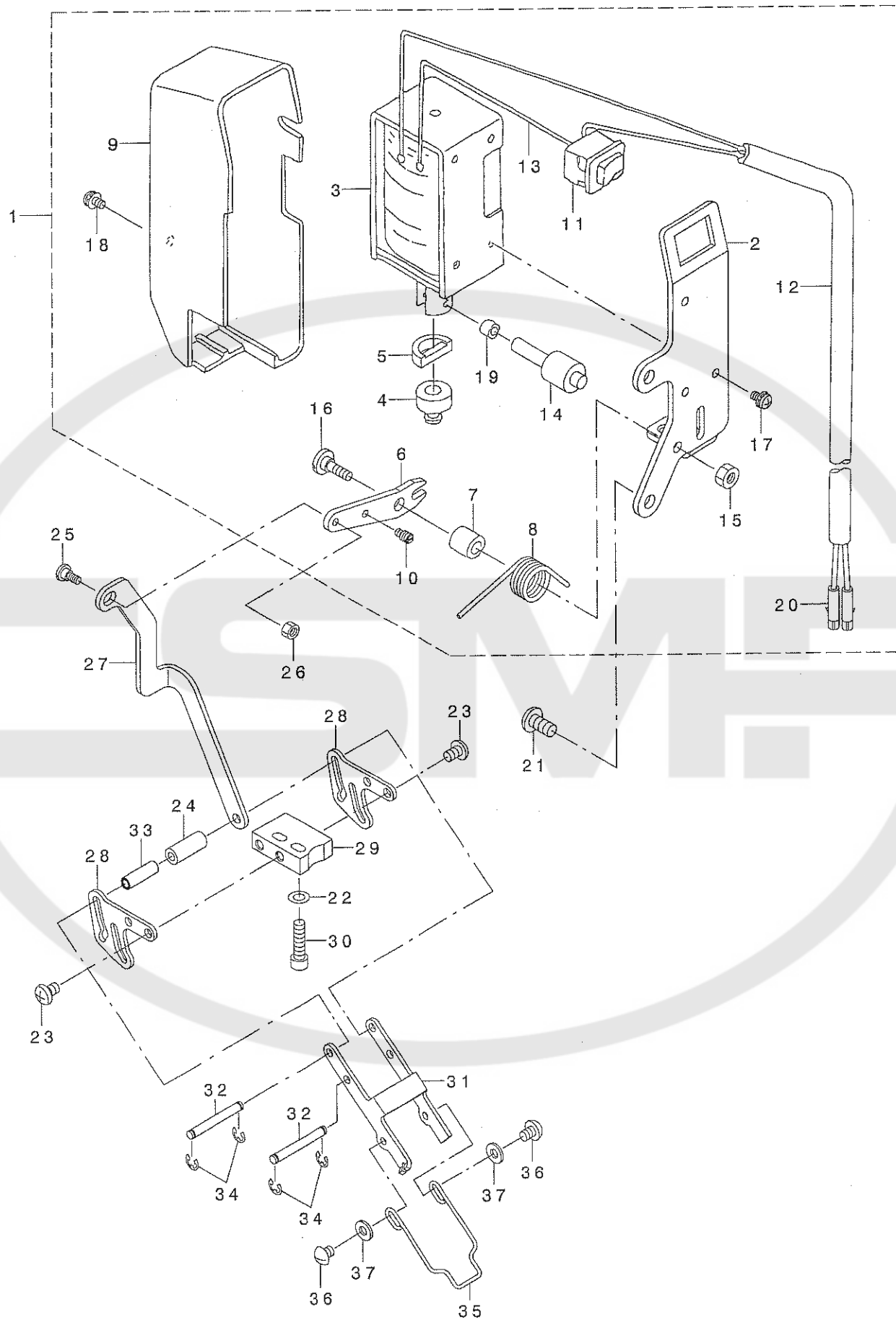

REF. NO	NOTE	PART NO.	DESCRIPTION	ヒソメイ	Qty
1		400-22591	ASSY WIPER SOLENOID	ワイパ°-(クミ)	1
2		400-16817	WIPER SOLENOID PLATE	ワイパ°-ソレノイト°トリツケイタ	(1)
3		111-10301	WIPER SOLENOID	ワイパ° ソレノイト°	(1)
4		229-55900	WIPER RUBBER A	ワイパ° -ゴ° AA	(1)
5		229-56007	WIPER RUBBER B	ワイパ° -ゴ° AB	(1)
6		400-16818	WIPER LINK A	ワイパ°-リンク-A	(1)
7		229-56205	WIPER HINGE SCREW COLLAR	ワイパ° -ダ° ソネツ° カラ-	(1)
8		226-57308	WIPER SPRING	ワイパ° -ハ° ネ	(1)
9		229-55504	WIPER COVER	ワイパ° -カハ° -	(1)
10		400-09196	SUSPENSION SCREW	ウワイトキリハ° ネカケ	(1)
11		HA-0005900-00	POWER SWITCH	デ° ソク° ソスイツチ	(1)
12		HW-5000700-00	2-CORE CABTYRE CORD	2ソソ キヤフ° タイヤコト°	(1.1)
13		HW-2003900-00	ELECTRIC WIRE	ヒ° ニルデ° ソセン 17-0.16 ソロ	(0.04)
14		229-57104	WIPER SOLENOID SHAFT	ワイパ° -ソレノイト° シ° ク	(1)
15		NS-6110310-SP	NUT 11/64-40	ロツカクナツト 11/64-40	(1)
16		SD-0650321-TP	HINGE SCREW D=6.5 H=3.2	ダ° ソネツ° D=6.5 H=3.2	(1)
17		SL-4030641-SE	SCREW	サ° カ° ネツキネツ°	(3)
18		SL-4030631-SC	SCREW M3X6	サ° カ° ネツキ ナハ° コネツ° M3 L=6	(1)
19		229-57203	WIPER LINK COLLAR	ワイパ° -リンクカラ-	(1)
20		HK-0346400-0B	PIN CONTACT	ヒ° ソコンタクト	(2)
21		SM-4051055-SP	SCREW	ナハ° ネツ°	2
22		WP-0430800-SP	WASHER M4	ヒラサ° カ° ネ M4	2
23		SM-4040655-SP	SCREW M4 L=6	ナハ° コネツ° M4 L=6	4
24		400-26010	WIPER LINK SHAFT COLLAR	ワイパ° -リンクカラ-	1
25		SD-0500301-SP	HINGE SCREW D=5 H=3	ダ° ソネツ° D=5 H=3	1
26		NS-6090310-SP	NUT 9/64-40	ロツカクナツト 9/64-40	1
27		400-16819	WIPER LINK B	ワイパ° -リンク-B	1
28		400-16820	WIPER CAM PLATE	ワイパ° -クト° ウカムイタ	2
29		400-16821	WIPER PLATE BASE	ワイパ° -クト° ウカムイタハ° -ス	1
30		SM-6041602-TP	SCREW M4X0.7 L=16	ロツカクアナホ° ルト M4X0.7 L=16	2
31		400-16822	WIPER LINK	ワイパ° -リンク	1
32		102-08700	WIPER LINK SHAFT	ワイパ° -リンクシ° ク	2
33		400-26010	WIPER LINK SHAFT COLLAR	ワイパ° -リンクカラ-	1
34☆		RE-0300000-KO	E-RING 3	Eカ° タトメリ 3	4
35☆		102-09203	WIPER 3/32"-3/8"	ワイパ° -	1
36		SS-3090520-SP	SCREW 9/64-40 L=4.5	マルネツ° 9/64-40 L=4.5	2
37		WP-0371016-SD	WASHER 3.7X8X1	ヒラサ° カ° ネ 3.7X8X1	2

15. LUBRICATION COMPONENTS

給油關係

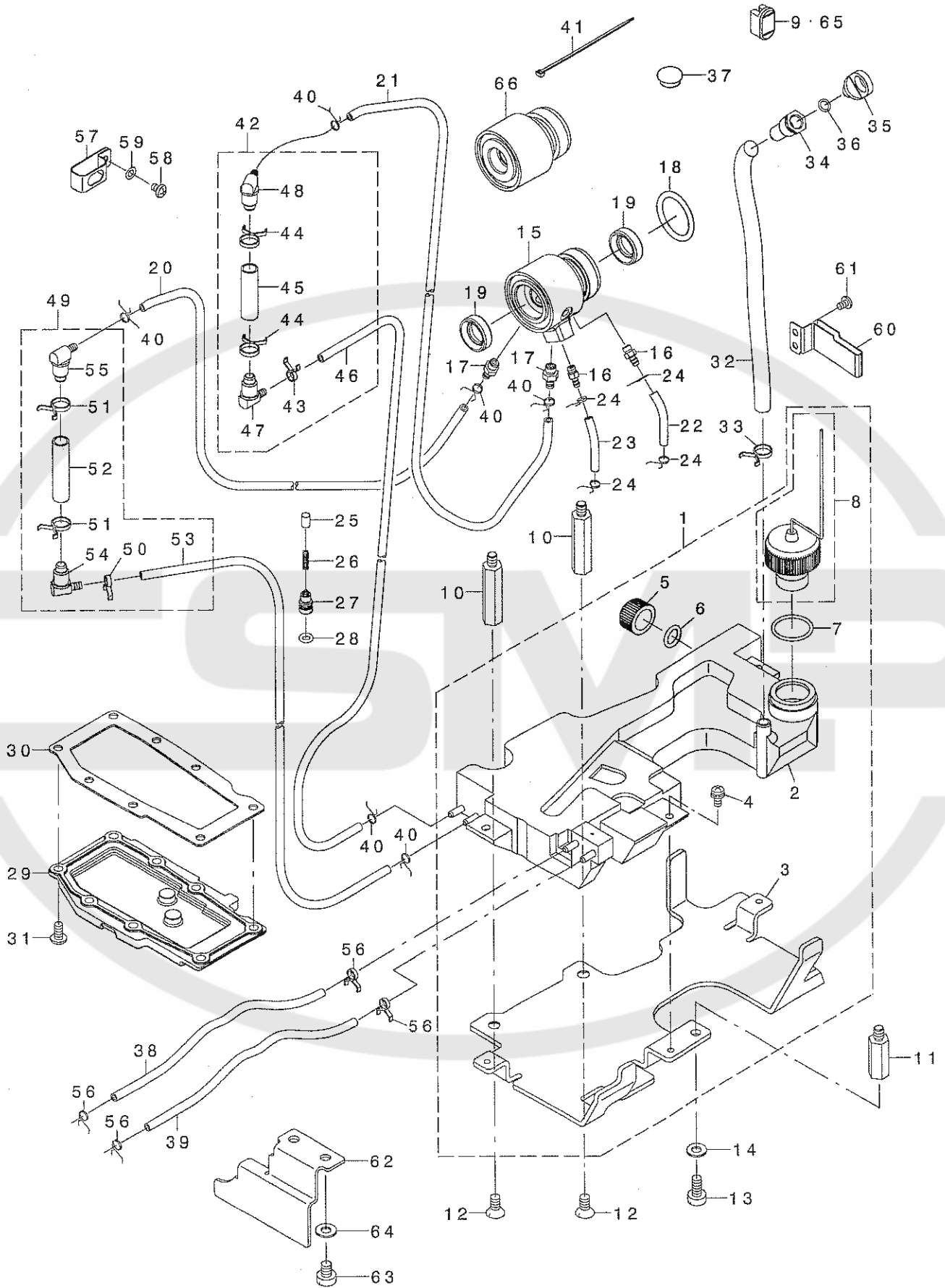

REF. NO	NOTE	PART NO.	DESCRIPTION	ヒョウシ	Qty
1		400-22436	OIL_TANK_ASM.	オイルタンククミ	1
2		400-31062	OIL_TANK_COMBINATION	オイルタンクケツゴウ	(1)
3		400-13610	OIL_TANK_SUPPORT_PLATE	オイルタンクサポ-トプレート	(1)
4		SL-4041091-SC	SCREW M4 L=10	ナハコネシ ヂムス M4X0.7 L=10	(3)
5		400-13595	OIL_EXIT_CAP	ハイユキヤツフ	(1)
6		RO-0982401-00	RUBBER RING	Oリング	(1)
7		RO-2192001-00	O-RING	Oリング	(1)
8		400-22442	ASSY_FLOATER	ウキコクミ	(1)
9		400-17215	OIL_SIGHT_WINDOW	ユリヨウシツ ヲト	1
10		400-16705	OIL_TANK_STUD_A	オイルタンクスタット エ-	2
11		400-16706	OIL_TANK_STUD_B	オイルタンクスタット ビ-	1
12		SM-1061201-SN	SCREW M6 L=12	サラコネシ M6 L=12	2
13		SM-6061200-SP	SCREW	ヒラネシ M6 L=12	1
14		WP-0621016-SD	WASHER 6.2X13X1	ヒラサカネ 6.2X13X1	1
15		400-11947	LOWER_PLUNGER_BUSH	シモシク プランジ ユ-メタル	1
16		SQ-2050453-MZ	CONNECTING SCREW	ハ イフ レンケツネシ	2
17		SQ-2060451-MZ	CONNECTING SCREW	ハ イフ レンケツネシ	2
18		RO-2573501-00	O-RING	Oリング	1
19		228-88507	OIL SEAL	オクシレハ シ クオイルシ-ル	2
20		236-30007	TUBE	チューブ	0.06
21		236-30007	TUBE	チューブ	0.1
22		236-30007	TUBE	チューブ	0.26
23		236-30007	TUBE	チューブ	0.33
24		236-29306	PIPE STOPPER A	ハ イフ トメA	4
25		236-28803	PLUNGER	プ ランジ ユ-	2
26		236-28902	PLUNGER SPRING	プ ランジ ユ-ハネ	2
27		400-13509	PLUNGER SCREW	プ ランジ ユ-トメネシ	2
28		RO-0481901-00	RUBBER RING	Oリング	2
29		400-17470	FEED_BOX_COVER	オクリホ ックスフタ	1
30		400-22447	FEED_BOX_PACKING	オクリホ ックスハ ッキン	1
31		SM-4051055-SP	SCREW	ナハネシ	8
32		236-30106	TUBE B	チューブ B	0.2
33		236-29405	PIPE STOPPER B	ハ イフ トメB	1
34		400-00343	LUBRICATING INLET	キュウコウ	1
35		400-00344	LUBRICATING INLET CAP	キュウコウキヤツフ	1
36		RO-0481901-00	RUBBER RING	Oリング	1
37	#01	TA-1250406-RO	RUBBER PLUG D=12.5 L=4	トメセン D=12.5 L=4	1
38		236-30007	TUBE	チューブ	0.19
39		236-30007	TUBE	チューブ	0.21
40		236-29306	PIPE STOPPER A	ハ イフ トメA	6
41		EA-9500B01-00	CABLE BAND	ソクセンハ-ント	1
42		400-22449	SUB_ASSY_OIL_FILTER_S	オイルフィルタ-クミS	1
43		236-29306	PIPE STOPPER A	ハ イフ トメA	(1)
44		236-29405	PIPE STOPPER B	ハ イフ トメB	(2)
45		236-30106	TUBE B	チューブ B	(0.04)
46		236-30007	TUBE	チューブ	(0.05)
47		236-30601	OIL FILTER JOINT	オイルフィルタ-シ ョイント	(1)
48		236-30650	OIL FILTER JOINT ASM.	オイルフィルタ-シ ョイント(クミ)	(1)
49		400-22450	SUB_ASSY_OIL_FILTER_L	オイルフィルタ-クミL	1
50		236-29306	PIPE STOPPER A	ハ イフ トメA	(1)
51		236-29405	PIPE STOPPER B	ハ イフ トメB	(2)
52		236-30106	TUBE B	チューブ B	(0.05)
53		236-30007	TUBE	チューブ	(0.06)
54		236-30601	OIL FILTER JOINT	オイルフィルタ-シ ョイント	(1)
55		236-30650	OIL FILTER JOINT ASM.	オイルフィルタ-シ ョイント(クミ)	(1)
56		236-29306	PIPE STOPPER A	ハ イフ トメA	4
57		400-16749	TUBE HOLDER	ハ イフ オサエ	1
58		SM-4040655-SP	SCREW M4 L=6	ナハコネシ M4 L=6	1
59		WP-0430800-SD	WASHER M4	ヒラサカネ コカ タマル M4	1
60		400-26023	FLOATER_BAR_GUIDE	ユリヨウシツ ホウカ イト	1
61		SM-4040655-SP	SCREW M4 L=6	ナハコネシ M4 L=6	2
62		400-22153	OIL_SHIELD_PLATE	ユホ ウハ-ン	1
63		SM-6060800-SP	SCREW M6 L=8	ヒラネシ M6 L=8	2
64		WP-0621016-SD	WASHER 6.2X13X1	ヒラサカネ 6.2X13X1	2
65	#01	400-26295	OIL_SIGHT_WINDOW_D	ユリヨウシツ ヲト D	1
66	#01	400-11948	LOWER_BUSH_D	シモシク クメタル-D	1

NOTE (注記)

#01...TYPE DRY

DRY仕様

16. BOBBIN WINDER COMPONENTS

糸巻き装置関係

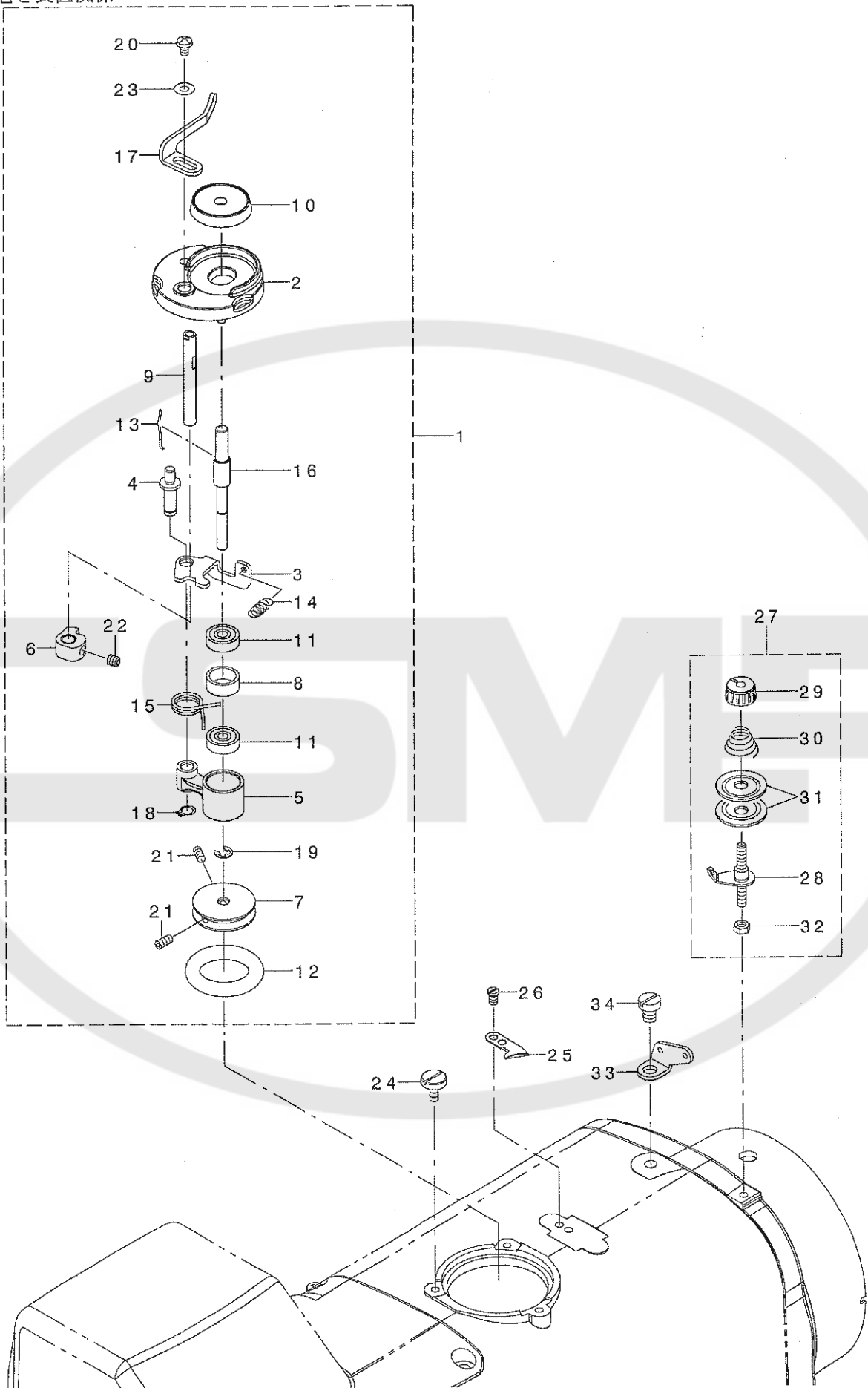

REF. NO	NOTE	PART NO.	DESCRIPTION	ヒソメイ	Qty
1		400-23021	BOBBIN WINDER UNIT	イトマキソウチクミ	1
2		262-60109	BTW_BASE	イトマキトリツケタ'イ	(1)
3		262-60208	BTW_CAM_PLATE	イトマキチヨウセツイタ	(1)
4		262-60307	BTW_BASE_SHAFT	イトマキチヨウセツイタジ'ク	(1)
5		262-60406	BTW_SHAFT_BASE	イトマキウテ'	(1)
6		262-60505	BTW_CAM_LEVER	イトマキカム	(1)
7		262-60604	BTW_WHEEL	イトマキク'ルマ	(1)
8		262-60802	BTW_BEARING_SPACER	ハ'アリング'スハ'ーサー	(1)
9		262-61008	BTW_LEVER_SHAFT	イトマキレハ'ージ'ク	(1)
10		262-61206	BTW_SPACER	ホ'ピ'ンサ'	(1)
11		262-61305	BTW_BEARING	イトマキジ'クハ'アリング'	(2)
12		262-61503	BTW_WHEEL_RUBBER	イトマキマサツク'ルマ	(1)
13		262-61602	BOBBIN_SPRING	ホ'ピ'ントメハ'ネ	(1)
14		262-61701	BTW_SPRING	イトマキチヨウセツイタモト'シハ'ネ	(1)
15		400-11144	BTW_TORSION_SPRING	イトマキネジ'リハ'ネ	(1)
16		400-14837	BTW_SHAFT	イトマキジ'ク	(1)
17		400-23022	BTW_LEVER	イトマキレハ'ー	(1)
18		RC-0560711-KP	RETAINING RING	Cカ'タメワ	(1)
19		RE-0400000-KO	E-RING 4	Eカ'タメワ 4	(1)
20		SM-5040655-SN	SCREW	ハ'イント'ネジ'	(1)
21		SM-8040802-TP	SCREW M4X8	トメネジ' M4X0.7 L=8	(2)
22		SM-8050502-TP	SCREW M5 L=5	トメネジ'	(1)
23		WP-0450826-SC	WASHER 4.5X10X0.8	ヒラサ'ガ'ネ 4.5X10X0.8	(1)
24		SM-6041050-SN	SCREW M4 L=10	ヒラネジ' M4 L=10	3
25		400-25949	THREAD CUTTER	イトキリホジ'イタ	1
26		SM-6040660-TP	SCREW M4 L=6	ヒラコネジ' M4 L=6	2
27		400-25950	ASSY_BOBBIN_TH_TENSION	イトマキイトチヨウシクミ	1
28		400-25951	ASSY_TENSION_POST	イトマキイトチヨウシホ'ウケツコ'ウ	(1)
29		229-45703	THREAD TENSION NUT	タ'イイチイトチヨウシナツト	(1)
30		D7133-555-B00	CONNECTING ROD SPRING	シタレンケツホ'ーハ'ネ	(1)
31		229-21506	THREAD TENSION DISK	イトチヨウシサ'ラ	(2)
32		NM-6040001-SC	NUT M4	ロツカクナツト M4	(1)
33		400-23291	THREAD GUIDE NO.1	タ'イイチイトアンナイ	1
34		SM-6060800-SP	SCREW M6 L=8	ヒラネジ' M6 L=8	1

17. BOTTOM COVER COMPONENTS

ボトムカバー関係

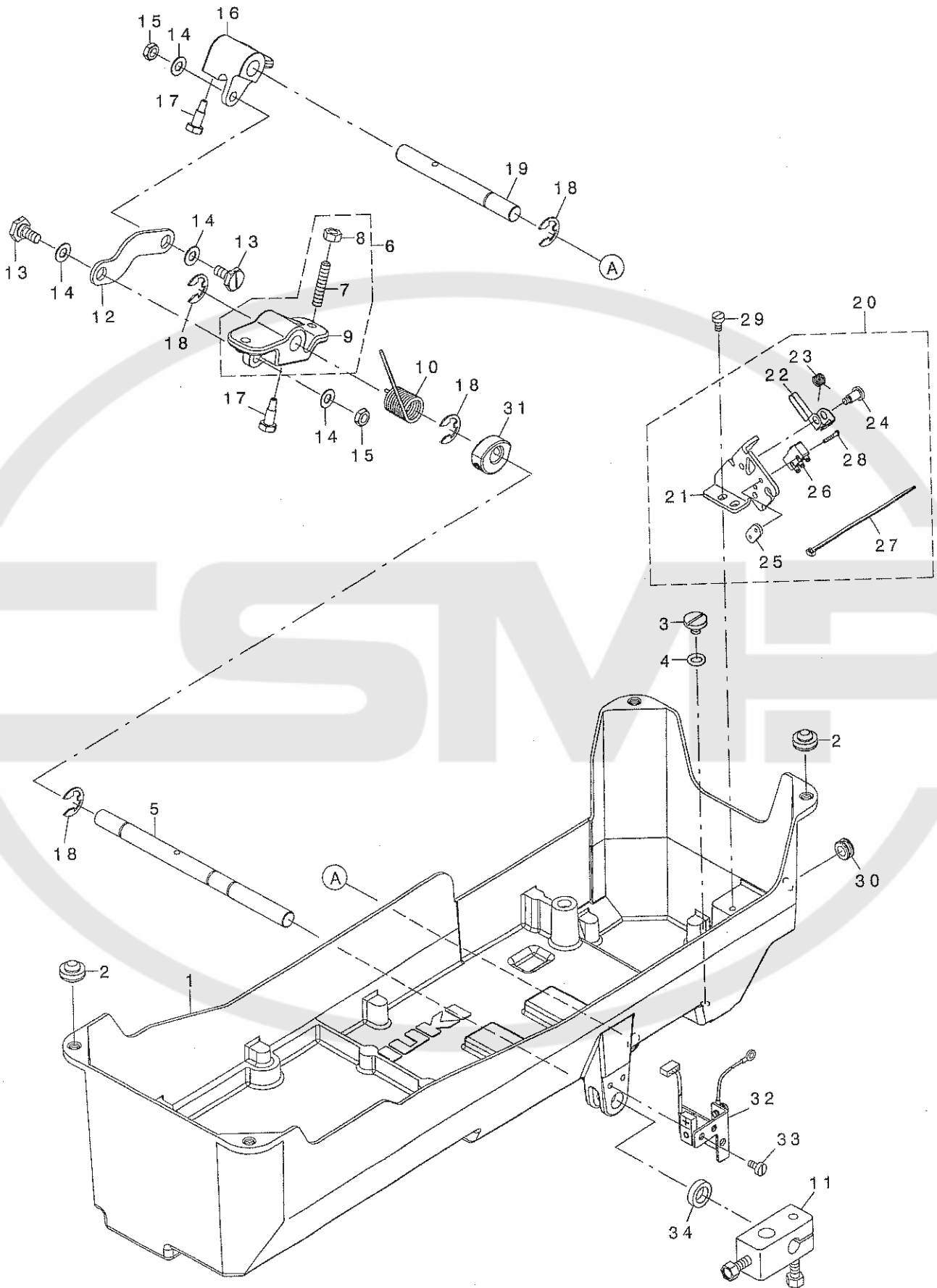

REF. NO	NOTE	PART NO.	DESCRIPTION	ヒソメイ	Qty
1		400-16835	BOTTOM_COVER	ホトムカハ-	1
2		101-62600	RUBBER CUSHION	トウブ ササエゴム	4
3		SM-6060750-TP	SCREW M6 L=7	ヒラコネシ M6 L=7	1
4		RO-0742401-00	RUBBER RING	0リソク	1
5		400-13521	KNEE_PUSH_SHAFT	ヒサ アケ アデヨコシク	1
6		400-23237	ASSY_KNEE_ROTATEARM	ヒサ アケ カイデンウテ クミ	1
7		NM-6060001-SE	NUT M6	ロツカクナツト M6 1シユ	(2)
8		SM-8063012-TR	SCREW M6 L=30	トメネシ	(2)
9		400-13520	KNEE_LIFTER_ROTATEARM	ヒサ アケ サト ウウテ	(1)
10		236-39503	SPRING	ヒサ アケ カイデンウテ ハネ	1
11		229-32453	BRACKET ASM.	ヒサ アケ タテシ クトリツケウテ (クミ)	1
12		400-13525	CONNECTING_ROD	ヒサ アケ レンケツロツト	1
13		SD-0900336-TP	SHOULDER SCREW D=9 H=3.3	タメネシ D=9 H=3.3	2
14		WP-0650876-SD	WASHER 6.5X13X0.8	ヒラサ カネ 6.5X13X0.8	4
15		NM-6060003-SC	NUT M6	ロツカクナツト M6	2
16		400-13522	KNEE_LIFTER_DRIVEARM	ヒサ アケ カイデンウテ	1
17		SM-9061853-SR	SCREW M6 L=17.5	ロツカクホルト	2
18		RE-1000000-K0	E-RING 10	エカ タトメワ 10	4
19		400-13519	KNEE_ROTATE_SHAFT	ヒサ アケ サト ウツク	1
20		400-22457	ASSY_SAFETY_SWITCH	アンセノスイッチクミ	1
21		400-15022	SAFETY_SWITCH_BASE	セーフティスイッチハース	(1)
22		236-38109	SAFETY_SWITCH_ARM	アンセノスイッチウテ	(1)
23		236-38208	SAFETY_SWITCH_SPRING	アンセノスイッチモトシハネ	(1)
24		236-38307	SAFETY_SWITCH_ARM_SHAFT	アンセノスイッチウテシデンツク	(1)
25		236-38406	SAFETY_SWITCH_NUT	アンセノスイッチトメイタ	(1)
26		400-23231	ASSY_SAFETY_SWITCH_CORD	アンセノスイッチコードクミ	(1)
27		EA-9500B01-00	CABLE BAND	ソクセンハント	(1)
28		SM-4021201-SC	SCREW M2 L=12	ナハコネシ M2 L=12	(2)
29		SM-6040800-SP	SCREW	ヒラネシ	2
30		HX-0005500-OE	RUBBER BUSHING	ゴムブツシユ E	1
31	#01	400-19013	ASSY_KNEE_LIFT_RTRV	ヒサ アケ ケンチサクミ	1
32	#01	227-96155	SENSOR_PLATE_ASM.	ヒサ アケ ケンチセンサイタ(クミ)	1
33	#01	SM-6040800-SP	SCREW	ヒラネシ	2
34	#01	227-98607	SENSING_BASE_WASHER	ヒサ アケ ケンチサカネ	1
		NOTE (注記)	#01...FOR LH-4168-7	LH-4168-7用	

18. AK COMPONENTS

AK關係

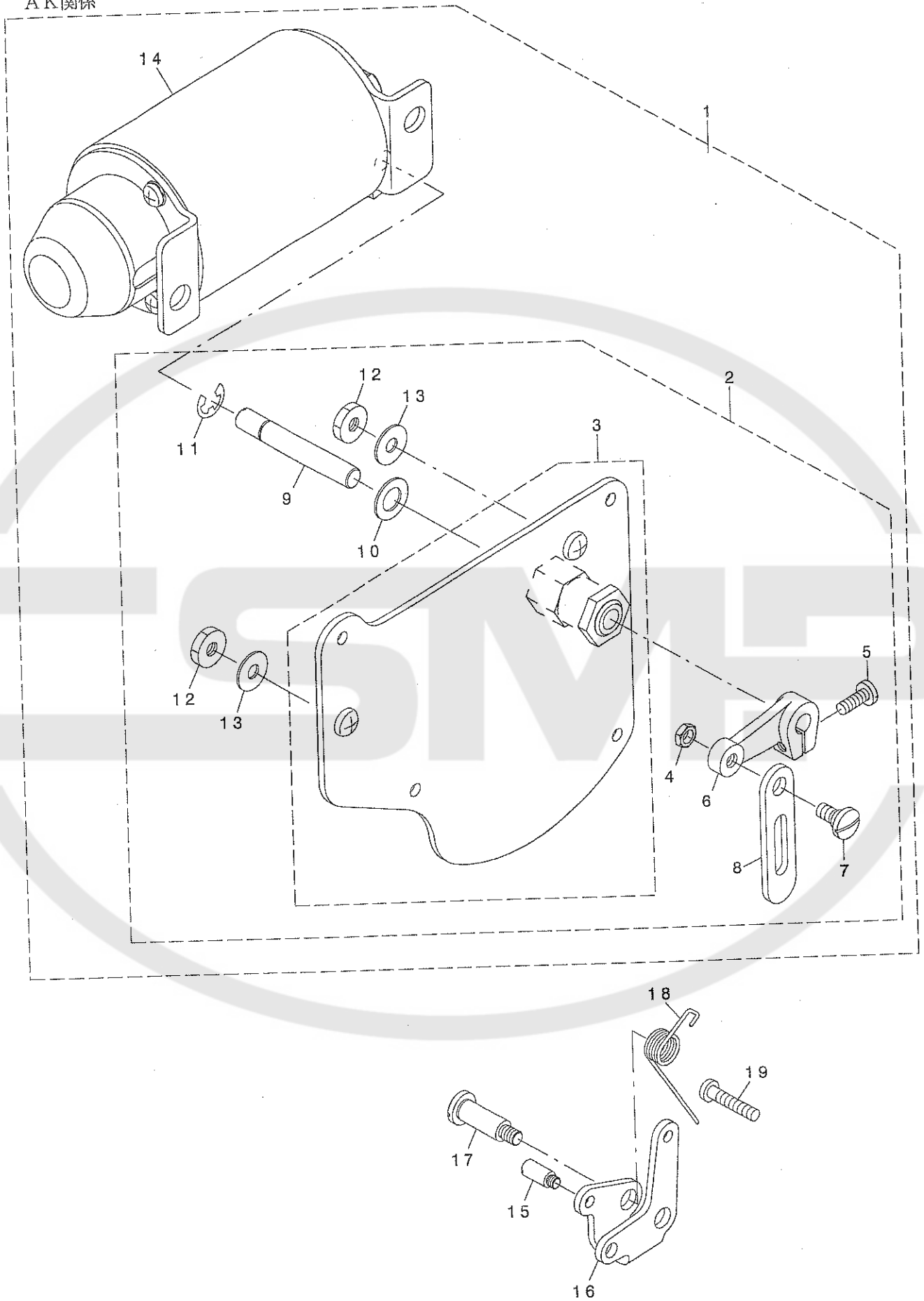

REF. NO	NOTE	PART NO.	DESCRIPTION	品名	Qty
1		400-26315	ASSY_AK_DEVICE	AKソウチクミ	1
2		400-26313	COMP_REAR_PLATE	マト イタクミ	(1)
3		400-26314	ASSY_REAR_PLATE	マト イタクミ	(1)
4		NS-6150310-SP	NUT 15/64-28	ロツカクナツト 15/64-28	(1)
5		SS-7121410-TP	SCREW 3/16-28 L=14	マルヒラネツ 3/16-28 L=14	(1)
6		400-18938	AK_SOL_ARM_B	AKソレノイト ウテ B	(1)
7		SD-0800352-SP	HINGE SCREW D= 8 H= 3.5	タ ネネツ D=8 H=3.5	(1)
8		400-18939	AK_SOL_LINK	AKソレノイト リンク	(1)
9		229-91400	SOLENOID SHAFT	ソレノイト シュク	(1)
10		WP-1021016-SD	WASHER	ヒラサ ガ ネ 10.2X18X1	(1)
11		RE-0700000-KO	E-RING 7	Eカ タトメツ 7	(1)
12		NS-6150440-SP	NUT 15/64-28	ロツカクナツト 15/64-28	(2)
13		WP-0621036-SP	WASHER	ヒラサ ガ ネ	(2)
14		GAK-A18300B0	AK SOLENOID ASM., B	AKソレノイト (クミ)B	(1)
15		400-18191	LIFTING_LINK_PIN	ヒサ アケ リンクピン	1
16		400-17214	LIFTING_LINK	ヒサ アケ リンク	1
17		SD-0902256-TP	SHOULDER SCREW D=9 H=22.5	タ ネネツ D=9 H=22.5	1
18		400-18942	LIFTING_LINK_SPRING	ヒサ アケ リンクネツ	1
19		SM-4052501-SN	SCREW M5X0.8 L=25	ナハ コネツ M5X0.8 L=25	1

CSMP

19. THREAD STAND COMPONENTS

糸立装置関係

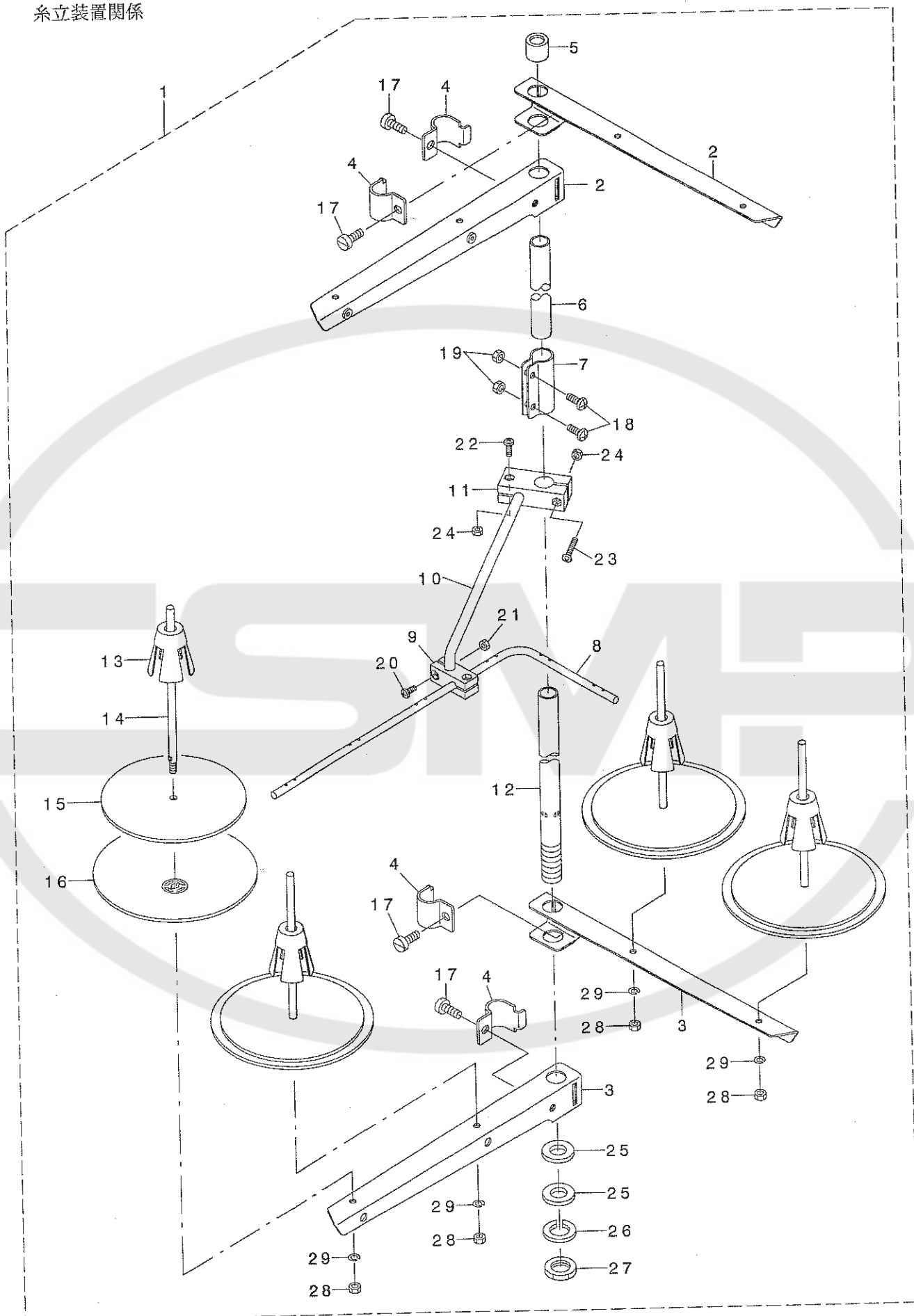

REF. NO	NOTE	PART NO.	DESCRIPTION	ヒョウメイ	Qty
1		131-67556	THREAD STANDING DEVICE ASM.	イトタテソウチ(クミ)	1
2		229-30556	SPOOL REST ARM ASM.	イトタテウテ(クミ)	(2)
3		229-30507	SPOOL REST ARM	イトタテウテ	(2)
4		229-30705	THREAD GUIDE ARM JOINT	イトタテホ ウシメカナク	(4)
5		229-31406	THREAD STANDING ROD RUBBER CAP	イトタテホ ウホコ コム	(1)
6		229-30408	THREAD STANDING ROD, UPPER	イトタテホ ウ(ウエ)	(1)
7		229-31307	THREAD STANDING ROD JOINT	イトタテホ ウツキ テ	(1)
8		131-67903	THREAD STANDING THREAD GUIDE	イトタテイトアンナイ	(1)
9		131-68000	THREAD STANDING GUIDE BASE	イトタテイトアンナイ(シタ)ダ イ	(1)
10		131-68109	THREAD STANDING GUIDE ARM	イトタテイトアンナイウテ	(1)
11		131-68208	THREAD STANDING GUIDE ARM BASE	イトタテイトアンナイウテ ダ イ	(1)
12		229-30309	THREAD STANDING ROD, LOWER	イトタテホ ウ(シタ)	(1)
13		229-31109	SPOOL RETAINER	イトマキフレトメ	(4)
14		229-31000	SPOOL PIN	イトマキウクホ ウ	(4)
15		229-30903	SPOOL REST CUSHION	イトマキウクサ ラククッション	(4)
16		229-30804	SPOOL REST	イトマキウクサ ラ	(4)
17		SM-6061610-SC	SCREW M6 L=16	ヒラコネシ M6 L=16	(4)
18		SM-4051405-SE	SCREW M5 L=14	ナハ コネシ M5 L=14	(2)
19		NM-6050001-SE	NUT M5	ロツカクナツト M5	(2)
20		SM-4041001-SC	SCREW M4X0.7 L=10	ナハ コネシ M4X0.7 L=10	(2)
21		NM-6040002-SE	NUT M4X0.7	ロツカクナツト M4X0.7 2ツユ	(2)
22		SM-4041201-SC	SCREW M4 L=12	ナハ コネシ M4 L=12	(1)
23		SM-4042001-SC	SCREW M4 X 20	ナハ コネシ M4X0.7 L=20	(1)
24		NM-6040002-SE	NUT M4X0.7	ロツカクナツト M4X0.7 2ツユ	(2)
25		WP-1612616-SE	WASHER 16X30X2.6	ヒラサ カネ	(2)
26		WS-1643202-KR	SPRING WASHER	ハネサ カネ 16.4X26.6X3.2	(1)
27		NM-6160511-SE	NUT M16X1.5	ロツカクナツト M16X1.5 1ツユ	(1)
28		NM-6050001-SE	NUT M5	ロツカクナツト M5	(4)
29		WS-0510002-KN	SPRING WASHER	ハネサ カネ 5.1X9.2X1.3	(4)

20. TABLE & STAND COMPONENTS

脚卓関係

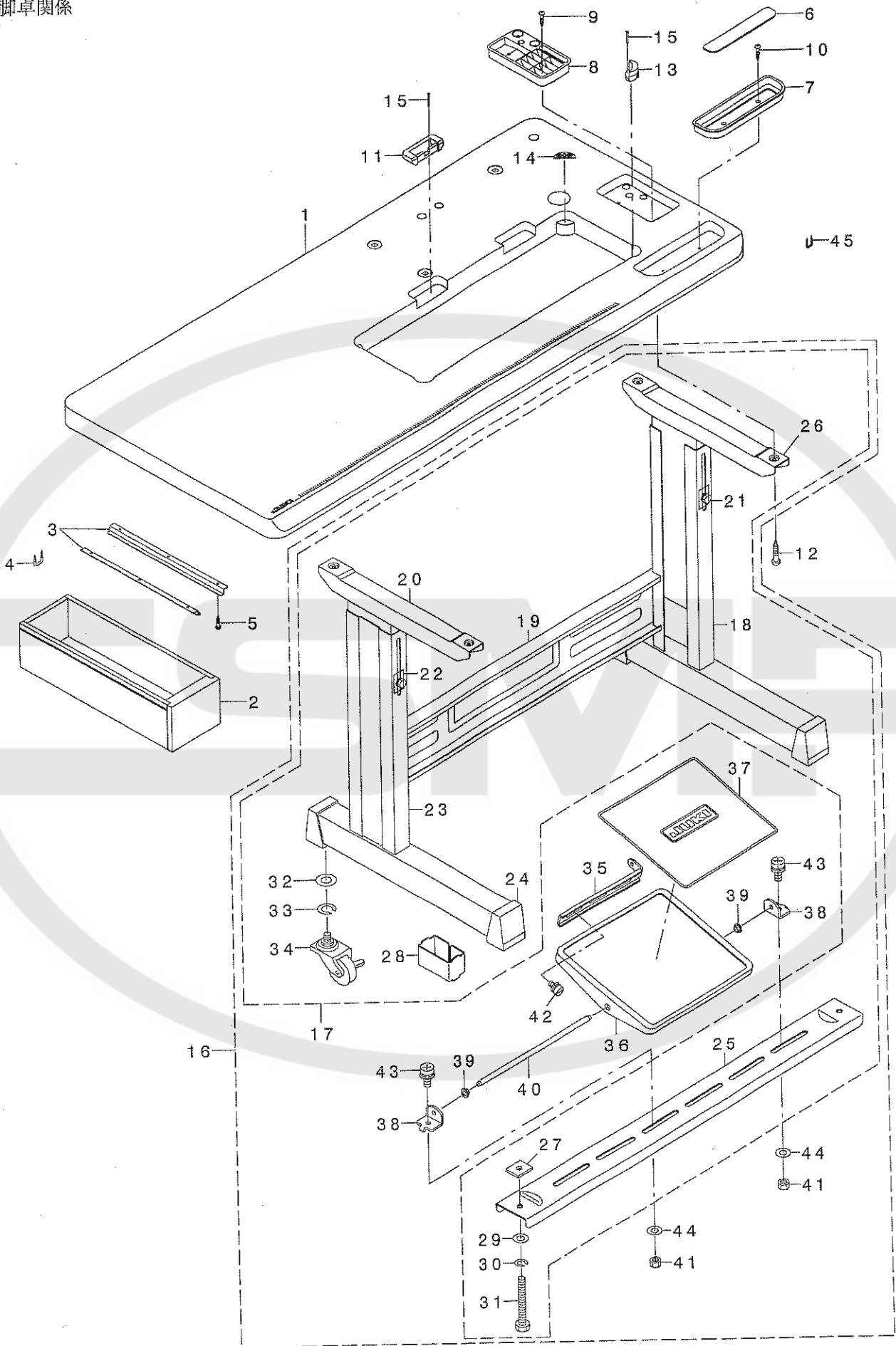

REF. NO	NOTE	PART NO.	DESCRIPTION	ト ッ メ イ	Qty
1		400-26321	TABLE	テ-ア ル	1
2		111-55108	DRAWER	ヒキダ シ	1
3		111-55207	DRAWER SUPPORT	ヒキダ シ ササエ	2
4		D8204-555-D00	DRAWER STOPPER	ヒキダ シストツハ-	1
5		SK-3311600-SE	WOOD SCREW D=3.1 L=16	モクネシ D=3.1 L=16	6
6		111-55801	CASE MAGNET	コモノイレ マグ ネット	1
7		111-56007	CASE	コモノイレ	1
8		111-55751	CASE ASM. B	コモノイレ B(クミ)	1
9		SK-3382001-SC	WOOD SCREW D=3.8 L=20	マルモクネシ D=3.8 L=20	2
10		SK-3382001-SC	WOOD SCREW D=3.8 L=20	マルモクネシ D=3.8 L=20	2
11		229-26000	RUBBER CUSHION	ゴ ムヒンゾ サ	2
12		SK-3513200-SC	WOOD SCREW D=5.1 L=32	マルモクネシ D=5.1 L=32	4
13		229-58003	FRAME BUBBER CUSHION	トウブ ササエゴ ムサ	2
14		229-26505	WASHER	トウブ クツシヨソサ	2
15		229-26208	NAIL	ゴ ムヒンゾ サ ウチクキ	8
16		111-59365	T STAND JUNCTION	Tキヤクケツコ ウ	1
17		111-59357	T-STAND ASM.	Tキヤク(クミ)	(1)
18		111-57955	STUD ASM., RIGHT	シチュウケツコ ウ(ミキ)	(1)
19		111-58300	STAND SIDE SUPPORT	ヨコ シチュウ	(1)
20		111-57757	STAND UPPER, LEFT	ウラキヤクケツコ ウ(ヒタ リ)	(1)
21		SL-9082091-SE	WASHER HEXAGONAL BOLT	サ カ ネツキロツカクホ ルト	(10)
22		111-58508	PLATE	ウラキヤク トメイタ	(2)
23		111-58052	STRUT JUNCTION (LEFT)	シチュウケツコ ウ(ヒタ リ)	(1)
24		111-58607	RUBBER CAP	キヤク ト タ イ キヤツブ	(4)
25		111-58409	STAND SIDE SUPPORT	シタ シチュウ	(1)
26		111-57658	STAND UPPER, RIGHT	ウラキヤクケツコ ウ(ミキ)	(1)
27		170-07402	NUT	44カクナツト	(2)
28		111-59506	STRUT AUXILIARY PLATE	シタシチュウ ホジ ヨイタ	(2)
29		WP-0871602-SE	WASHER 8.7X18X1.6	ヒラサ カ ネ 8.7X18X1.6	(2)
30		WS-0861410-KR	SPRING WASHER 8.6X15X1.4	ハ ネサ カ ネ 8.6X15X1.4	(2)
31		SM-9086523-SE	HEXAGONAL BOLT	ロツカクホ ルト	(2)
32		WP-1302501-SE	WASHER M12	ヒラサ カ ネ	(4)
33		WS-1253010-KN	SPRING WASHER 12.5X21.5X3	ハ ネサ カ ネ 12.5X21.5X3	(4)
34		111-59407	CASTER	キヤスター	(4)
35		111-58706	PEDAL ADJUSTING PLATE	フミイタ チヨウセツイタ	(1)
36		111-58805	PEDAL	フミイタ	(1)
37		111-58904	PEDAL MAT	フミイタ マツト	(1)
38		111-59001	PEDAL SHAFT BRACKET	フミイタ シ クウケ	(2)
39		D8113-555-B00	PEDAL BUSHING	フミイタ フ ツシユ	(2)
40		D8115-555-B00	PEDAL SHAFT	ハ タル シ ク	(1)
41		NM-6080001-SE	NUT M8	ロツカクナツト M8 1シユ	(2)
42		SL-9061291-SE	WASHER HEXAGONAL BOLT M6 L=12	サ カ ネツキロツカクホ ルト	(2)
43		SL-9082091-SE	WASHER HEXAGONAL BOLT	サ カ ネツキロツカクホ ルト	(2)
44		WP-0871602-SE	WASHER 8.7X18X1.6	ヒラサ カ ネ 8.7X18X1.6	(2)
45		MAO-11532000	CORD STAPLE	コ-ト ステツブ ル	3

21. ACCESSORIE PART COMPONENTS

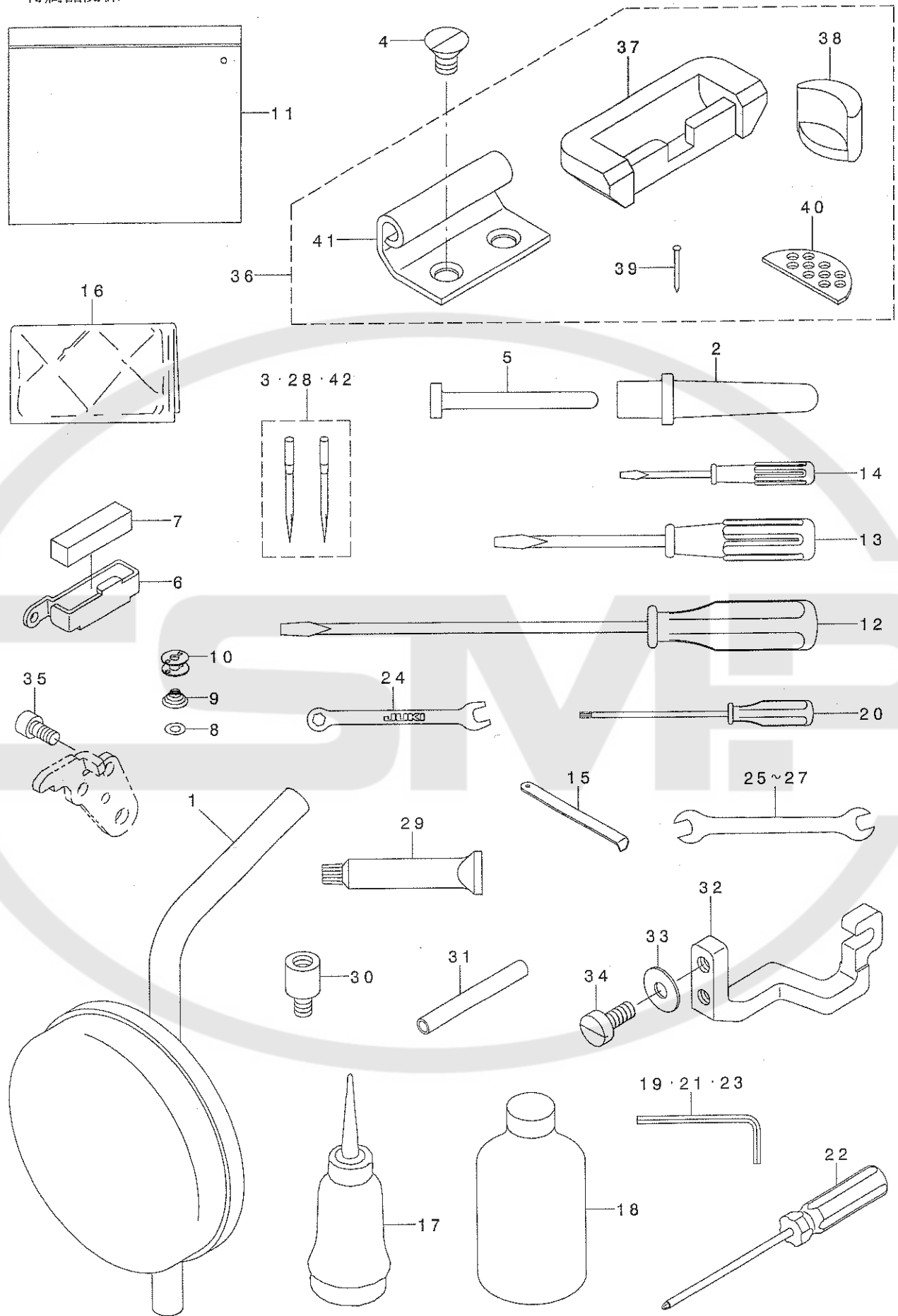

付属品関係





REF. NO	NOTE	PART NO.	DESCRIPTION	ヒョウメイ	Qty
1		229-34251	KNEE PAD PLATE ASM.	ヒザアテイタ(クミ)	1
2		229-31604	FRAME SUPPORT BAR	トウアササエホウ	1
3	#06	MDP-500B1002	NEEDLE DPX5 #10-2	ハリDPX5 #10-2	1
4		SM-1081250-TP	SCREW M8 L=12	サラコネジ M8 L=12	4
5		236-39701	KNEE LIFTER PRESSER ROD	ヒザアケオシホウ	1
6		226-03609	THREAD GUIDE	フェルトイトアンナイ	1
7		226-03708	FELT	フェルト	1
8	#03	226-53802	SHEET	クウテンホウウツシート	1
9	#03	101-11508	SPRING	クウテンホウツハネ	1
10		102-10805	HARD ALUMITE BOBBIN	コウツツアルマイトホビン	2
11		229-32800	ACCESSORIE BAG	フツクビンツク	1
12		229-33006	SCREW DRIVER, LARGE	トライハ(タイ)	1
13		229-33105	SCREW DRIVER, MIDDLE	トライハ(チュウ)	1
14		229-33204	SCREW DRIVER, SMALL	トライハ(ショウ)	1
15		B9101-490-000	DRIVER	トライハ	1
16		262-34005	VINYL COVER	トウアビニールカハ	1
17	#04	B9121-012-0A0	OILER ASM.	アアラサツクミ	1
18	#04	MDF-RX1600C0	DEFRIX OIL NO.1(600CC)	テフレックスオイルNO.1(600CC)	1
19		124-55507	HEXAGONAL WRENCH, 1.5	ロツカクレンチ(1.5)	1
20		118-51102	SCREW WRENCH	ロツカクトライハ	1
21		124-55705	HEXAGONAL WRENCH, 2.5	ロツカクレンチ(2.5)	1
22		J1080-000-000	BOLL SCREWDRIVER	ホルトライハ	1
23	#03	GCT-02906000	HEXAGONAL SPANNER	6カクホスハナ	1
24		131-60106	SPANNER (5X6)	スハナ(5X6)	1
25		B9143-372-000	WRENCH (7.1 X 8.1)	リョクチスハナ(7.1X8.1)	1
26		B9113-012-000	WRENCH (9X10)	リョクチスハナ(シヨ)	1
27		260-34702	WRENCH (14X11)	リョウクチスハナ(タイ) 14*11	1
28	#05	MDP-500B1402	NEEDLE DPX5#14-2	DPX5#14-2	2
29		400-06323	JUKI GREASE A TUBE	シユキクリースAチューブ	1
30	#01	400-13451	GREASE JOINT	グリスユウニユツキテ	1
31	#01	BT-0600402-EA	OIL TUBE	チューブ	0.05
32	#02	400-16282	ROCKING ROD FIXING	ハリフリロッドコテイトイ	1
33	#02	WP-0621036-SP	WASHER	ヒラサガネ	2
34	#02	SM-6061400-SP	SCREW M6 L=14	ヒラコネジ M6 L=14	2
35	#03	SM-6051002-TP	SCREW M5X0.8 L=10	ロツカクアサホルト M5X0.8 L=10	1
36		400-31047	RUBBER HINGE ASM.	ゴムヒンジクミ	1
37		229-26000	RUBBER CUSHION	ゴムヒンジサ	(2)
38		229-58003	FRAME BUBBER CUSHION	トウアササエホムサ	(2)
39		229-26208	NAIL	ゴムヒンジサウチクキ	(8)
40		229-26505	WASHER	トウアクツシヨウサ	(2)
41		400-15613	HINGE	ヒンジ	2
42	#07	MDP-500B2102	DPX5#21-2	ハリDPX5#21-2	1
NOTE (注記)			#01...FOR LH-4168-7	LH-4168-7用	
			#02...FOR LH-4128	LH-4128用	
			#03...FOR LH-4128-7,4168-7	LH-4128-7,4168-7用	
			#04...FOR LH-4128,4128-7,4168-7	LH-4128,4128-7,4168-7用	
			#05...TYPE S	S仕様	
			#06...TYPE F	F仕様	
			#07...TYPE G	G仕様	

22. TABLE OF EXCHANGING GAUGE PARTS (FOR LH-4168-7)

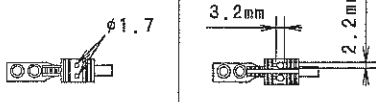
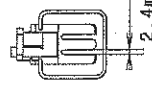
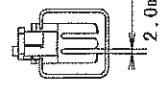
交換ゲージ部品一覧表 (LH-4168-7用)

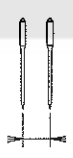
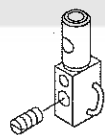
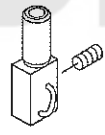
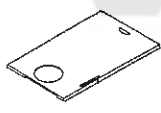
Needle gauge size 針 幅		Throat plate 針 板		Feed dog 送 り 歯				Presser foot asm. 押 さ え (組)				
Code コ-ト												
	inch	mm	Ref.No.	Part No.	Ref.No.	Part No.	Ref.No.	Part No.	Ref.No.	Part No.	Ref.No.	Part No.
C	5/32	4.4	1	400-25485	12	400-25817						
D	3/16	4.8	2	400-25490	13	400-25818	23	400-25831	33	228-16557	43	226-40353
E	7/32	5.6	3	400-25491	14	400-25819	24	400-25832	34	228-16656	44	226-40452
F	1/4	6.4	4	400-25492	15	400-26715	25	400-25833	35	228-16755	45	226-40551
G	9/32	7.1	5	400-25493	16	400-25820	26	400-25834	36	228-16854	46	226-40759
H	5/16	7.9	6	400-25494	17	400-25821	27	400-25835	37	228-16953	47	226-40858
K	3/8	9.5	7	400-25495	18	400-25822	28	400-25836	38	228-17050	48	226-40957
L	1/2	12.7	8	400-25498	19	400-25824	29	400-25838	39	228-17159	49	226-41252
M	5/8	15.9	9	400-25499	20	400-25825	30	400-25839	40	400-33945	50	226-41351
N	3/4	19.1	10	400-25500	21	400-25826	31	400-25840	41	400-33947	51	226-41450
Q	1	25.4	11	400-25503	22	400-25828	32	400-25842	42	400-33951	52	226-41757
Stitch spec. 縫 仕 様		S	Spec. common 仕 様 共 通		★				★		★	
		G			★				★		★	



Needle gauge size 針 幅		Needle clamp asm. (Left) 針 留 (左) 組		Needle clamp asm. (Right) 針 留 (右) 組		Sliding plate asm. (Left) 滑 り 板 (左) 組		Sliding plate asm. (Right) 滑 り 板 (右) 組		Wiper ワ イ パ ー		
Code コ-ト												
	inch	mm	Ref.No.	Part No.	Ref.No.	Part No.	Ref.No.	Part No.	Ref.No.	Part No.	Ref.No.	Part No.
C	5/32	4.4	53	400-26063	64	400-26084						
D	3/16	4.8	54	400-26065	65	400-26086						
E	7/32	5.6	55	400-26067	66	400-26088						
F	1/4	6.4	56	400-26069	67	400-26090	75	400-25247	78	400-25235	81	102-09203
G	9/32	7.1	57	400-26070	68	400-26091						
H	5/16	7.9	58	400-26072	69	400-26093						
K	3/8	9.5	59	400-26074	70	400-26095						
L	1/2	12.7	60	400-26076	71	400-26097						
M	5/8	15.9	61	400-26078	72	400-26099	76	400-25248	79	400-25236	82	102-09500
N	3/4	19.1	62	400-26080	73	400-26101					83	102-09807
Q	1	25.4	63	400-26082	74	400-26103	77	400-25249	80	400-25239	84	102-09906
Stitch spec. 縫 仕 様		S	Spec. common 仕 様 共 通		Spec. common 仕 様 共 通		Spec. common 仕 様 共 通		Spec. common 仕 様 共 通		Spec. common 仕 様 共 通	
		G										

REF. NO	NOTE	PART NO.	DESCRIPTION	Qty
1		400-25485	THROAT PLATE TRIM 5/32	1
2		400-25490	THROAT PLATE TRIM-3/16	1
3		400-25491	THROAT PLATE TRIM-7/32	1
4		400-25492	THROAT PLATE TRIM-1/4	1
5		400-25493	THROAT PLATE TRIM-9/32	1
6		400-25494	THROAT PLATE TRIM-5/16	1
7		400-25495	THROAT PLATE TRIM-3/8	1
8		400-25498	THROAT PLATE TRIM-1/2	1
9		400-25499	THROAT PLATE TRIM-5/8	1
10		400-25500	THROAT PLATE TRIM-3/4	1
11		400-25503	THROAT PLATE TRIM-1	1
12		400-25817	FEED DOG TYPE-S 5/32	1
13		400-25818	FEED DOG TYPE-S 3/16	1
14		400-25819	FEED DOG TYPE-S 7/32	1
15		400-26715	FEED DOG TYPE-S 1/4	1
16		400-25820	FEED DOG TYPE-S 9/32	1
17		400-25821	FEED DOG TYPE-S 5/16	1
18		400-25822	FEED DOG TYPE-S 3/8	1
19		400-28524	WIRING DIAGRAM 60R	1
20		400-25825	FEED DOG TYPE-S 5/8	1
21		400-25826	FEED DOG TYPE-S 3/4	1
22		400-25828	FEED DOG TYPE-S 1	1
23		400-25831	FEED DOG TYPE-G 3/16	1
24		400-25832	FEED DOG TYPE-G 7/32	1
25		400-25833	FEED DOG TYPE-G 1/4	1
26		400-25834	FEED DOG TYPE-G 9/32	1
27		400-25835	FEED DOG TYPE-G 5/16	1
28		400-25836	FEED DOG TYPE-G 3/8	1
29		400-25838	FEED DOG TYPE-G 1/2	1
30		400-25839	FEED DOG TYPE-G 5/8	1
31		400-25840	FEED DOG TYPE-G 3/4	1
32		400-25842	FEED DOG TYPE-G 1	1
33		228-16557	TIP-DIVIDED PRESSER ASM. 3/16	1
34		228-16656	TIP-DIVIDED PRESSER ASM. 7/32	1
35		228-16755	PRESSER FOOT ASM. 1/4"	1
36		228-16854	TIP-DIVIDED PRESSER ASM. 9/32	1
37		228-16953	TIP-DIVIDED PRESSER ASM. 5/16	1
38		228-17050	PRESSER FOOT ASM. D=2.4 (3/8)	1
39		228-17159	PRESSER FOOT ASM. D=2.4 (1/2)	1
40		400-33945	TIP-DIVIDED PRESSER ASM 5/8	1
41		400-33947	TIP-DIVIDED PRESSER ASM 3/4	1
42		400-33951	TIP-DIVIDED PRESSER_ASM_1	1
43		226-40353	PRESSER FOOT ASM.	1
44		226-40452	PRESSER FOOT ASM.	1
45		226-40551	PRESSER FOOT ASM.	1
46		226-40759	PRESSER FOOT ASM.	1
47		226-40858	PRESSER FOOT ASM.	1
48		226-40957	PRESSER FOOT ASM.	1
49		226-41252	PRESSER FOOT ASM.	1
50		226-41351	PRESSER FOOT ASM.	1
51		226-41450	PRESSER FOOT ASM.	1
52		226-41757	PRESSER FOOT ASM.	1
53		400-26063	ASSY NEEDLE CLAMP L(5/32)	1
54		400-26065	ASSY NEEDLE CLAMP L(3/16)	1
55		400-26067	ASSY NEEDLE CLAMP L(7/32)	1
56		400-26069	ASSY NEEDLE CLAMP L(1/4)	1
57		400-26070	ASSY NEEDLE CLAMP L(9/32)	1
58		400-26072	ASSY NEEDLE CLAMP L(5/16)	1
59		400-26074	ASSY NEEDLE CLAMP L(3/8)	1
60		400-26076	ASSY NEEDLE CLAMP L(1/2)	1
61		400-26078	ASSY NEEDLE CLAMP L(5/8)	1
62		400-26080	ASSY NEEDLE CLAMP L(3/4)	1
63		400-26082	ASSY NEEDLE CLAMP L(1)	1
64		400-26084	ASSY NEEDLE CLAMP R(5/32)	1
65		400-26086	ASSY NEEDLE CLAMP R(3/16)	1
66		400-26088	ASSY NEEDLE CLAMP R(7/32)	1
67		400-26090	ASSY NEEDLE CLAMP R(1/4)	1
68		400-26091	ASSY NEEDLE CLAMP R(9/32)	1
69		400-26093	ASSY NEEDLE CLAMP R(5/16)	1
70		400-26095	ASSY NEEDLE CLAMP R(3/8)	1
71		400-26097	ASSY NEEDLE CLAMP R(1/2)	1
72		400-26099	ASSY NEEDLE CLAMP R(5/8)	1
73		400-26101	ASSY NEEDLE CLAMP R(3/4)	1
74		400-26103	ASSY NEEDLE CLAMP R(1)	1
75		400-25247	ASSY SLIDE PLATE-L-A	1
76		400-25248	ASSY SLIDE PLATE-L-B	1
77		400-25249	ASSY SLIDE PLATE-L-C	1
78		400-25235	ASSY SLIDE PLATE-R-A	1
79		400-25236	ASSY SLIDE PLATE-R-B	1
80		400-25239	ASSY SLIDE PLATE-R-C	1
81		102-09203	WIPER 3/32"-3/8"	1
82		102-09500	WIPER	1
83		102-09807	WIPER	1
84		102-09906	WIPER	1

23. TABLE OF EXCHANGING GAUGE PARTS (FOR LH-4128-7)

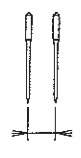
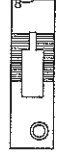
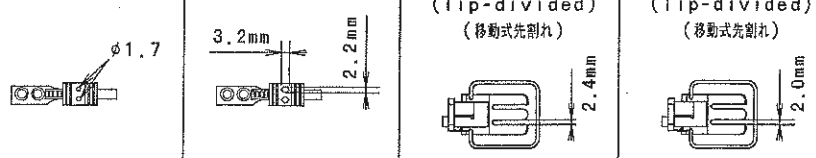
交換ゲージ部品一覧表 (LH-4128-7用)

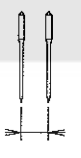
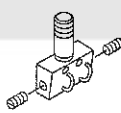
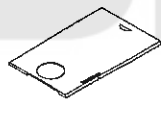

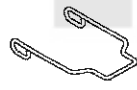

Needle gauge size 針 幅		Throat plate 針 板		Feed dog 送り歯				Presser foot asm. 押 さ え (組)					
Code コード													
	inch	mm	Ref.No.	Part No.	Ref.No.	Part No.	Ref.No.	Part No.	Ref.No.	Part No.	Ref.No.	Part No.	
C	5/32	4.4	1	400-25485	16	400-25817							
D	3/16	4.8	2	400-25490	17	400-25818	31	400-25831	45	228-16557	59	226-40353	
E	7/32	5.6	3	400-25491	18	400-25819	32	400-25832	46	228-16656	60	226-40452	
F	1/4	6.4	4	400-25492	19	400-26715	33	400-25833	47	228-16755	61	226-40551	
G	9/32	7.1	5	400-25493	20	400-25820	34	400-25834	48	228-16854	62	226-40759	
H	5/16	7.9	6	400-25494	21	400-25821	35	400-25835	49	228-16953	63	226-40858	
K	3/8	9.5	7	400-25495	22	400-26822	36	400-25836	50	228-17050	64	226-40957	
W	7/16	11.1	8	400-25496	23	400-25823	37	400-25837	51	400-33941	65	226-41054	
L	1/2	12.7	9	400-25498	24	400-25824	38	400-25838	52	228-17159	66	226-41252	
M	5/8	15.9	10	400-25499	25	400-25825	39	400-25839	53	400-33945	67	226-41351	
N	3/4	19.1	11	400-25500	26	400-25826	40	400-25840	54	400-33947	68	226-41450	
P	7/8	22.2	12	400-25502	27	400-25827	41	400-25841	55	400-33949	69	226-41658	
Q	1	25.4	13	400-25503	28	400-25828	42	400-25842	56	400-33951	70	226-41757	
R	1-1/8	28.6	14	400-25504	29	400-25829	43	400-25843	57	400-33953	71	226-41856	
S	1-1/4	31.8	15	400-25505	30	400-25830	44	400-25844	58	400-33955	72	226-41955	
Stitch spec. 縫 仕 様	S	Spec. common 仕様共通		★				★		★		★	
	G	仕様共通		★				★		★		★	

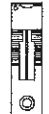

Needle gauge size 針 幅		Needle clamp asm. 針 留 組		Sliding plate asm. (Left) 滑り板 (左) 組		Sliding plate asm. (Right) 滑り板 (右) 組		Wiper ワイパー		
Code コード										
	inch	mm	Ref.No.	Part No.	Ref.No.	Part No.	Ref.No.	Part No.	Ref.No.	Part No.
C	5/32	4.4	73	400-26029						
D	3/16	4.8	74	400-26031						
E	7/32	5.6	75	400-26033						
F	1/4	6.4	76	400-26035						
G	9/32	7.1	77	400-26037	88	400-25247	92	400-25235	96	102-09203
H	5/16	7.9	78	400-26039						
K	3/8	9.5	79	400-26041						
W	7/16	11.1	80	400-26043						
L	1/2	12.7	81	400-26045					97	102-09500
M	5/8	15.9	82	400-26047	89	400-25248	93	400-25236		
N	3/4	19.1	83	400-26049					98	102-09807
P	7/8	22.2	84	400-26051						
Q	1	25.4	85	400-26053	90	400-25249	94	400-25239		
R	1-1/8	28.6	86	400-26055					99	102-09906
S	1-1/4	31.8	87	400-26057	91	400-25250	95	400-25240		
Stitch spec. 縫 仕 様	S	Spec. common 仕様共通		Spec. common 仕様共通		Spec. common 仕様共通		Spec. common 仕様共通		
	G	仕様共通		仕様共通		仕様共通		仕様共通		

REF. NO	NOTE	PART NO.	DESCRIPTION	ト ヲ キ イ	Qty
1		400-25485	THROAT PLATE TRIM 5/32	トキリハリイタ 5/32	1
2		400-25490	THROAT PLATE TRIM-3/16	トキリハリイタ-3/16	1
3		400-25491	THROAT PLATE TRIM-7/32	トキリハリイタ-7/32	1
4		400-25492	THROAT PLATE TRIM-1/4	トキリハリイタ-1/4	1
5		400-25493	THROAT PLATE TRIM-9/32	トキリハリイタ-9/32	1
6		400-25494	THROAT PLATE TRIM-5/16	トキリハリイタ-5/16	1
7		400-25495	THROAT PLATE TRIM-3/8	トキリハリイタ-3/8	1
8		400-25496	THROAT PLATE TRIM-7/16	トキリハリイタ-7/16	1
9		400-25498	THROAT PLATE TRIM-1/2	トキリハリイタ-1/2	1
10		400-25499	THROAT PLATE TRIM-5/8	トキリハリイタ-5/8	1
11		400-25500	THROAT PLATE TRIM-3/4	トキリハリイタ-3/4	1
12		400-25502	THROAT PLATE TRIM-7/8	トキリハリイタ-7/8	1
13		400-25503	THROAT PLATE TRIM-1	トキリハリイタ-1	1
14		400-25504	THROAT PLATE TRIM-1-1/8	トキリハリイタ-1-1/8	1
15		400-25505	THROAT PLATE TRIM-1-1/4	トキリハリイタ-1-1/4	1
16		400-25817	FEED DOG TYPE-S 5/32	オクリハ トキリ S 5/32	1
17		400-25818	FEED DOG TYPE-S 3/16	オクリハ トキリ S 3/16	1
18		400-25819	FEED DOG TYPE-S 7/32	オクリハ トキリ S 7/32	1
19		400-26715	FEED DOG TYPE-S 1/4	オクリハ トキリ S 1/4	1
20		400-25820	FEED DOG TYPE-S 9/32	オクリハ トキリ S 9/32	1
21		400-25821	FEED DOG TYPE-S 5/16	オクリハ トキリ S 5/16	1
22		400-25822	FEED DOG TYPE-S 3/8	オクリハ トキリ S 3/8	1
23		400-25823	FEED DOG TYPE-S 7/16	オクリハ トキリ S 7/16	1
24		400-25824	FEED DOG TYPE-S 1/2	オクリハ トキリ S 1/2	1
25		400-25825	FEED DOG TYPE-S 5/8	オクリハ トキリ S 5/8	1
26		400-25826	FEED DOG TYPE-S 3/4	オクリハ トキリ S 3/4	1
27		400-25827	FEED DOG TYPE-S 7/8	オクリハ トキリ S 7/8	1
28		400-25828	FEED DOG TYPE-S 1	オクリハ トキリ S 1	1
29		400-25829	FEED DOG TYPE-S 1 1/8	オクリハ トキリ S 1 1/8	1
30		400-25830	FEED DOG TYPE-S 1 1/4	オクリハ トキリ S 1 1/4	1
31		400-25831	FEED DOG TYPE-G 3/16	オクリハ トキリ G 3/16	1
32		400-25832	FEED DOG TYPE-G 7/32	オクリハ トキリ G 7/32	1
33		400-25833	FEED DOG TYPE-G 1/4	オクリハ トキリ G 1/4	1
34		400-25834	FEED DOG TYPE-G 9/32	オクリハ トキリ G 9/32	1
35		400-25835	FEED DOG TYPE-G 5/16	オクリハ トキリ G 5/16	1
36		400-25836	FEED DOG TYPE-G 3/8	オクリハ トキリ G 3/8	1
37		400-25837	FEED DOG TYPE-G 7/16	オクリハ トキリ G 7/16	1
38		400-25838	FEED DOG TYPE-G 1/2	オクリハ トキリ G 1/2	1
39		400-25839	FEED DOG TYPE-G 5/8	オクリハ トキリ G 5/8	1
40		400-25840	FEED DOG TYPE-G 3/4	オクリハ トキリ G 3/4	1
41		400-25841	FEED DOG TYPE-G 7/8	オクリハ トキリ G 7/8	1
42		400-25842	FEED DOG TYPE-G 1	オクリハ トキリ G 1	1
43		400-25843	FEED DOG TYPE-G 1-1/8	オクリハ トキリ G 1-1/8	1
44		400-25844	FEED DOG TYPE-G 1-1/4	オクリハ トキリ G 1-1/4	1
45		228-16557	TIP-DIVIDED PRESSER ASM. 3/16	チキリソウ ユウサエ 2.4(クミ)3/16"	1
46		228-16656	TIP-DIVIDED PRESSER ASM. 7/32	チキリソウ ユウサエ 2.4(クミ)7/32"	1
47		228-16755	PRESSER FOOT ASM. 1/4"	チキリソウ ユウサエ 2.4(クミ)1/4"	1
48		228-16854	TIP-DIVIDED PRESSER ASM. 9/32	チキリソウ ユウサエ 2.4(クミ)9/32"	1
49		228-16953	TIP-DIVIDED PRESSER ASM. 5/16	チキリソウ ユウサエ 2.4(クミ)5/16"	1
50		228-17050	PRESSER FOOT ASM. D=2.4 (3/8)	チキリソウ ユウサエ 2.4(クミ)3/8"	1
51		400-33941	TIP-DIVIDED PRESSER ASM 7/16	チキリソウ ユウサエ 2.4(クミ)7/16"	1
52		228-17159	PRESSER FOOT ASM. D=2.4 (1/2)	チキリソウ ユウサエ 2.4(クミ)1/2"	1
53		400-33945	TIP-DIVIDED PRESSER ASM 5/8	チキリソウ ユウサエ 2.4(クミ)5/8"	1
54		400-33947	TIP-DIVIDED PRESSER ASM 3/4	チキリソウ ユウサエ 2.4(クミ)3/4"	1
55		400-33949	TIP-DIVIDED PRESSER ASM 7/8	チキリソウ ユウサエ 2.4(クミ)7/8"	1
56		400-33951	TIP-DIVIDED PRESSER ASM 1	チキリソウ ユウサエ 2.4(クミ)1"	1
57		400-33953	TIP-DIVIDED PRESSER ASM 1-1/8	チキリソウ ユウサエ 2.4(クミ)1-1/8"	1
58		400-33955	TIP-DIVIDED PRESSER ASM 1-1/4	チキリソウ ユウサエ 2.4(クミ)1-1/4"	1
59		226-40353	PRESSER FOOT ASM.	チキリソウ ユウサエ(クミ)3/16"(4.	1
60		226-50452	PRESSER FOOT ASM.	チキリソウ ユウサエ(クミ)7/32"(5.6	1
61		226-40551	PRESSER FOOT ASM.	チキリソウ ユウサエ(クミ)1/4"(6.4	1
62		226-40759	PRESSER FOOT ASM.	チキリソウ ユウサエ(クミ)9/32"(7.	1
63		226-40858	PRESSER FOOT ASM.	チキリソウ ユウサエ(クミ)5/16"(7.	1
64		226-40957	PRESSER FOOT ASM.	チキリソウ ユウサエ(クミ)3/8"(9.5	1
65		226-41054	PRESSER FOOT ASM. 7/16"(11.1MM)	チキリソウ ユウサエ(クミ)7/16"(11	1
66		226-41252	PRESSER FOOT ASM.	チキリソウ ユウサエ(クミ)1/2"(12.	1
67		226-41351	PRESSER FOOT ASM.	チキリソウ ユウサエ(クミ)5/8"(15.	1
68		226-41450	PRESSER FOOT ASM.	チキリソウ ユウサエ(クミ)3/4"(19.	1
69		226-41658	PRESSER FOOT ASM.	チキリソウ ユウサエ(クミ)7/8"(22.	1
70		226-41757	PRESSER FOOT ASM.	チキリソウ ユウサエ(クミ)1"(25.4M	1
71		226-41856	PRESSER FOOT ASM.	チキリソウ ユウサエ(クミ)1.178"(2	1
72		226-41955	PRESSER FOOT ASM.	チキリソウ ユウサエ(クミ)1.1/4"(3	1
73		400-26029	ASSY NEEDLE CLAMP(5/32)	ハリト メクミ(5/32)	1
74		400-26031	ASSY NEEDLE CLAMP(3/16)	ハリト メクミ(3/16)	1
75		400-26033	ASSY NEEDLE CLAMP(7/32)	ハリト メクミ(7/32)	1
76		400-26035	ASSY NEEDLE CLAMP(1/4)	ハリト メクミ(1/4)	1
77		400-26037	ASSY NEEDLE CLAMP(9/32)	ハリト メクミ(9/32)	1
78		400-26039	ASSY NEEDLE CLAMP(5/16)	ハリト メクミ(5/16)	1
79		400-26041	ASSY NEEDLE CLAMP(3/8)	ハリト メクミ(3/8)	1
80		400-26043	ASSY NEEDLE CLAMP(7/16)	ハリト メクミ(7/16)	1
81		400-26045	ASSY NEEDLE CLAMP(1/2)	ハリト メクミ(1/2)	1
82		400-26047	ASSY NEEDLE CLAMP(5/8)	ハリト メクミ(5/8)	1
83		400-26049	ASSY NEEDLE CLAMP(3/4)	ハリト メクミ(3/4)	1
84		400-26051	ASSY NEEDLE CLAMP(7/8)	ハリト メクミ(7/8)	1
85		400-26053	ASSY NEEDLE CLAMP(1)	ハリト メクミ(1)	1
86		400-26055	ASSY NEEDLE CLAMP(1-1/8)	ハリト メクミ(1-1/8)	1
87		400-26057	ASSY NEEDLE CLAMP(1-1/4)	ハリト メクミ(1-1/4)	1
88		400-25247	ASSY SLIDE PLATE-L-A	トキリソウA リイタ-ヒダ リ-A-クミ	1
89		400-25248	ASSY SLIDE PLATE-L-B	トキリソウA リイタ-ヒダ リ-B-クミ	1
90		400-25249	ASSY SLIDE PLATE-L-C	トキリソウA リイタ-ヒダ リ-C-クミ	1
91		400-25250	ASSY SLIDE PLATE-L-D	トキリソウA リイタ-ヒダ リ-D-クミ	1
92		400-25235	ASSY SLIDE PLATE-R-A	トキリソウA リイタ-ミキ-A-クミ	1
93		400-25236	ASSY SLIDE PLATE-R-B	トキリソウA リイタ-ミキ-B-クミ	1
94		400-25239	ASSY SLIDE PLATE-R-C	トキリソウA リイタ-ミキ-C-クミ	1
95		400-25240	ASSY SLIDE PLATE-R-D	トキリソウA リイタ-ミキ-D-クミ	1
96		102-09203	WIPER 3/32"-3/8"	ワイパ-	1
97		102-09500	WIPER	ワイパ-	1
98		102-09807	WIPER	ワイパ-	1
99		102-09906	WIPER	ワイパ-	1

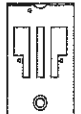
24. TABLE OF EXCHANGING GAUGE PARTS (FOR LH-4128)

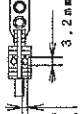
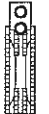
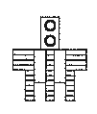
交換ゲージ部品一覧表 (LH-4128用)

Needle gauge size 針 幅			Throat plate (Throat feed) 針 板 (針送り)		Throat plate (Lower feed) 針 板 (下送り)				Feed Dog 送り 歯				Feed Dog (Lower feed) 送り 歯 (下送り)			
Code コ-ト'																
	inch	mm	Ref.No.	Part No.	Ref.No.	Part No.	Ref.No.	Part No.	Ref.No.	Part No.	Ref.No.	Part No.	Ref.No.	Part No.	Ref.No.	Part No.
B	1/8	3.2	1	226-25107	19	228-45200							59	232-05107		
C	5/32	4.4	2	226-25206					26	400-25784						
D	3/16	4.8	3	226-25305	20	228-45408			27	400-25785	43	400-25801	60	232-05305		
E	7/32	5.6	4	226-25404					28	400-25786	44	400-25802				
F	1/4	6.4	5	226-25503	21	228-45606			29	400-25787	45	400-25803	61	232-05503		
G	9/32	7.1	6	226-25602					30	400-25788	46	400-25804				
H	5/16	7.9	7	226-25701					31	400-25789	47	400-25805				
K	3/8	9.5	8	226-25800					32	400-25790	48	400-25806				
W	7/16	11.1	9	226-25909					33	400-25791	49	400-25807				
L	1/2	12.7	10	226-26006			22	228-46109	34	400-25792	50	400-25808			62	228-48105
M	5/8	15.9	11	226-26105					35	400-25793	51	400-25809				
N	3/4	19.1	12	226-26204			23	228-46307	36	400-25794	52	400-25810			63	228-48303
P	7/8	22.2	13	226-26303			24	228-46406	37	400-25795	53	400-25811			64	228-48402
Q	1	25.4	14	226-26402			25	228-46505	38	400-25796	54	400-25812			65	228-48501
R	1-1/8	28.6	15	226-26501					39	400-25797	55	400-25813				
S	1-1/4	31.8	16	226-26600					40	400-25798	56	400-25814				
T	1-3/8	34.9	17	226-26709					41	400-25799	57	400-25815				
U	1-1/2	38.1	18	226-26808					42	400-25800	58	400-25816				
Stitch spec.		S		★						★						
縫 仕 様		下送り G		★		★		★					★			★

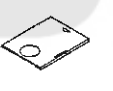



Needle gauge size 針 幅			Sliding plate asm. (Left) 滑り板 (左) 組		Sliding plate asm. (Right) 滑り板 (右) 組	
Code コ-ト'						
	inch	mm	Ref.No.	Part No.	Ref.No.	Part No.
B	1/8	3.2				
C	5/32	4.4				
D	3/16	4.8				
E	7/32	5.6				
F	1/4	6.4	66	226-01058	70	226-00555
G	9/32	7.1				
H	5/16	7.9				
K	3/8	9.5				
W	7/16	11.1				
L	1/2	12.7				
M	5/8	15.9	67	226-01157	71	226-00654
N	3/4	19.1				
P	7/8	22.2				
Q	1	25.4	68	226-01256	72	226-00753
R	1-1/8	28.6				
S	1-1/4	31.8				
T	1-3/8	34.9	69	226-01355	73	226-00852
U	1-1/2	38.1				
Stitch spec.		S	Spec. common		Spec. common	
縫 仕 様		下送り G	仕様共通		仕様共通	

REF. NO	NOTE	PART NO.	DESCRIPTION	ル	リ	キ	イ	Qty
1		226-25107	THROAT PLATE 1/8" (3.2MM)	ハリタ(トキリナシ)1/8"(3.2MM)				1
2		226-25206	THROAT PLATE 5/32" (4MM)	ハリタ(トキリナシ)5/32"(4MM)				1
3		226-25305	THROAT PLATE 3/16" (4.8MM)	ハリタ(トキリナシ)3/16"(4.8MM)				1
4		226-25404	THROAT PLATE 7/32" (5.6MM)	ハリタ(トキリナシ)7/32"(5.6MM)				1
5		226-25503	THROAT PLATE 1/4	ハリタ(トキリナシ)1/4"(6.4MM)				1
6		226-25502	THROAT PLATE 9/32" (7.1MM)	ハリタ(トキリナシ)9/32"(7.1MM)				1
7		226-25701	THROAT PLATE 5/16" (7.9MM)	ハリタ(トキリナシ)5/16"(7.9MM)				1
8		226-25800	THROAT PLATE 3/8" (9.5MM)	ハリタ(トキリナシ)3/8"(9.5MM)				1
9		226-25909	THROAT PLATE 7/16 (11.1M)	ハリタ(トキリナシ)7/16"(11.1M)				1
10		226-26006	THROAT PLATE 1/2" (12.7MM)	ハリタ(トキリナシ)1/2"(12.7MM)				1
11		226-26105	THROAT PLATE 5/8" (15.9MM)	ハリタ(トキリナシ)5/8"(15.9MM)				1
12		226-26204	THROAT PLATE 3/4" (19.1MM)	ハリタ(トキリナシ)3/4"(19.1MM)				1
13		226-26303	THROAT PLATE 7/8" (22.2MM)	ハリタ(トキリナシ)7/8"(22.2MM)				1
14		226-26402	THROAT PLATE 1" (25.4MM)	ハリタ(トキリナシ)1"(25.4MM)				1
15		226-26501	THROAT PLATE 1.1/8" (28.6MM)	ハリタ(トキリナシ)1.1/8"(28.6MM)				1
16		226-26500	THROAT PLATE 1.1/4" (31.8MM)	ハリタ(トキリナシ)1.1/4"(31.8MM)				1
17		226-26709	THROAT PLATE 1.3/8" (34.9MM)	ハリタ(トキリナシ)1.3/8"(34.9MM)				1
18		226-26808	THROAT PLATE 1.1/2" (38.1MM)	ハリタ(トキリナシ)1.1/2"(38.1MM)				1
19		228-45200	THROAT PLATE, (1/8).	ハリタ(1/8")				1
20		228-45408	THROAT PLATE, 3/16.	ハリタ(3/16")				1
21		228-45606	THROAT PLATE, (1/4).	ハリタ(1/4")				1
22		228-46109	THROAT PLATE, (1/2).	ハリタ(1/2")				1
23		228-46307	THROAT PLATE, (3/4).	ハリタ(3/4")				1
24		228-46406	THROAT PLATE, (7/8).	ハリタ(7/8")				1
25		228-46505	THROAT PLATE, (1).	ハリタ(1")				1
26		400-25784	FEED DOG 5/32	オクリハ 5/32				1
27		400-25785	FEED DOG 3/16	オクリハ 3/16				1
28		400-25786	FEED DOG 7/32	オクリハ 7/32				1
29		400-25787	FEED DOG 1/4	オクリハ 1/4				1
30		400-25788	FEED DOG 9/32	オクリハ 9/32				1
31		400-25789	FEED DOG 5/16	オクリハ 5/16				1
32		400-25790	FEED DOG 3/8	オクリハ 3/8				1
33		400-25791	FEED DOG 7/16	オクリハ 7/16				1
34		400-25792	FEED DOG 1/2	オクリハ 1/2				1
35		400-25793	FEED DOG 5/8	オクリハ 5/8				1
36		400-25794	FEED DOG 3/4	オクリハ 3/4				1
37		400-25795	FEED DOG 7/8	オクリハ 7/8				1
38		400-25796	FEED DOG 1	オクリハ 1				1
39		400-25797	FEED DOG 1-1/8	オクリハ 1-1/8				1
40		400-25798	FEED DOG 1-1/4	オクリハ 1-1/4				1
41		400-25799	FEED DOG 1-3/8	オクリハ 1-3/8				1
42		400-25800	FEED DOG 1-1/2	オクリハ 1-1/2				1
43		400-25801	FEED DOG 3/16	オクリハ 3/16				1
44		400-25802	FEED DOG 7/32	オクリハ 7/32				1
45		400-25803	FEED DOG 1/4	オクリハ 1/4				1
46		400-25804	FEED DOG 9/32	オクリハ 9/32				1
47		400-25805	FEED DOG 5/16	オクリハ 5/16				1
48		400-25806	FEED DOG 3/8	オクリハ 3/8				1
49		400-25807	FEED DOG 7/16	オクリハ 7/16				1
50		400-25808	FEED DOG 1/2	オクリハ 1/2				1
51		400-25809	FEED DOG 5/8	オクリハ 5/8				1
52		400-25810	FEED DOG 3/4	オクリハ 3/4				1
53		400-25811	FEED DOG 7/8	オクリハ 7/8				1
54		400-25812	FEED DOG 1	オクリハ 1				1
55		400-25813	FEED DOG 1-1/8	オクリハ 1-1/8				1
56		400-25814	FEED DOG 1-1/4	オクリハ 1-1/4				1
57		400-25815	FEED DOG 1-3/8	オクリハ 1-3/8				1
58		400-25816	FEED DOG 1-1/2	オクリハ 1-1/2				1
59		232-05107	FEED DOG 1/8"	オクリハ 1/8"				1
60		232-05305	FEED DOG 3/16"	オクリハ 3/16"				1
61		232-05503	FEED DOG 1/4"	オクリハ 1/4"				1
62		228-48105	FEED DOG, (1/2).	オクリハ (1/2")				1
63		228-48303	FEED DOG, (3/4).	オクリハ (3/4")				1
64		228-48402	FEED DOG, (7/8).	オクリハ (7/8")				1
65		228-48501	FEED DOG, (1).	オクリハ (1")				1
66		226-01058	BED SLIDE LEFT, ASM., A	スゝリイタ(ヒタリ) Aクミ				1
67		226-01157	LEFT SLIDER PLATE B ASM.	スゝリイタ(ヒタリ) Bクミ				1
68		226-01256	BED SLIDE LEFT, ASM., C	スゝリイタ(ヒタリ) Cクミ				1
69		226-01355	BED SLIDE LEFT, ASM., D	スゝリイタ(ヒタリ) Dクミ				1
70		226-00555	BED SLIDE RIGHT, ASM., A	スゝリイタ(ミキ) Aクミ				1
71		226-00654	RIGHT SLIDER PLATE B ASM.	スゝリイタ(ミキ) Bクミ				1
72		226-00753	BED SLIDE RIGHT, ASM., C	スゝリイタ(ミキ) Cクミ				1
73		226-00852	BED SLIDE RIGHT, ASM., D	スゝリイタ(ミキ) Dクミ				1



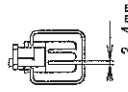
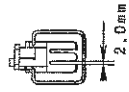

25. TABLE OF EXCHANGING GAUGE PARTS (FOR LH-4128,4128*F)





交換ゲージ部品一覧表 (LH-4128,4128*F用)

LH-4128

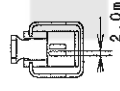
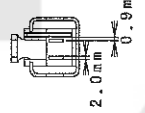
Needle gauge size 針 幅			Needle clamp asm. 針 留 組		Presser foot asm. 押 さ え (組)						
Code コ-ト'					(Tip-divided) (移動式先割れ) 		(Tip-divided) (移動式先割れ) 		(Lower feed) (下送り) 		
	inch	mm	Ref.No.	Part No.	Ref.No.	Part No.	Ref.No.	Part No.	Ref.No.	Part No.	
B	1/8	3.2	1	400-26027					51	103-91852	
C	5/32	4.4	2	400-26029							
D	3/16	4.8	3	400-26031	19	228-16557	35	226-40353	52	103-92058	
E	7/32	5.6	4	400-26033	20	228-16656	36	226-40452			
F	1/4	6.4	5	400-26035	21	228-16755	37	226-40551	53	103-92256	
G	9/32	7.1	6	400-26037	22	228-16854	38	226-40759			
H	5/16	7.9	7	400-26039	23	228-16953	39	226-40858			
K	3/8	9.5	8	400-26041	24	228-17050	40	226-40957			
W	7/16	11.1	9	400-26043	25	400-33941	41	226-41054			
L	1/2	12.7	10	400-26045	26	228-17159	42	226-41252	54	103-92751	
M	5/8	15.9	11	400-26047	27	400-33945	43	226-41351			
N	3/4	19.1	12	400-26049	28	400-33947	44	226-41450	55	103-93058	
P	7/8	22.2	13	400-26051	29	400-33949	45	226-41658	56	228-44450	
Q	1	25.4	14	400-26053	30	400-33951	46	226-41757	57	228-44559	
R	1-1/8	28.6	15	400-26055	31	400-33953	47	226-41856			
S	1-1/4	31.8	16	400-26057	32	400-33955	48	226-41955			
T	1-3/8	34.9	17	400-26059	33	400-33957	49	226-42052			
U	1-1/2	38.1	18	400-26061	34	400-33959	50	226-42151			
Stitch spec. 縫 仕 様	S 下送り		Spec. common 仕様共通			★					
	G					★					

LH-4128*F

Needle gauge size 針 幅			Throat plate 針 板		Throat plate for Taping テープ付用針板		Feed dog 送り歯		Presser foot asm. 押 さ え (組)		Swivel guide Presser asm. スィフ'ルガ'イト 押さえ(組)	
Code コ-ト'												
	inch	mm	Ref.No.	Part No.	Ref.No.	Part No.	Ref.No.	Part No.	Ref.No.	Part No.	Ref.No.	Part No.
B	1/8	3.2	58	226-25107	64	226-28002	70	400-33563	76	226-27152	82	226-47051
D	3/16	4.8	59	226-25305	65	226-28200	71	400-33564	77	226-27350	83	226-47150
E	7/32	5.6	60	226-25404	66	226-28309	72	400-33565	78	226-27459	84	226-47259
F	1/4	6.4	61	226-25503	67	226-28408	73	400-33566	79	226-27558	85	226-47358
G	9/32	7.1	62	226-25602	68	226-28507	74	400-33567	80	226-27657	86	226-47457
H	5/16	7.9	63	226-25701	69	226-28606	75	400-33568	81	226-27756	87	226-47556

Needle gauge size 針 幅			Needle clamp asm. 針 留 組		Sliding plate asm. (Left) 滑り板(左)組		Sliding plate asm. (Right) 滑り板(右)組	
Code コ-ト'								
	inch	mm	Ref.No.	Part No.	Ref.No.	Part No.	Ref.No.	Part No.
B	1/8	3.2	88	400-26027	94	226-01058	95	226-00555
D	3/16	4.8	89	400-26031				
E	7/32	5.6	90	400-26033				
F	1/4	6.4	91	400-26035				
G	9/32	7.1	92	400-26037				
H	5/16	7.9	93	400-26039				

REF. NO	NOTE	PART NO.	DESCRIPTION	ル	リ	メ	イ	Qty						
1		400-26027	ASSY NEEDLE CLAMP(1/8)	ハリト	メ	ミ	(1/8)	1						
2		400-26029	ASSY NEEDLE CLAMP(5/32)	ハリト	メ	ミ	(5/32)	1						
3		400-26031	ASSY NEEDLE CLAMP(3/16)	ハリト	メ	ミ	(3/16)	1						
4		400-26033	ASSY NEEDLE CLAMP(7/32)	ハリト	メ	ミ	(7/32)	1						
5		400-26035	ASSY NEEDLE CLAMP(1/4)	ハリト	メ	ミ	(1/4)	1						
6		400-26037	ASSY NEEDLE CLAMP(9/32)	ハリト	メ	ミ	(9/32)	1						
7		400-26039	ASSY NEEDLE CLAMP(5/16)	ハリト	メ	ミ	(5/16)	1						
8		400-26041	ASSY NEEDLE CLAMP(3/8)	ハリト	メ	ミ	(3/8)	1						
9		400-26043	ASSY NEEDLE CLAMP(7/16)	ハリト	メ	ミ	(7/16)	1						
10		400-26045	ASSY NEEDLE CLAMP(1/2)	ハリト	メ	ミ	(1/2)	1						
11		400-26047	ASSY NEEDLE CLAMP(5/8)	ハリト	メ	ミ	(5/8)	1						
12		400-26049	ASSY NEEDLE CLAMP(3/4)	ハリト	メ	ミ	(3/4)	1						
13		400-26051	ASSY NEEDLE CLAMP(7/8)	ハリト	メ	ミ	(7/8)	1						
14		400-26053	ASSY NEEDLE CLAMP(1)	ハリト	メ	ミ	(1)	1						
15		400-26055	ASSY NEEDLE CLAMP(1-1/8)	ハリト	メ	ミ	(1-1/8)	1						
16		400-26057	ASSY NEEDLE CLAMP(1-1/4)	ハリト	メ	ミ	(1-1/4)	1						
17		400-26059	ASSY NEEDLE CLAMP(1-3/8)	ハリト	メ	ミ	(1-3/8)	1						
18		400-26061	ASSY NEEDLE CLAMP(1-1/2)	ハリト	メ	ミ	(1-1/2)	1						
19		228-16557	TIP-DIVIDED PRESSER ASM. 3/16	チキリ	ソ	ウ	オ	エ	2.4(クミ)3/16"	1				
20		228-16656	TIP-DIVIDED PRESSER ASM. 7/32	チキリ	ソ	ウ	オ	エ	2.4(クミ)7/32"	1				
21		228-16755	PRESSER FOOT ASM. 1/4"	チキリ	ソ	ウ	オ	エ	2.4(クミ)1/4"	1				
22		228-16854	TIP-DIVIDED PRESSER ASM. 9/32	チキリ	ソ	ウ	オ	エ	2.4(クミ)9/32"	1				
23		228-16953	TIP-DIVIDED PRESSER ASM. 5/16	チキリ	ソ	ウ	オ	エ	2.4(クミ)5/16"	1				
24		228-17050	PRESSER FOOT ASM. D=2.4 (3/8)	チキリ	ソ	ウ	オ	エ	2.4(クミ)3/8"	1				
25		400-33941	TIP-DIVIDED PRESSER ASM 7/16	チキリ	ソ	ウ	オ	エ	2.4(クミ)7/16"	1				
26		228-17159	PRESSER FOOT ASM. D=2.4 (1/2)	チキリ	ソ	ウ	オ	エ	2.4(クミ)1/2"	1				
27		400-33945	TIP-DIVIDED PRESSER ASM 5/8	チキリ	ソ	ウ	オ	エ	2.4(クミ)5/8"	1				
28		400-33947	TIP-DIVIDED PRESSER ASM 3/4	チキリ	ソ	ウ	オ	エ	2.4(クミ)3/4"	1				
29		400-33949	TIP-DIVIDED PRESSER ASM 7/8	チキリ	ソ	ウ	オ	エ	2.4(クミ)7/8"	1				
30		400-33951	TIP-DIVIDED PRESSER ASM 1	チキリ	ソ	ウ	オ	エ	2.4(クミ)1"	1				
31		400-33953	TIP-DIVIDED PRESSER ASM 1-1/8	チキリ	ソ	ウ	オ	エ	2.4(クミ)1-1/8"	1				
32		400-33955	TIP-DIVIDED PRESSER ASM 1-1/4	チキリ	ソ	ウ	オ	エ	2.4(クミ)1-1/4"	1				
33		400-33957	TIP-DIVIDED PRESSER ASM 1-3/8	チキリ	ソ	ウ	オ	エ	2.4(クミ)1-3/8"	1				
34		400-33959	TIP-DIVIDED PRESSER ASM 1-1/2	チキリ	ソ	ウ	オ	エ	2.4(クミ)1-1/2"	1				
35		226-40353	PRESSER FOOT ASM.	チキリ	ソ	ウ	オ	エ	(クミ)3/16"(4.)	1				
36		226-40452	PRESSER FOOT ASM.	チキリ	ソ	ウ	オ	エ	(クミ)7/32"(5.)	1				
37		226-40551	PRESSER FOOT ASM.	チキリ	ソ	ウ	オ	エ	(クミ)1/4"(6.4)	1				
38		226-40759	PRESSER FOOT ASM.	チキリ	ソ	ウ	オ	エ	(クミ)9/32"(7.)	1				
39		226-40858	PRESSER FOOT ASM.	チキリ	ソ	ウ	オ	エ	(クミ)5/16"(7.)	1				
40		226-40957	PRESSER FOOT ASM.	チキリ	ソ	ウ	オ	エ	(クミ)3/8"(9.5)	1				
41		226-41054	PRESSER FOOT ASM. 7/16"(11.1MM)	チキリ	ソ	ウ	オ	エ	(クミ)7/16"(11)	1				
42		226-41252	PRESSER FOOT ASM.	チキリ	ソ	ウ	オ	エ	(クミ)1/2"(12.)	1				
43		226-41351	PRESSER FOOT ASM.	チキリ	ソ	ウ	オ	エ	(クミ)5/8"(15.)	1				
44		226-41450	PRESSER FOOT ASM.	チキリ	ソ	ウ	オ	エ	(クミ)3/4"(19.)	1				
45		226-41658	PRESSER FOOT ASM.	チキリ	ソ	ウ	オ	エ	(クミ)7/8"(22.)	1				
46		226-41757	PRESSER FOOT ASM.	チキリ	ソ	ウ	オ	エ	(クミ)1"(25.4M)	1				
47		226-41856	PRESSER FOOT ASM.	チキリ	ソ	ウ	オ	エ	(クミ)1.1/8"(2)	1				
48		226-41955	PRESSER FOOT ASM.	チキリ	ソ	ウ	オ	エ	(クミ)1.1/4"(3)	1				
49		226-42052	PRESSER FOOT ASM.	チキリ	ソ	ウ	オ	エ	(クミ)1.3/8"(3)	1				
50		226-42151	PRESSER FOOT ASM.	チキリ	ソ	ウ	オ	エ	(クミ)1.1/2"(3)	1				
51		103-91852	PRESSER FOOT ASM. 1/8	ソ	ウ	オ	エ	クミ 1/8	1					
52		103-92058	PRESSER FOOT ASM. 3/16	ソ	ウ	オ	エ	クミ 3/16	1					
53		103-92256	PRESSER FOOT ASM. 1/4	ソ	ウ	オ	エ	クミ 1/4	1					
54		103-92751	PRESSER FOOT ASM. 1/2	ソ	ウ	オ	エ	クミ 1/2	1					
55		103-93056	PRESSER FOOT ASM. 3/4	ソ	ウ	オ	エ	クミ 3/4	1					
56		228-44450	COMPENSATING PRESSER ASM.(7/8)	ソ	ウ	オ	エ	(クミ)7/8"	1					
57		228-44659	BOBBIN CASE ASM, HEAVY FABLIC.	ソ	ウ	オ	エ	(クミ) 1	1					
58		226-25107	THROAT PLATE 1/8" (3.2MM)	ハリ	イ	ト	キ	リ	1/8"(3.2MM)	1				
59		226-25305	THROAT PLATE 3/16" (4.8MM)	ハリ	イ	ト	キ	リ	3/16"(4.8MM)	1				
60		226-25404	THROAT PLATE 7/32" (5.6MM)	ハリ	イ	ト	キ	リ	7/32"(5.6MM)	1				
61		226-25503	THROAT PLATE 1/4	ハリ	イ	ト	キ	リ	1/4"(6.4MM)	1				
62		226-25602	THROAT PLATE 9/32" (7.1MM)	ハリ	イ	ト	キ	リ	9/32"(7.1MM)	1				
63		226-25701	THROAT PLATE 5/16" (7.9MM)	ハリ	イ	ト	キ	リ	5/16"(7.9MM)	1				
64		226-28002	THROAT PLATE 1/8"	テ	ア	ウ	ク	ヨ	ハリ	(1/8")	1			
65		226-28200	THROAT PLATE 3/16"	テ	ア	ウ	ク	ヨ	ハリ	(3/16")	1			
66		226-28309	THROAT PLATE, 7/32"	テ	ア	ウ	ク	ヨ	ハリ	(7/32")	1			
67		226-28408	THROAT PLATE 1/4"	テ	ア	ウ	ク	ヨ	ハリ	(1/4")	1			
68		226-28507	THROAT PLATE 9/32"	テ	ア	ウ	ク	ヨ	ハリ	(9/32")	1			
69		226-28606	TAPING THROT PLATE 5/16	テ	ア	ウ	ク	ヨ	ハリ	(5/16")	1			
70		400-33563	FEED DOG TYPE F 1/8	ク	リ	ハ	F	1/8	1	1				
71		400-33564	FEED DOG TYPE F 3/16	ク	リ	ハ	F	3/16	1	1				
72		400-33565	FEED DOG TYPE F 7/32	ク	リ	ハ	F	7/32	1	1				
73		400-33566	FEED DOG TYPE F 1/4	ク	リ	ハ	F	1/4	1	1				
74		400-33567	FEED DOG TYPE F 9/32	ク	リ	ハ	F	9/32	1	1				
75		400-33568	FEED DOG TYPE F 5/16	ク	リ	ハ	F	5/16	1	1				
76		226-27152	PRESSER FOOT F ASM. 1/8	F	ソ	ウ	オ	エ	(クミ)1/8"	1				
77		226-27350	F PRESSER FOOT ASM. 3/16	F	ソ	ウ	オ	エ	(クミ)3/16"	1				
78		226-27459	PRESSER FOOT ASM. 7/32"	F	ソ	ウ	オ	エ	(クミ)7/32"	1				
79		226-27558	PRESSER FOOT F ASM. 1/4	F	ソ	ウ	オ	エ	(クミ)1/4"	1				
80		226-27657	PRESSER FOOT ASM. F 9/32	F	ソ	ウ	オ	エ	(クミ)9/32"	1				
81		226-27756	PRESSER FOOT ASM. F 5/16	F	ソ	ウ	オ	エ	(クミ)5/16"	1				
82		226-47051	SWIVEL GUIDE PRESSER 1/8" ASM.	スイ	フ	ル	イ	ト	キ	(クミ)1/8"	1			
83		226-47150	GUIDE PRESSER ASM. 3/16"	スイ	フ	ル	イ	ト	キ	(クミ)3/16"	1			
84		226-47259	GUIDE PRESSER ASM. 7/32"	スイ	フ	ル	イ	ト	キ	(クミ)7/32"	1			
85		226-47358	GUIDE PRESSER ASM. 1/4"	スイ	フ	ル	イ	ト	キ	(クミ)1/4"	1			
86		226-47457	GUIDE PRESSER ASM. 9/32	スイ	フ	ル	イ	ト	キ	(クミ)9/32"	1			
87		226-47556	SWIVEL GUIDE PRESSER 5/16" ASM	スイ	フ	ル	イ	ト	キ	(クミ)5/16"	1			
88		400-26027	ASSY NEEDLE CLAMP(1/8)	ハリト	メ	ミ	(1/8)	1						
89		400-26031	ASSY NEEDLE CLAMP(3/16)	ハリト	メ	ミ	(3/16)	1						
90		400-26033	ASSY NEEDLE CLAMP(7/32)	ハリト	メ	ミ	(7/32)	1						
91		400-26035	ASSY NEEDLE CLAMP(1/4)	ハリト	メ	ミ	(1/4)	1						
92		400-26037	ASSY NEEDLE CLAMP(9/32)	ハリト	メ	ミ	(9/32)	1						
93		400-26039	ASSY NEEDLE CLAMP(5/16)	ハリト	メ	ミ	(5/16)	1						
94		226-01058	BED SLIDE LEFT, ASM., A	ス	ハ	リ	イ	ダ	(ヒ	ダ	リ) ア	ク	ミ	1
95		226-00555	BED SLIDE RIGHT, ASM., A	ス	ハ	リ	イ	ダ	(ミ	キ) ア	ク	ミ	1	

N U M E R I C A L I N D E X O F P A R T S

索引

PART NO 品番	PAGE 頁	REF NO	PART NO 品番	PAGE 頁	REF NO	PART NO 品番	PAGE 頁	REF NO	PART NO 品番	PAGE 頁	REF NO
BT-0600402-EA	42	31	HK-0346400-0B	26	7	RO-0922702-00	20	48	SL-4040881-SC	6	31
B1104-051-000	2	38	HK-0346400-0B	28	20	RO-0982401-00	30	6	SL-4041091-SC	30	4
B1111-051-00B	2	36	HW-2003900-00	28	13	RO-2192001-00	30	7	SL-6040892-TN	26	27
B1118-512-000	14	46	HW-5000700-00	28	12	RO-2573501-00	30	18	SL-6052592-TN	2	27
B1425-526-000	4	39	HX-0005500-0E	34	30				SL-6052592-TN	6	29
B1501-581-000	22	27	HX-0023300-00	12	55	SB-1200008-00	6	8	SL-9061291-SE	40	42
B1521-555-000	22	3				SB-1200010-00	16	11	SL-9082091-SE	40	21
B1631-850-000	16	16	J1080-000-000	42	22	SB-1200010-00	18	11	SL-9082091-SE	40	43
B1631-850-000	16	18				SB-1200020-00	6	5	SM-1030501-SN	24	41
B1631-850-000	18	16	KM-0000004-60	6	28	SB-3070002-00	6	40	SM-1030501-SN	24	44
B1631-850-000	18	18				SB-3080013-0A	8	32	SM-1030750-TP	2	32
B1636-581-B00	20	3	MAO-11532000	40	45	SB-3080013-0B	8	33	SM-1041401-SN	14	50
B1653-470-000	20	10	MDF-RX1600C0	42	18	SB-3080013-0C	8	34	SM-1042501-SP	14	51
B1803-019-000	6	23	MDP-500B1002	42	3	SB-3080013-0D	8	35	SM-1061201-SP	30	12
B1818-051-C00	16	50	MDP-500B1400	4	49	SB-3080014-0A	8	41	SM-1081250-TP	42	4
B1818-051-C00	18	40	MDP-500B1402	42	28	SB-3080014-0B	8	42	SM-2040750-TP	2	35
B1903-552-000	4	2	MDP-500B2102	42	42	SB-3080014-0C	8	43	SM-2040750-TP	4	18
B1905-541-A00	6	60	M6801-471-0A0	6	30	SB-3080014-0D	8	44	SM-2750750-TP	2	9
B1905-541-B00	6	61				SB-3080015-0A	8	46	SM-4021201-SC	34	28
B1905-541-C00	6	62	NM-6030001-SC	24	7	SB-3080015-0A	10	2	SM-4030801-SE	12	40
B1905-541-D00	6	63	NM-6030001-SN	20	89	SB-3080015-0A	10	8	SM-4040601-SC	24	5
B2428-771-000	14	36	NM-6040001-SC	12	30	SB-3080015-0A	10	21	SM-4040655-SP	8	8
B3118-415-000	14	37	NM-6040001-SC	20	46	SB-3080015-0A	10	31	SM-4040655-SP	12	56
B3118-552-C00	14	38	NM-6040001-SC	20	57	SB-3080015-0B	8	47	SM-4040655-SP	20	4
B3214-047-000	14	17	NM-6040001-SC	20	72	SB-3080015-0B	10	3	SM-4040655-SP	22	28
B9101-490-000	42	15	NM-6040001-SC	32	32	SB-3080015-0B	10	9	SM-4040655-SP	24	37
B9113-012-000	42	26	NM-6040002-SE	38	21	SB-3080015-0B	10	22	SM-4040655-SP	28	23
B9121-012-0A0	42	17	NM-6040002-SE	38	24	SB-3080015-0B	10	32	SM-4040655-SP	30	58
B9143-372-000	42	25	NM-6050001-SC	12	31	SB-3080015-0C	8	48	SM-4040655-SP	30	61
			NM-6050001-SE	38	19	SB-3080015-0C	10	4	SM-4040855-SP	2	47
CM-3002000-01	2	51	NM-6050001-SE	38	28	SB-3080015-0C	10	10	SM-4040855-SP	20	55
CM-3002000-03	2	53	NM-6050001-SP	20	7	SB-3080015-0C	10	23	SM-4040855-SP	22	35
CM-3002001-B1	2	52	NM-6060001-CP	6	64	SB-3080015-0C	10	33	SM-4041001-SC	38	20
CQ-3030000-00	16	74	NM-6060001-CP	6	67	SB-3080015-0D	8	49	SM-4041055-SP	4	3
CQ-3030000-00	16	75	NM-6060001-CP	20	15	SB-3080015-0D	10	5	SM-4041055-SP	4	43
CQ-3030000-00	16	86	NM-6060001-SE	34	7	SB-3080015-0D	10	11	SM-4041201-SC	38	22
CQ-3030000-00	16	87	NM-6060003-SC	24	18	SB-3080015-0D	10	24	SM-4041255-SP	2	49
CQ-3030000-00	18	61	NM-6060003-SC	34	15	SB-3080015-0D	10	34	SM-4042001-SC	38	23
CQ-3030000-00	18	62	NM-6080001-SE	40	41	SB-3095301-0A	16	15	SM-4042055-SP	22	5
CQ-3030000-00	18	74	NM-6160511-SE	38	27	SB-3095301-0A	18	15	SM-4050655-SP	2	29
CQ-3030000-00	18	75	NM-6510515-SP	12	26	SB-3120005-0A	8	22	SM-4050655-SP	16	53
CQ-5000000-F0	4	27	NS-6080210-SP	14	39	SB-3120005-0B	8	23	SM-4050655-SP	16	56
CQ-5000000-F0	4	35	NS-6090310-SP	28	26	SB-3120005-0C	8	24	SM-4050655-SP	18	43
CQ-5000000-F0	6	46	NS-6110310-SP	14	40	SB-3120005-0D	8	25	SM-4050655-SP	18	46
CS-1200981-TP	4	8	NS-6110310-SP	28	15	SB-3140001-0A	12	10	SM-4050655-SP	20	28
CS-1400781-TP	12	8	NS-6110350-SP	26	11	SB-3140001-0B	12	11	SM-4050655-SP	20	68
CS-1501171-TP	20	79	NS-6150310-SP	36	4	SB-3140001-0C	12	12	SM-4050655-SP	24	63
CS-1501181-TP	20	80	NS-6150440-SP	36	12	SB-3140001-0D	12	13	SM-4050855-SP	12	34
CS-1701181-TP	6	55	NS-6620310-SP	22	45	SB-3320001-0A	8	3	SM-4050855-SP	12	41
CS-2001181-TP	10	43	NS-6660430-SP	12	25	SB-3320001-0B	8	4	SM-4050855-SP	24	14
CS-2501081-TP	10	45				SB-3320001-0C	8	5	SM-4050855-SP	24	26
			PS-0250182-KH	22	44	SB-3320001-0D	8	6	SM-4051055-SP	28	21
D2468-555-B00	26	4	PS-0800202-KH	2	41	SD-0470316-TP	14	41	SM-4051055-SP	30	31
D3128-555-D00	14	27	PS-1000202-KP	2	30	SD-0500301-SP	28	25	SM-4051255-SP	2	18
D3129-555-D00	14	30				SD-0601406-TP	22	42	SM-4051255-SP	2	20
D3159-555-B00	22	40	RC-0560711-KP	12	19	SD-0640356-TP	22	10	SM-4051255-SP	20	6
D7133-555-B00	32	30	RC-0560711-KP	32	18	SD-0640357-TP	22	13	SM-4051405-SE	38	18
D8113-555-B00	40	39	RC-0650811-KP	24	3	SD-0640357-TP	22	47	SM-4051455-SP	4	21
D8115-555-B00	40	40	RC-0650811-KP	24	9	SD-0650321-TP	28	16	SM-4052501-SN	36	19
D8204-555-D00	40	4	RC-1200001-KP	4	6	SD-0700326-TP	24	36	SM-4061255-SP	26	12
			RC-1700002-KP	8	20	SD-0700406-TP	20	39	SM-5040655-SN	32	20
EA-9500B01-00	24	59	RC-1850001-KP	10	41	SD-0800352-SP	36	7	SM-6030672-TP	20	93
EA-9500B01-00	26	25	RE-0300000-K0	28	34	SD-0800616-TP	20	25	SM-6040650-TP	2	37
EA-9500B01-00	30	41	RE-0400000-K0	32	19	SD-0800806-TP	6	73	SM-6040660-TP	32	26
EA-9500B01-00	34	27	RE-0500000-K0	22	20	SD-0900336-TP	34	13	SM-6040800-SP	20	44
E1037-718-000	22	8	RE-0600000-K0	24	11	SD-0900356-TP	22	48	SM-6040800-SP	22	23
E3026-721-000	6	22	RE-0700000-K0	36	11	SD-0900706-TP	20	13	SM-6040800-SP	34	29
E3029-715-000	16	60	RE-0900000-K0	20	63	SD-0902256-TP	36	17	SM-6040800-SP	34	33
			RE-1000000-K0	34	18	SD-1002306-TP	26	15	SM-6041050-SN	32	24
GAK-A18300B0	36	14	RE-1200000-K0	26	5	SK-3311600-SE	40	5	SM-6041602-TP	28	30
GCT-02906000	42	23	RO-0371801-00	22	4	SK-3382001-SC	40	9	SM-6050650-TP	20	66
			RO-0442401-00	16	59	SK-3382001-SC	40	10	SM-6050800-SP	2	5
HA-0005900-00	28	11	RO-0481901-00	30	28	SK-3513200-SC	40	12	SM-6050800-SP	2	22
HA-0052100-0A	12	52	RO-0481901-00	30	36	SL-4030631-SC	28	18	SM-6050800-SP	12	37
HA-0052100-00	12	53	RO-0742401-00	34	4	SL-4030641-SE	28	17	SM-6050802-TP	6	24
HK-0346100-80	12	36	RO-0801502-00	2	40	SL-4030891-SC	12	49	SM-6051000-SP	4	14

NUMERICAL INDEX OF PARTS

索引

PART NO 品番	PAGE 頁	REF NO	PART NO 品番	PAGE 頁	REF NO	PART NO 品番	PAGE 頁	REF NO	PART NO 品番	PAGE 頁	REF NO
SM-6051000-SP	22	51	SM-8060612-TP	6	70	WP-0531000-SD	24	32	111-55751	40	8
SM-6051002-TP	22	15	SM-8060612-TP	8	9	WP-0550800-SP	4	15	111-55801	40	6
SM-6051002-TP	24	57	SM-8060612-TP	10	44	WP-0550800-SP	16	67	111-56007	40	7
SM-6051002-TP	42	35	SM-8060612-TP	16	8	WP-0550800-SP	18	54	111-57658	40	26
SM-6051202-TP	16	66	SM-8060612-TP	18	8	WP-0621016-SD	6	71	111-57757	40	20
SM-6051202-TP	18	53	SM-8060612-TP	20	26	WP-0621016-SD	30	14	111-57955	40	18
SM-6051202-TP	24	34	SM-8060612-TP	22	25	WP-0621016-SD	30	64	111-58052	40	23
SM-6051400-SP	6	69	SM-8060612-TP	24	61	WP-0621036-SP	36	13	111-58300	40	19
SM-6051400-SP	20	38	SM-8060812-TP	6	27	WP-0621036-SP	42	33	111-58409	40	25
SM-6051400-SP	26	17	SM-8060812-TP	6	33	WP-0621046-SP	16	81	111-58508	40	22
SM-6051600-SP	20	16	SM-8063012-TR	34	8	WP-0621046-SP	18	68	111-58607	40	24
SM-6051600-SP	20	41	SM-8080812-TP	8	28	WP-0621046-SP	24	17	111-58706	40	35
SM-6051602-TP	6	58	SM-8081652-TP	6	13	WP-0621046-SP	26	13	111-58805	40	36
SM-6060750-TP	34	3	SM-9050850-SP	24	21	WP-0650876-SD	34	14	111-58904	40	37
SM-6060800-SP	30	63	SM-9050850-SP	24	31	WP-0651056-SH	4	24	111-59001	40	38
SM-6060800-SP	32	34	SM-9061853-SR	34	17	WP-0651056-SH	4	32	111-59357	40	17
SM-6061150-TP	20	5	SM-9086523-SE	40	31	WP-0651056-SH	10	27	111-59365	40	16
SM-6061200-SP	24	28	SQ-2050453-MZ	16	57	WP-0651056-SH	12	3	111-59407	40	34
SM-6061200-SP	30	13	SQ-2050453-MZ	30	16	WP-0871602-SE	40	29	111-59506	40	28
SM-6061202-TP	8	27	SQ-2060451-MZ	30	17	WP-0871602-SE	40	44	113-05901	24	27
SM-6061202-TP	12	2	SS-1090520-TP	24	47	WP-1021016-SD	36	10	115-17307	10	17
SM-6061400-SP	42	34	SS-3090520-SP	28	36	WP-1221016-SP	8	29	118-51102	42	20
SM-6061402-TP	6	48	SS-5091020-SP	14	43	WP-1302501-SE	40	32	122-19705	2	15
SM-6061602-TP	10	26	SS-6090520-SP	14	44	WP-1612616-SE	38	25	124-55507	42	19
SM-6061610-SC	38	17	SS-6090580-TP	24	48	WP-1703001-SC	26	6	124-55705	42	21
SM-6062002-TP	4	23	SS-6121840-SP	20	70	WS-0510002-KN	38	29	131-60106	42	24
SM-6062502-TP	4	31	SS-6121860-SP	20	52	WS-0861410-KR	40	30	131-67556	38	1
SM-6062502-TP	16	88	SS-6153040-SP	16	79	WS-1253010-KN	40	33	131-67903	38	8
SM-6062502-TP	18	76	SS-6153040-SP	18	66	WS-1643202-KR	38	26	131-68000	38	9
SM-6063502-TP	16	80	SS-6560150-SH	16	33				131-68109	38	10
SM-6063502-TP	18	67	SS-6560150-SH	18	31	101-09908	16	77	131-68208	38	11
SM-67506A0-TP	16	72	SS-7090910-TP	22	29	101-09908	18	64	170-07402	40	27
SM-67506A0-TP	18	59	SS-7110740-TP	26	9	101-10500	16	31			
SM-6750690-TP	20	92	SS-7110740-TP	26	26	101-10500	16	41	225-29408	14	19
SM-6850400-SP	24	53	SS-7121410-TP	36	5	101-10500	18	29	225-29473	14	18
SM-7050850-TP	20	20	SS-8090670-SP	14	35	101-10609	16	43	225-29515	14	20
SM-7050850-TP	20	21	SS-8660530-TP	16	48	101-11201	16	49	226-00555	48	70
SM-8030312-TP	24	54	SS-8660530-TP	18	38	101-11201	18	39	226-00555	50	95
SM-8031612-TP	20	88	SS-8661222-TP	12	24	101-11508	16	91	226-00654	48	71
SM-8040412-TP	12	9				101-11508	18	78	226-00753	48	72
SM-8040412-TP	20	9	TA-0290301-MO	16	46	101-11508	42	9	226-00852	48	73
SM-8040412-TP	20	85	TA-0290301-MO	16	61	101-12001	16	47	226-01058	48	66
SM-8040612-TP	12	15	TA-0290301-MO	16	84	101-12001	18	37	226-01058	50	94
SM-8040612-TP	20	83	TA-0290301-MO	18	48	101-12407	16	78	226-01157	48	67
SM-8040642-TP	4	28	TA-0290301-MO	18	71	101-12407	18	65	226-01256	48	68
SM-8040642-TP	4	36	TA-0550604-RO	4	7	101-12803	16	24	226-01355	48	69
SM-8040642-TP	6	47	TA-0550604-RO	16	6	101-12803	16	42	226-03112	2	7
SM-8040802-TP	32	21	TA-0550604-RO	18	6	101-12803	18	36	226-03609	42	6
SM-8050412-TP	2	14	TA-0600401-RO	6	2	101-12902	16	26	226-03708	42	7
SM-8050412-TP	4	9	TA-0620504-RO	8	12	101-12902	16	40	226-09606	20	11
SM-8050412-TP	8	11	TA-0750704-RO	2	10	101-12902	18	35	226-12402	16	39
SM-8050412-TP	8	39	TA-0750704-RO	6	53	101-62600	34	2	226-12907	16	32
SM-8050412-TP	10	6	TA-0950806-RO	6	54	102-08700	28	32	226-12907	18	30
SM-8050412-TP	10	13	TA-0950806-RO	10	42	102-09203	28	35	226-25107	48	1
SM-8050412-TP	10	46	TA-0950806-RO	18	47	102-09203	44	81	226-25107	50	58
SM-8050412-TP	12	17	TA-1250406-RO	2	11	102-09203	46	96	226-25206	48	2
SM-8050412-TP	20	98	TA-1250406-RO	2	12	102-09500	44	82	226-25305	48	3
SM-8050502-TP	32	22	TA-1250406-RO	2	44	102-09500	46	97	226-25305	50	59
SM-8050612-TP	4	20	TA-1250406-RO	2	50	102-09807	44	83	226-25404	48	4
SM-8050612-TP	6	15	TA-1250406-RO	30	37	102-09807	46	98	226-25404	50	60
SM-8050612-TP	6	17	TA-1250705-RO	2	43	102-09906	44	84	226-25503	48	5
SM-8050612-TP	12	5				102-09906	46	99	226-25503	50	61
SM-8050612-TP	12	7	WP-0350516-SD	14	45	102-10805	16	90	226-25602	48	6
SM-8050612-TP	14	42	WP-0371016-SD	16	73	102-10805	18	77	226-25602	50	62
SM-8050812-TP	4	5	WP-0371016-SD	18	60	102-10805	42	10	226-25701	48	7
SM-8050812-TP	16	52	WP-0371016-SD	28	37	103-91852	50	51	226-25701	50	63
SM-8050812-TP	16	76	WP-0430800-SD	2	48	103-92058	50	52	226-25800	48	8
SM-8050812-TP	18	42	WP-0430800-SD	4	17	103-92256	50	53	226-25909	48	9
SM-8050812-TP	18	63	WP-0430800-SD	30	59	103-92751	50	54	226-26006	48	10
SM-8060552-TP	20	95	WP-0430800-SP	28	22	103-93056	50	55	226-26105	48	11
SM-8060612-TP	6	6	WP-0450826-SC	32	23	110-15906	16	27	226-26204	48	12
SM-8060612-TP	6	7	WP-0450846-SP	22	36	110-15906	16	45	226-26303	48	13
SM-8060612-TP	6	10	WP-0520656-SA	12	42	110-40854	24	10	226-26402	48	14
SM-8060612-TP	6	19	WP-0520656-SA	24	64	111-10301	28	3	226-26501	48	15
SM-8060612-TP	6	42	WP-0531000-SD	6	25	111-55108	40	2	226-26600	48	16
SM-8060612-TP	6	56	WP-0531000-SD	24	22	111-55207	40	3	226-26709	48	17

NUMERICAL INDEX OF PARTS

索引

PART NO 品番	PAGE 頁	REF NO	PART NO 品番	PAGE 頁	REF NO	PART NO 品番	PAGE 頁	REF NO	PART NO 品番	PAGE 頁	REF NO
226-26808	48	18	228-16656	46	46	229-45505	14	16	236-38406	34	25
226-27152	50	76	228-16656	50	20	229-45703	14	15	236-39503	34	10
226-27350	50	77	228-16755	44	35	229-45703	32	29	236-39701	42	5
226-27459	50	78	228-16755	46	47	229-52501	20	69	260-34702	42	27
226-27558	50	79	228-16755	50	21	229-55504	28	9	262-26209	20	73
226-27657	50	80	228-16854	44	36	229-55900	28	4	262-34005	42	16
226-27756	50	81	228-16854	46	48	229-56007	28	5	262-60109	32	2
226-28002	50	64	228-16854	50	22	229-56205	28	7	262-60208	32	3
226-28200	50	65	228-16953	44	37	229-57104	28	14	262-60307	32	4
226-28309	50	66	228-16953	46	49	229-57203	28	19	262-60406	32	5
226-28408	50	67	228-16953	50	23	229-58003	40	13	262-60505	32	6
226-28507	50	68	228-17050	44	38	229-58003	42	38	262-60604	32	7
226-28606	50	69	228-17050	46	50	229-62005	14	29	262-60802	32	8
226-40353	44	43	228-17050	50	24	229-62906	26	10	262-61008	32	9
226-40353	46	59	228-17159	44	39	229-91400	36	9	262-61206	32	10
226-40353	50	35	228-17159	46	52	232-02104	16	69	262-61305	32	11
226-40452	44	44	228-17159	50	26	232-02104	18	56	262-61503	32	12
226-40452	50	36	228-18009	2	4	232-02302	16	70	262-61602	32	13
226-40551	44	45	228-44450	50	56	232-02302	18	57	262-61701	32	14
226-40551	46	61	228-44559	50	57	232-03201	14	5			
226-40551	50	37	228-45200	48	19	232-03300	14	6	400-00343	30	34
226-40759	44	46	228-45408	48	20	232-05107	48	59	400-00344	30	35
226-40759	46	62	228-45606	48	21	232-05305	48	60	400-05380	12	38
226-40759	50	38	228-46109	48	22	232-05503	48	61	400-06300	6	34
226-40858	44	47	228-46307	48	23	235-42301	24	4	400-06323	42	29
226-40858	46	63	228-46406	48	24	235-42418	24	6	400-09196	28	10
226-40858	50	39	228-46505	48	25	236-01057	2	28	400-10434	6	35
226-40957	44	48	228-48105	48	62	236-01305	2	42	400-10435	6	36
226-40957	46	64	228-48303	48	63	236-04200	6	9	400-10436	6	37
226-40957	50	40	228-48402	48	64	236-04309	6	26	400-10464	20	34
226-41054	46	65	228-48501	48	65	236-09001	22	26	400-10464	20	60
226-41054	50	41	228-88507	30	19	236-09209	22	30	400-10467	20	35
226-41252	44	49	228-91204	6	41	236-10306	22	32	400-10467	20	61
226-41252	46	66	229-01805	2	45	236-12609	20	33	400-10469	20	36
226-41252	50	42	229-05206	2	3	236-12807	20	31	400-10469	20	62
226-41351	44	50	229-07406	22	33	236-12906	20	32	400-10709	6	50
226-41351	46	67	229-07604	22	31	236-13409	20	43	400-10892	12	14
226-41351	50	43	229-07802	22	1	236-18804	16	10	400-11009	16	63
226-41450	44	51	229-11804	20	47	236-18804	18	10	400-11009	18	50
226-41450	46	68	229-11903	20	51	236-26005	14	33	400-11144	32	15
226-41450	50	44	229-12000	20	50	236-26302	22	39	400-11151	4	42
226-41658	46	69	229-12109	20	49	236-28803	30	25	400-11226	6	21
226-41658	50	45	229-20706	2	13	236-28902	30	26	400-11435	6	59
226-41757	44	52	229-21407	14	24	236-29306	30	24	400-11853	16	1
226-41757	46	70	229-21506	14	25	236-29306	30	40	400-11853	18	1
226-41757	50	46	229-21506	32	31	236-29306	30	43	400-11868	20	29
226-41856	46	71	229-21605	14	26	236-29306	30	50	400-11905	20	1
226-41856	50	47	229-21704	14	28	236-29306	30	56	400-11906	20	2
226-41955	46	72	229-21803	14	31	236-29405	30	33	400-11908	20	8
226-41955	50	48	229-26000	40	11	236-29405	30	44	400-11909	20	18
226-42052	50	49	229-26000	42	37	236-29405	30	51	400-11910	20	22
226-42151	50	50	229-26208	40	15	236-29900	2	39	400-11912	20	27
226-47051	50	82	229-26208	42	39	236-30007	30	20	400-11913	20	12
226-47150	50	83	229-26505	40	14	236-30007	30	21	400-11914	20	14
226-47259	50	84	229-26505	42	40	236-30007	30	22	400-11916	20	74
226-47358	50	85	229-30309	38	12	236-30007	30	23	400-11917	20	19
226-47457	50	86	229-30408	38	6	236-30007	30	38	400-11918	20	23
226-47556	50	87	229-30507	38	3	236-30007	30	39	400-11919	20	24
226-50452	46	60	229-30556	38	2	236-30007	30	46	400-11921	20	96
226-51905	4	40	229-30705	38	4	236-30007	30	53	400-11922	20	37
226-53802	16	92	229-30804	38	16	236-30106	30	32	400-11923	20	40
226-53802	18	79	229-30903	38	15	236-30106	30	45	400-11924	20	42
226-53802	42	8	229-31000	38	14	236-30106	30	52	400-11926	20	45
226-56003	20	67	229-31109	38	13	236-30601	30	47	400-11926	20	56
226-57308	28	8	229-31307	38	7	236-30601	30	54	400-11926	20	71
226-88204	16	30	229-31406	38	5	236-30650	30	48	400-11931	20	81
226-88204	18	28	229-31604	42	2	236-30650	30	55	400-11932	20	82
226-88501	16	29	229-32453	34	11	236-31104	26	3	400-11933	20	84
227-96155	34	32	229-32800	42	11	236-31708	26	19	400-11934	20	87
227-98607	34	34	229-33006	42	12	236-31807	26	20	400-11935	20	90
228-11301	14	4	229-33105	42	13	236-31906	26	21	400-11936	20	91
228-11400	2	6	229-33204	42	14	236-32102	26	23	400-11939	20	75
228-16557	44	33	229-34251	42	1	236-32359	26	24	400-11940	20	76
228-16557	46	45	229-44508	22	52	236-38109	34	22	400-11942	26	16
228-16557	50	19	229-44508	24	65	236-38208	34	23	400-11943	26	14
228-16656	44	34	229-45307	14	32	236-38307	34	24	400-11945	26	8

NUMERICAL INDEX OF PARTS

索引

PART NO 品番	PAGE 頁	REF NO	PART NO 品番	PAGE 頁	REF NO	PART NO 品番	PAGE 頁	REF NO	PART NO 品番	PAGE 頁	REF NO
400-11946	20	86	400-14660	22	34	400-15938	12	28	400-19825	4	11
400-11947	30	15	400-14663	22	12	400-15939	12	29	400-20018	4	13
400-11948	30	66	400-14669	22	17	400-15940	12	32	400-20023	4	12
400-12064	4	38	400-14677	22	18	400-15941	12	33	400-20032	4	16
400-12065	6	1	400-14680	22	21	400-15942	12	35	400-20032	4	46
400-12066	6	12	400-14837	32	16	400-15943	12	27	400-20297	4	10
400-12067	6	11	400-14844	24	33	400-15944	12	43	400-20387	8	13
400-12078	6	14	400-15022	34	21	400-15945	12	39	400-20547	16	2
400-12079	6	51	400-15188	22	19	400-15947	20	58	400-20547	18	2
400-12081	6	68	400-15190	22	24	400-15949	20	65	400-21053	16	23
400-12082	6	65	400-15192	22	11	400-15950	20	54	400-21053	16	44
400-12085	16	25	400-15599	22	49	400-15951	20	94	400-21053	18	33
400-12085	16	38	400-15600	22	50	400-16008	14	13	400-21058	4	29
400-12240	18	22	400-15613	42	41	400-16087	2	25	400-21058	4	37
400-12242	18	32	400-15616	22	43	400-16258	22	2	400-21061	6	39
400-12245	18	21	400-15669	24	24	400-16260	22	6	400-21062	6	38
400-12301	16	68	400-15675	2	8	400-16261	22	7	400-21235	16	13
400-12301	18	55	400-15696	14	10	400-16262	22	16	400-21235	18	13
400-12302	16	71	400-15697	14	11	400-16272	22	46	400-21236	16	82
400-12304	16	89	400-15698	14	7	400-16282	42	32	400-21236	18	69
400-12403	24	49	400-15699	14	8	400-16349	14	47	400-21462	6	44
400-12404	24	58	400-15701	14	9	400-16350	14	48	400-21463	6	43
400-12487	24	46	400-15884	4	22	400-16351	14	49	400-21648	12	4
400-12488	24	45	400-15887	4	30	400-16677	20	64	400-21765	18	34
400-12489	24	55	400-15889	4	25	400-16705	30	10	400-21883	24	40
400-12492	24	39	400-15889	4	33	400-16706	2	34	400-21898	24	43
400-12494	24	52	400-15890	4	26	400-16706	30	11	400-21899	24	42
400-12495	24	50	400-15890	4	34	400-16748	16	58	400-21932	8	19
400-12496	24	56	400-15891	6	45	400-16749	2	23	400-21932	8	19
400-12497	24	38	400-15893	6	66	400-16749	2	24	400-22111	4	4
400-12503	24	66	400-15895	8	1	400-16749	30	57	400-22153	30	62
400-12504	24	29	400-15896	8	2	400-16817	28	2	400-22423	2	33
400-12505	24	19	400-15898	8	7	400-16818	28	6	400-22424	2	31
400-12505	24	30	400-15899	8	14	400-16819	28	27	400-22427	14	14
400-12506	24	20	400-15900	8	16	400-16819	28	27	400-22436	30	1
400-12535	6	52	400-15901	8	17	400-16820	28	28	400-22442	30	8
400-12550	6	49	400-15902	8	18	400-16821	28	29	400-22447	30	30
400-13039	16	14	400-15903	8	26	400-16822	28	31	400-22449	30	42
400-13039	18	14	400-15904	8	40	400-16835	34	1	400-22450	30	49
400-13040	16	17	400-15905	10	1	400-17033	24	51	400-22452	22	37
400-13040	18	17	400-15906	10	7	400-17112	6	18	400-22454	22	38
400-13061	16	9	400-15907	8	30	400-17115	16	12	400-22455	26	18
400-13061	18	9	400-15908	8	37	400-17115	18	12	400-22456	26	22
400-13269	8	15	400-15909	8	51	400-17123	6	20	400-22457	34	20
400-13316	24	60	400-15909	10	14	400-17199	24	62	400-22463	14	12
400-13354	6	16	400-15910	10	16	400-17200	2	46	400-22477	2	21
400-13355	16	7	400-15911	8	31	400-17214	36	16	400-22478	2	26
400-13355	18	7	400-15911	8	38	400-17215	30	9	400-22479	2	1
400-13362	20	77	400-15911	8	52	400-17353	24	1	400-22509	12	45
400-13451	42	30	400-15911	10	15	400-17361	24	13	400-22589	16	54
400-13509	30	27	400-15912	8	21	400-17362	24	25	400-22589	18	44
400-13519	34	19	400-15913	8	36	400-17394	24	2	400-22590	16	55
400-13520	34	9	400-15914	8	45	400-17399	24	8	400-22590	18	45
400-13521	34	5	400-15915	8	50	400-17400	24	12	400-22591	28	1
400-13522	34	16	400-15915	10	12	400-17401	24	15	400-22620	12	51
400-13525	34	12	400-15915	10	25	400-17402	24	16	400-22637	12	47
400-13549	20	59	400-15915	10	35	400-17403	24	23	400-22638	12	46
400-13550	20	97	400-15916	10	18	400-17470	30	29	400-22690	2	17
400-13595	30	5	400-15917	10	19	400-17471	4	1	400-23021	32	1
400-13610	30	3	400-15918	10	20	400-17576	16	3	400-23022	32	17
400-13653	12	54	400-15918	10	30	400-17576	18	3	400-23231	34	26
400-13777	16	20	400-15919	10	28	400-17577	16	4	400-23237	34	6
400-13777	16	35	400-15920	10	29	400-17577	18	4	400-23291	32	33
400-13782	16	36	400-15921	10	36	400-17578	16	5	400-25032	4	45
400-13783	16	21	400-15922	10	37	400-17578	18	5	400-25033	4	44
400-13784	16	22	400-15923	10	38	400-18191	36	15	400-25156	14	1
400-13784	16	37	400-15924	10	39	400-18526	16	51	400-25157	14	3
400-13786	16	34	400-15925	10	40	400-18526	18	41	400-25158	14	2
400-13863	2	2	400-15925	10	40	400-18527	16	83	400-25159	14	21
400-13922	4	19	400-15928	12	1	400-18527	18	70	400-25160	14	23
400-13968	2	19	400-15929	12	6	400-18871	12	48	400-25161	14	22
400-13977	2	16	400-15932	12	16	400-18872	12	50	400-25162	14	34
400-14650	22	22	400-15933	12	18	400-18938	36	6	400-25164	16	19
400-14651	22	9	400-15934	12	20	400-18939	36	8	400-25192	6	3
400-14654	22	14	400-15935	12	21	400-18942	36	18	400-25194	6	72
400-14658	22	41	400-15936	12	22	400-19013	34	31	400-25206	6	4
			400-15937	12	23	400-19224	16	28	400-25235	44	78

NUMERICAL INDEX OF PARTS

索引

PART NO 品番	PAGE 頁	REF NO	PART NO 品番	PAGE 頁	REF NO	PART NO 品番	PAGE 頁	REF NO	PART NO 品番	PAGE 頁	REF NO
400-25235	46	92	400-25808	48	50	400-26035	46	76	400-31062	30	2
400-25236	44	79	400-25809	48	51	400-26035	50	5	400-33563	50	70
400-25236	46	93	400-25810	48	52	400-26035	50	91	400-33564	50	71
400-25237	6	32	400-25811	48	53	400-26037	46	77	400-33565	50	72
400-25239	44	80	400-25812	48	54	400-26037	50	6	400-33566	50	73
400-25239	46	94	400-25813	48	55	400-26037	50	92	400-33567	50	74
400-25240	46	95	400-25814	48	56	400-26039	46	78	400-33568	50	75
400-25247	44	75	400-25815	48	57	400-26039	50	7	400-33941	46	51
400-25247	46	88	400-25816	48	58	400-26039	50	93	400-33941	50	25
400-25248	44	76	400-25817	44	12	400-26041	46	79	400-33945	44	40
400-25248	46	89	400-25817	46	16	400-26041	50	8	400-33945	46	53
400-25249	44	77	400-25818	44	13	400-26043	46	80	400-33945	50	27
400-25249	46	90	400-25818	46	17	400-26043	50	9	400-33947	44	41
400-25250	46	91	400-25819	44	14	400-26045	46	81	400-33947	46	54
400-25302	20	17	400-25819	46	18	400-26045	50	10	400-33947	50	28
400-25315	20	53	400-25820	44	16	400-26047	46	82	400-33949	46	55
400-25316	20	78	400-25820	46	20	400-26047	50	11	400-33949	50	29
400-25340	16	62	400-25821	44	17	400-26049	46	83	400-33951	44	42
400-25340	18	49	400-25821	46	21	400-26049	50	12	400-33951	46	56
400-25353	16	65	400-25822	44	18	400-26051	46	84	400-33951	50	30
400-25353	18	52	400-25822	46	22	400-26051	50	13	400-33953	46	57
400-25354	16	64	400-25823	46	23	400-26053	46	85	400-33953	50	31
400-25354	18	51	400-25824	46	24	400-26053	50	14	400-33955	46	58
400-25355	16	85	400-25825	44	20	400-26055	46	86	400-33955	50	32
400-25355	18	72	400-25825	46	25	400-26055	50	15	400-33957	50	33
400-25485	44	1	400-25826	44	21	400-26057	46	87	400-33959	50	34
400-25485	46	1	400-25826	46	26	400-26057	50	16			
400-25490	44	2	400-25827	46	27	400-26059	50	17			
400-25490	46	2	400-25828	44	22	400-26059	50	18			
400-25491	44	3	400-25828	46	28	400-26063	44	53			
400-25491	46	3	400-25829	46	29	400-26065	44	54			
400-25492	44	4	400-25830	46	30	400-26067	44	55			
400-25492	46	4	400-25831	44	23	400-26069	4	47			
400-25493	44	5	400-25831	46	31	400-26069	44	56			
400-25493	46	5	400-25832	44	24	400-26070	44	57			
400-25494	44	6	400-25832	46	32	400-26072	44	58			
400-25494	46	6	400-25833	44	25	400-26074	44	59			
400-25495	44	7	400-25833	46	33	400-26076	44	60			
400-25495	46	7	400-25834	44	26	400-26078	44	61			
400-25496	46	8	400-25834	46	34	400-26080	44	62			
400-25498	44	8	400-25835	44	27	400-26082	44	63			
400-25498	46	9	400-25835	46	35	400-26084	44	64			
400-25499	44	9	400-25836	44	28	400-26086	44	65			
400-25499	46	10	400-25836	46	36	400-26088	44	66			
400-25500	44	10	400-25837	46	37	400-26090	4	48			
400-25500	46	11	400-25838	44	29	400-26090	44	67			
400-25502	46	12	400-25838	46	38	400-26091	44	68			
400-25503	44	11	400-25839	44	30	400-26093	44	69			
400-25503	46	13	400-25839	46	39	400-26095	44	70			
400-25504	46	14	400-25840	44	31	400-26097	44	71			
400-25505	46	15	400-25840	46	40	400-26099	44	72			
400-25751	4	41	400-25841	46	41	400-26101	44	73			
400-25784	48	26	400-25842	44	32	400-26103	44	74			
400-25785	48	27	400-25842	46	42	400-26295	30	65			
400-25786	48	28	400-25843	46	43	400-26313	36	2			
400-25787	48	29	400-25844	46	44	400-26314	36	3			
400-25788	48	30	400-25890	26	2	400-26315	36	1			
400-25789	48	31	400-25897	8	10	400-26321	40	1			
400-25790	48	32	400-25949	32	25	400-26715	44	15			
400-25791	48	33	400-25950	32	27	400-26715	46	19			
400-25792	48	34	400-25951	32	28	400-26811	2	54			
400-25793	48	35	400-26009	20	30	400-26909	24	35			
400-25794	48	36	400-26010	28	24	400-26910	6	57			
400-25795	48	37	400-26010	28	33	400-27404	18	19			
400-25796	48	38	400-26023	30	60	400-27405	18	23			
400-25797	48	39	400-26027	50	1	400-27406	18	25			
400-25798	48	40	400-26027	50	88	400-27407	18	20			
400-25799	48	41	400-26029	46	73	400-27408	18	24			
400-25800	48	42	400-26029	50	2	400-27409	18	26			
400-25801	48	43	400-26031	46	74	400-27411	18	27			
400-25802	48	44	400-26031	50	3	400-27846	18	58			
400-25803	48	45	400-26031	50	89	400-27847	18	73			
400-25804	48	46	400-26033	46	75	400-28524	44	19			
400-25805	48	47	400-26033	50	4	400-28637	26	1			
400-25806	48	48	400-26033	50	90	400-29565	12	44			
400-25807	48	49	400-26035	4	50	400-31047	42	36			



JUKI®

JUKI CORPORATION

MARKETING & SALES H.Q.
8-2-1, KOKURYO-CHO, CHOFU-SHI
TOKYO 182-8655, JAPAN
PHONE : (81)3-3480-2357 . 2358
FAX : (81)3-3430-4909 . 4914

Copyright © 2005 JUKI CORP.

本書の内容を無断で転載、複写することを禁止します。

All rights reserved throughout the world.

JUKI 株式会社

〒182-8655 東京都調布市国領町8-2-1
TEL. 03-3480-1111(代表)

営業本部
TEL. 03-3480-2357(ダイヤルイン)

お買い求め、ご相談は
To order or for further
information,
please contact :

※このパーツリストは商品改良のため予告なく変更する事があります。

*The description covered in this parts list is subject to change for improvement of the commodity without notice.

※このパーツリストは、2005年3月 現在の商品仕様で編集したものです。

*This parts list is edited in accordance with the product specifications as of March 2005.