

# 1. FRAME & MICELLANEOUS COVER COMPONENTS (1)

## 頭部・外装関係 (1)

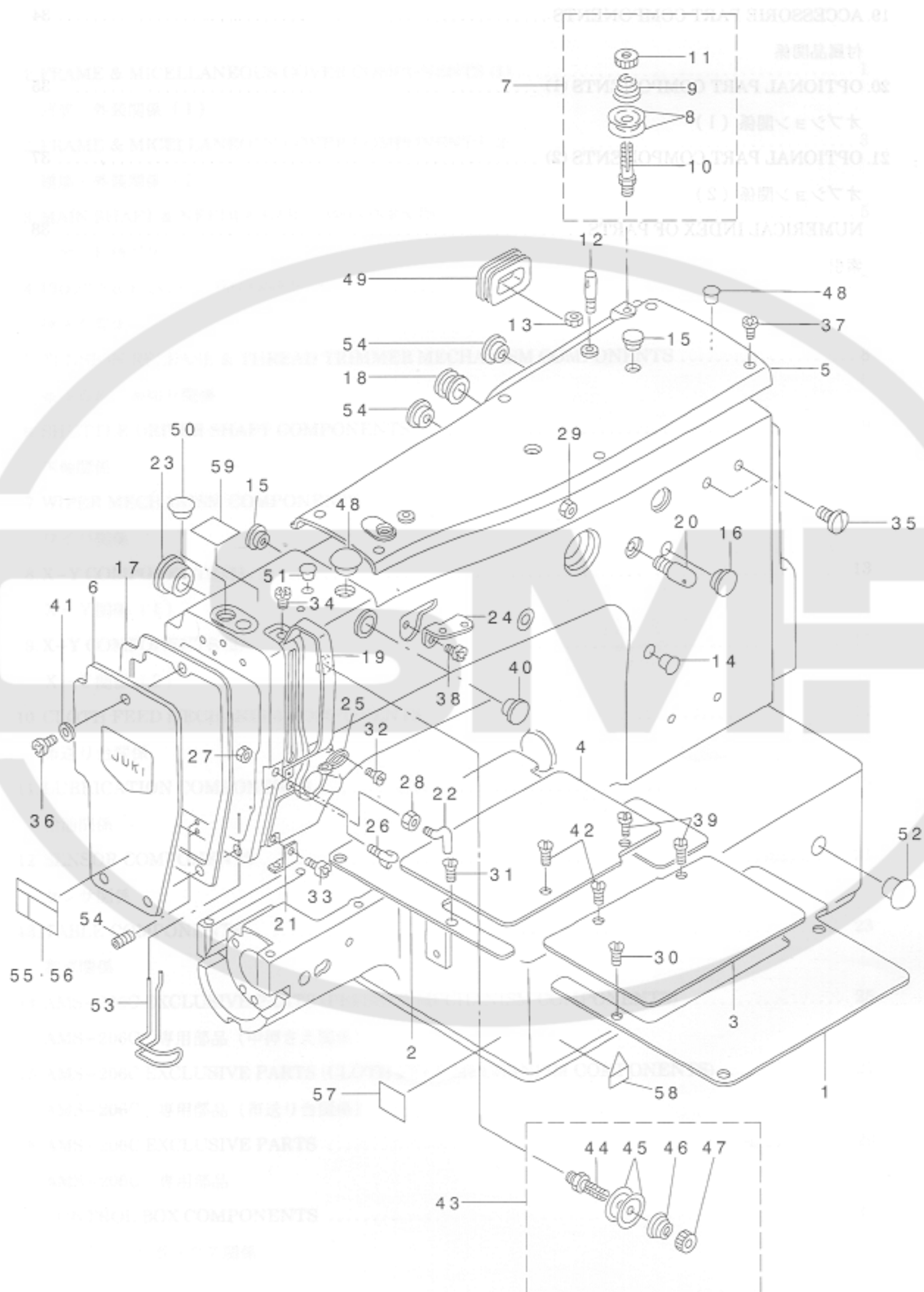

REF. NO	NOTE	PART NO.	DESCRIPTION	品名	Qty
1		B1108-205-000	RIGHT COVER	オクリダ'イカハ' - ミキ'	1
2		B1109-205-000	LEFT COVER	オクリダ'イカハ' - ヒタ'リ	1
3		B1110-205-000	AUXILARY COVER, RIGHT	オクリダ'イネジ'ヨカハ' - ミキ'	1
4		B1111-205-000	AUXILARY COVER, LEFT	オクリダ'イネジ'ヨカハ' - ヒタ'リ	1
5		B1104-210-00B	TOP COVER	ジ'ヨウメン'カハ' -	1
6		B1105-205-0AA	FACE COVER ASM.	メン'ア'カハ' - (クミ)	1
7		B1115-232-0A0	FIRST THREAD TENSION ASM.	ダ'イ'イトチヨ-シ'クミ	1
8		B3126-012-000	THREAD TENSION DISK	イトチヨ-シ'サ	(2)
9		B1115-232-000	FIRST THREAD TENSION SPRING	ダ'イ'イトチヨ-シ'ハ'ネ	(1)
10		B3123-352-000	THREAD TENSION ROD	イトチヨ-シ'サ'	(1)
11		B3125-012-000	THREAD TENSION NUT	イトチヨ-シ'ナツト	(1)
12		100-07003	THREAD GUIDE PIN	イトマキ'アンナイ'サ'	1
13		NS-6110310-SP	NUT 11/64-40	ワツカクナツト 11/64-40	1
14		TA-0850604-R0	RUBBER PLUG	トメセン	2
15		TA-1050504-R0	RUBBER PLUG	トメセン	2
16		TA-1250406-R0	RUBBER PLUG D=12.5 L=4	トメセン D=12.5 L=4	3
17		B1117-210-000	FACE PLATE GASKET	メン'ア'カハ' - ハ'ツキン	1
18		B1126-210-000	WIRE BUSHING	コ-ト'ア'ツツユ	1
19		138-16608	BALANCE COVER	テン'ビ'ソカハ' -	1
20		B1123-280-000	FIRST THREAD GUIDE	ダ'イ'イチ'イトアンナイ	1
21		B1129-210-000	FRAME THREAD GUIDE (B)	ア-ム'イト'アンナイB	1
22		B1125-280-000	L-SHAPED THREAD GUIDE A	L'カ'タ'イトアンナイ	1
23		TA-2100904-R0	RUBBER PLUG	トメセン	1
24		B1111-232-000	THREAD GUIDE PLATE	イトアンナイ'イ'タ	1
25		B1126-552-000	ARM THREAD GUIDE A	ア-ム'イト'アンナイ A	1
26		B3114-771-000	THREAD GUIDE	イトアンナイ	1
27		NS-6090310-SP	NUT 9/64-40	ワツカクナツト 9/64-40	1
28		NS-6090310-SP	NUT 9/64-40	ワツカクナツト 9/64-40	1
29		NS-6150310-SP	NUT 15/64-28	ワツカクナツト 15/64-28	1
30		SS-1110840-SP	SCREW 11/64-40 L=8	チ'ラネジ' 11/64-40 L=8	3
31		SS-1110840-SP	SCREW 11/64-40 L=8	チ'ラネジ' 11/64-40 L=8	3
32		SS-3090610-SP	SCREW 9/64-40 L=6	マル'ネジ' 9/64-40 L=6	1
33		SS-7110840-SP	SCREW 11/64-40 L=7.8	マル'ヒ'ラネジ' 11/64-40 L=7.8	1
34		SS-4090715-SP	SCREW 9/64-40 L=7	ナ'ハ'ネジ' 9/64-40 L=7	2
35		SS-7110840-SP	SCREW 11/64-40 L=7.8	マル'ヒ'ラネジ' 11/64-40 L=7.8	2
36		SS-4111015-SP	SCREW 11/64-40 L=10	ナ'ハ'ネジ' 11/64-40 L=10	3
37		SS-4111015-SP	SCREW 11/64-40 L=10	ナ'ハ'ネジ' 11/64-40 L=10	6
38		SS-4150715-SP	SCREW 15/64-28 L=7	ナ'ハ'ネジ' 15/64-28 L=7	1
39		SS-7110720-SP	SCREW 11/64-40 L=7	マル'ヒ'ラネジ' 11/64-40 L=7	2
40		TA-1470704-R0	RUBBER PLUG	トメセン	1
41		WP-0480856-SP	WASHER 4.8X8.4X0.8	ヒ'ラチ'ガ'ネ 4.8X8.4X0.8	3
42		SS-1110840-SP	SCREW 11/64-40 L=8	チ'ラネジ' 11/64-40 L=8	2
43		B1115-232-0A0	FIRST THREAD TENSION ASM.	ダ'イ'イトチヨ-シ'クミ	1
44		B3123-352-000	THREAD TENSION ROD	イトチヨ-シ'サ'	(1)
45		B3126-012-000	THREAD TENSION DISK	イトチヨ-シ'サ	(2)
46		B1115-232-000	FIRST THREAD TENSION SPRING	ダ'イ'イトチヨ-シ'ハ'ネ	(1)
47		B3125-012-000	THREAD TENSION NUT	イトチヨ-シ'ナツト	(1)
48		TA-1050504-R0	RUBBER PLUG	トメセン	1
49		B3515-210-000	RUBBER PLUG	トメセン J	2
50		TA-1250804-R0	RUBBER PLUG	トメセン	2
51		TA-0750704-R0	RUBBER PLUG	トメセン	1
52		TA-1250504-R0	RUBBER PLUG	トメセン	2
53		B1125-205-000	FINGER GUARD	ユ'ビ'ガ'ト'	1
54		SS-8110422-TP	SCREW 11/64-40 L=4	トメ'ネジ' 11/64-40 L=4	2
55	#01	CM-3002003-01	SAFETY LABEL, 5(SMALL).	アン'セ'ソ'ラ'ハ' 5(シ'ヨウ)	1
56	#03	CM-3002003-A1	SAFETY LABEL, 6(SMALL).	アン'セ'ソ'ラ'ハ' 6(シ'ヨウ)	1
57	#02	B1143-210-000	LABEL	ユ'ビ'チ'ユウ'イ'ラ'ハ' 1	1
58	#01	CM-3002000-B2	LABEL(25).	ハ'サ'ミ'コ'ミ'チ'ユウ'イ'ラ'ハ' (25)	1
59	#04	B1191-215-P00	NEEDLE SETTING LABEL	ハ'リ'ト'リ'ツ'ケ'テ'シ'テ'ラ'ハ' 1	1

NOTE (注記)

#01... FOR DOMESTIC

#02... FOR JE

#03... FOR EXPORT(EXCEPT JE)

#04... FOR P

国内用

JE用

輸出用(JEを除く)

P仕様

## 2. FRAME & MICELLANEOUS COVER COMPONENTS (2)

### 頭部・外装関係 (2)

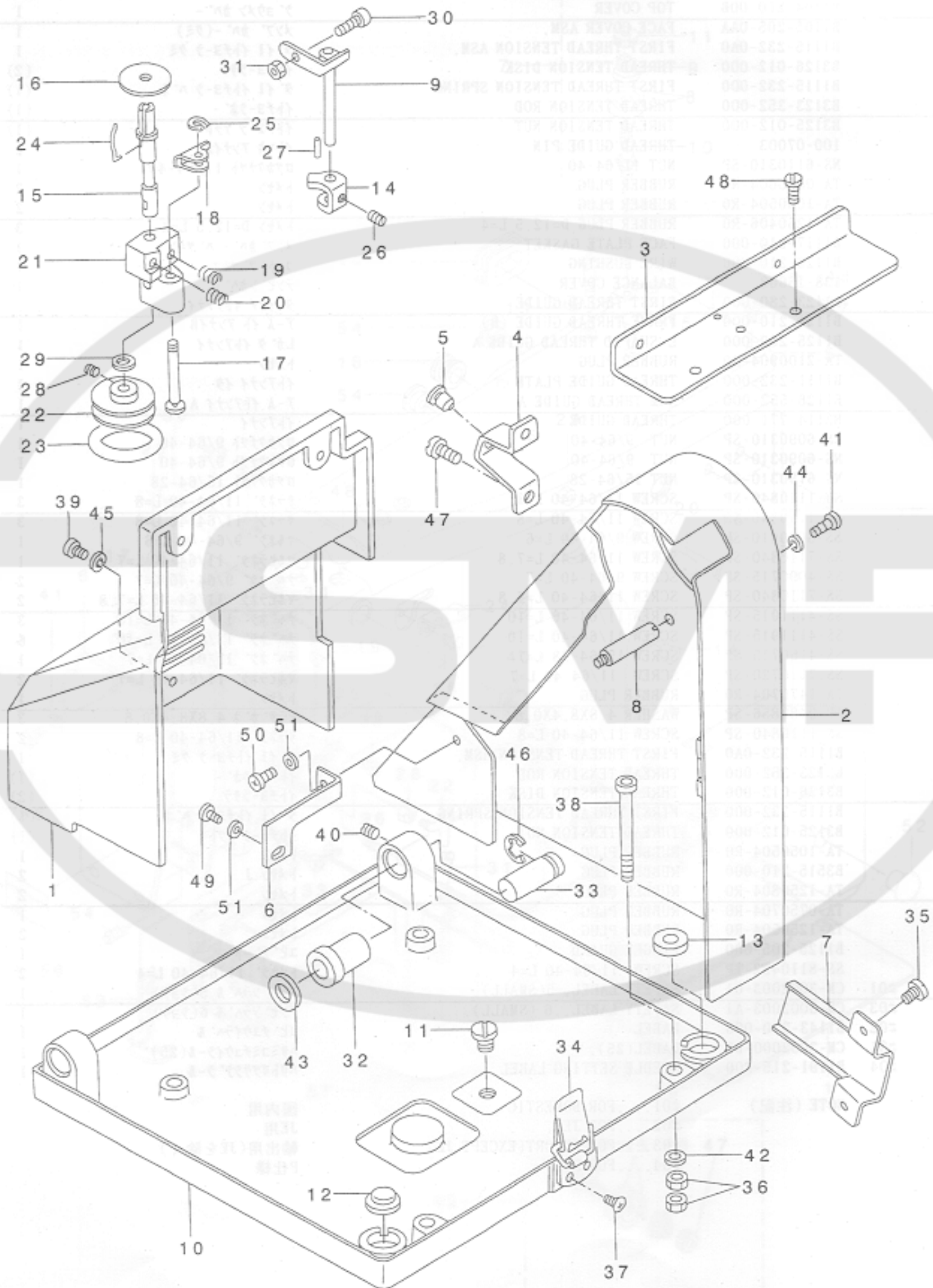

REF. NO	NOTE	PART NO.	DESCRIPTION	ヒラメ	Qty
1		B1106-205-00A	SIDE COVER	ソクメン カハ -	1
2		B1107-205-00A	BELT COVER	ハ ルト カハ -	1
3		B1115-205-000	SIDE COVER STOPPER	ソクメンカハ -ウケイタ	1
4		B1116-205-000	FRAME SUPPORT	トウフ ササエ	1
5		B1117-205-000	RUBBER PAD	トウフ ササエ フ ツシユ	1
6		B1118-205-000	BELT COVER SUPPORT	ハ ルトカハ - ササエ	1
7		B1119-205-000	CABLE COVER	ケ-フ ルカハ -	1
8		B1120-205-000	BELT COVER SUPPORT	ハ ルトカハ - シチュウ	3
9		B3201-210-0A0	STOP LATCH ASM.	ホ ビン オサエ ケツゴ ウ	1
10		B1103-205-000	MACHINE BASE	ハ ツト トリツケタ イ	1
11		SS-7740740-SP	SCREW 3/8-28 L= 6.5	マルヒラネジ 3/8-28 L=6.5	1
12		B1116-210-000	RUBBER PAD	ホ ウジンゴ Δ	1
13		B1123-205-000	RUBBER PAD	ホ ウジンゴ ΔB	1
14		B3203-210-000-A	CAM	イトマキカム	1
15		B3204-210-000	SPINDLE	イトマキジク	1
16		B3205-210-000	CUSHION	ホ ビンサ	1
17		B3206-210-000	SCREW STUD	イトマキジク タ イ トメジク	1
18		B3207-210-000	TRIP LATCH	イトマキ チヨウセツタイ	1
19		B3208-210-000	SPRING A	イトマキ チヨウセツタイ ハ ネ A	1
20		B3209-210-000	SPRING B	イトマキ チヨウセツタイ ハ ネ B	1
21		B3210-210-000	BOBBIN WINDER BASE	イトマキジク タ イ	1
22		B3211-210-000	BOBBIN WINDER WHEEL	イトマキク ルマ	1
23		B3212-210-000	FRICTION WHEEL	イトマキ マサツク ルマ	1
24		B3212-761-000	LATCH SPRING	ホ ビン トメハ ネ	1
25		D2430-555-B00	SNAP RING	カムロ-ラ シク Cリング	1
26		SS-8110750-SP	SCREW 11/64-40 L= 6.5	トメネジ 11/64-40 L=6.5	1
27		PS-0150065-KP	SPRING PIN 1.5X6	スプリング ピン 1.5X6	1
28		SS-8110520-TP	SCREW 11/64-40 L= 4.5	トメネジ 11/64-40 L=4.5	2
29		WP-0651056-SH	WASHER 6.5X11X1	ヒラサ カ ネ 6.5X11X1	1
30		B3208-280-000	BOBBIN WINDER ADJUSTING SCREW	ホ ビン オサエ ホ ス	1
31		NS-6110530-SP	NUT 11/64-40	ロツカクナツト 11/64-40	1
32		135-00400	RUBBER BUSH	ゴ Δフ ツシユ	2
33		B1107-280-000	BED FITTING PIN	ハ ツト トリツケピ ン	2
34		B1131-210-0A0	PUNCH HINGE ASM.	ハ ンチジ ヨウ クミ	1
35		SS-4110715-SP	SCREW 11/64-40 L=7	ナハ ネジ 11/64-40 L=7	2
36		NM-6050001-SC	NUT M5	ロツカクナツト M5X0.8 1ツユ	7
37		SM-1030801-SA	SCREW M3X0.5 L=8	サラコネジ M3X0.5 L=8	4
38		SM-6056552-TP	SCREW	ロツカクアナ ホ ルト	4
39		SS-4111015-SP	SCREW 11/64-40 L=10	ナハ ネジ 11/64-40 L=10	4
40		SS-8150710-SP	SCREW 15/64-28 L=7	トメネジ 15/64-28 L=7	2
41		SS-4111015-SP	SCREW 11/64-40 L=10	ナハ ネジ 11/64-40 L=10	3
42		WP-0551626-SD	WASHER 5.5X22.0X1.6	ヒラサ カ ネ 5.5X22X1.6	4
43		WP-1021016-SD	WASHER	ヒラサ カ ネ 10.2X18X1	2
44		WP-0501016-SD	WASHER 5X10.5X1	ヒラサ カ ネ 5X10.5X1	3
45		WP-0480856-SP	WASHER 4.8X8.4X0.8	ヒラサ カ ネ 4.8X8.4X0.8	2
46		RE-0600000-KO	E-RING 6	Eガ タトメワ 6	2
47		SS-7150910-TP	SCREW 15/64-28 L=9	マルヒラネジ 15/64-28 L=9	2
48		SS-4111015-SP	SCREW 11/64-40 L=10	ナハ ネジ 11/64-40 L=10	2
49		SS-4110515-SP	SCREW 11/64-40 L=5	ナハ ネジ 11/64-40 L=5	1
50		SS-4110815-SP	SCREW 11/64-40 L=8	ナハ ネジ 11/64-40 L=8	1
51		WP-0501016-SD	WASHER 5X10.5X1	ヒラサ カ ネ 5X10.5X1	2

NOTE (注)

201... FOR 205CS/206CS  
202... FOR 205CS/206CS  
203... FOR 205CS/206CS (EXCEPT JE)  
204... FOR 205CS/206CS (FOR JE)  
205... FOR 205CS/206CS (EXCEPT JE)  
206... FOR 205CS/206CS (FOR JE)  
207... SELECTIVE PART

### 3. MAIN SHAFT & NEEDLE BAR COMPONENTS

上軸・針棒関係

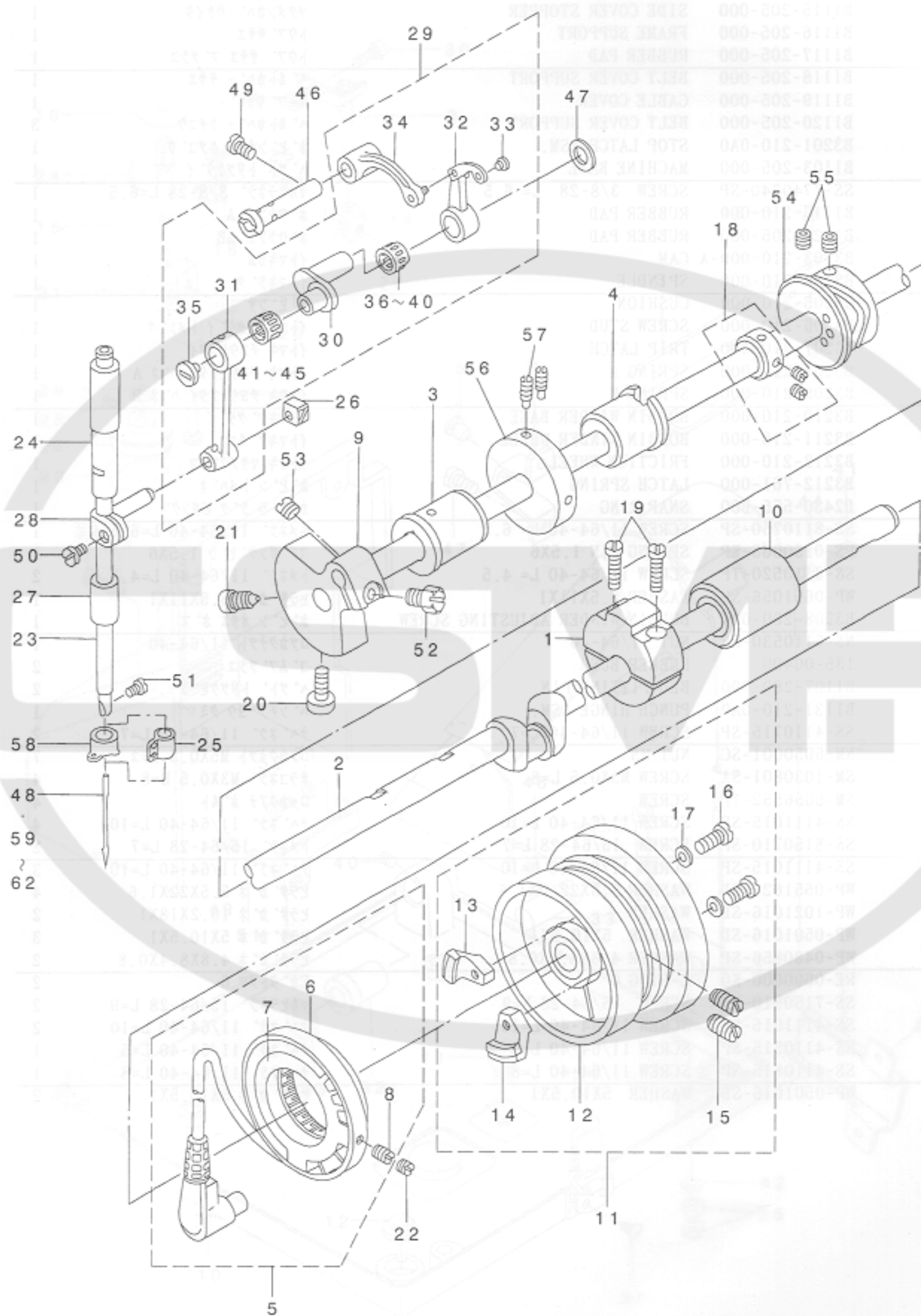

REF. NO	NOTE	PART NO.	DESCRIPTION	品名	Qty
1		B1207-205-000	CRANK BALANCER	クランク バランサ	1
2		B1201-210-000	MAIN SHAFT	ウツク	1
3		B1202-210-000	BUSHING, FRONT	ウツク マエメタル	1
4		B1203-210-000	BUSHING, INTERMEDIATE	ウツク ナカメタル	1
5		B1209-210-0AO	GENERATOR STATOR ASM.	ハジテンキ ステータ クミ	1
6		M4005-110-0AO	STATOR ASM.	ステータ クミ	(1)
7		B1210-210-0AO	SYNCHRO CIRCUIT BOARD ASM.	シンクロキハク クミ	(1)
8		SS-8111010-TP	SCREW 11/64-40 L=9.5	トメネジ 11/64-40 L=9.5	(2)
9		B1202-280-000	COUNTER WEIGHT	ツリアイオモリ	1
10		B1204-210-0AO	BUSHING, REAR	ウツク ウラロメタル クミ	1
11		B1205-210-0BA	HAND WHEEL ASM.	ハズミグ ルマ クミ	1
12		B1205-210-0AA	HAND WHEEL ASM.	ハズミグ ルマ(ケツゴウ)	(1)
13		M4007-110-0AB	MAGNET FITTING BASE B ASM.	マグ ネット トリツクダ イ B クミ	(1)
14		B1208-210-0AO	SOLENOID INSTALLING PLATE ASM.	マグ ネット トリツクダ イケツゴウ ウ(A)	(1)
15		SS-8151550-SP	SCREW 15/64-28 L=15	トメネジ 15/64-28 L=15	(2)
16		SS-6111210-SP	SCREW 11/64-40 L=12	ヒラネジ 11/64-40 L=12	(2)
17		WP-0450801-SD	WASHER 4.5X10X0.8	ヒラサガネ 4.5X10X0.8	(2)
18		CS-147101A-SH	THRUST COLLAR ASM. D=14.72 W=1	スラストウケ D=14.72 W=10 クミ	1
19		SS-6122510-SP	SCREW 3/16-28 L=25	ヒラネジ 3/16-28 L=25	2
20		SS-6151412-TP	SCREW 15/64-28 L=14	ロツカクアナネジ 15/64-28	1
21		SS-6681712-TP	SCREW 9/32-28 L=16.5	6カクアナネジ 9/32-28L=16.5	1
22		SS-8110422-TP	SCREW 11/64-40 L=4	トメネジ 11/64-40 L=4	2
23		B1401-210-000	NEEDLE BAR	ハリネジ	1
24		B1402-280-000	NEEDLE ROD METAL	ハリネジ - メタル	1
25	#01	B1405-210-000	THREAD GUIDE A	ハリネジ ウイトアンナイ A	1
26		B1414-232-000	SQUARE BLOCK	カクゴ マ	1
27		B1403-280-000	NEEDLE ROD LOWER METAL	ハリネジ - 下メタル	1
28		B1411-552-0AO	NEEDLE ROD HOLDER ASM.	ハリネジ - タキ クミ	1
29		B1901-280-0B0	LINK BALANCE ASM.	リンクテンビクン クミ	1
30		B1203-280-000	NEEDLE ROD CRANK	ハリネジ - クランク	(1)
31		B1404-280-000	NEEDLE BAR CRANK ROD	ハリネジ - クランクロツト	(1)
32		B1901-280-000	THREAD TAKE-UP LEVER	リンクテンビクン	(1)
33		B1902-280-000	THREAD HANDLING AREA BUSH	テンビクン イトミチ アツク	(1)
34		B1903-280-000	THREAD TAKE-UP CRANK	テンビクン クランク	(1)
35		B1903-552-000	LEFT SCREW	ヒタリネジ	(1)
36	#07	B1905-541-B00	NEEDLE BEARING	テンビクン ニート ルハ アリク	(1)
37	#07	B1905-541-A00	NEEDLE BEARING, A	テンビクン ニート ルハ アリク	(1)
38	#07	B1905-541-B00	NEEDLE BEARING	テンビクン ニート ルハ アリク	(1)
39	#07	B1905-541-C00	NEEDLE BEARING	テンビクン ニート ルハ アリク	(1)
40	#07	B1905-541-D00	NEEDLE BEARING	テンビクン ニート ルハ アリク	(1)
41	#07	B1411-804-C00	NEEDLE DRIVING LEVER BEARING C	ハリクト - レハ - ハ アリク C	(1)
42	#07	B1411-804-A00	BEARING (A)	ハリクト - レハ - ハ アリク A	(1)
43	#07	B1411-804-B00	NEEDLE DRIVING LEVER BEARING B	ハリクト - レハ - ハ アリク B	(1)
44	#07	B1411-804-C00	NEEDLE DRIVING LEVER BEARING C	ハリクト - レハ - ハ アリク C	(1)
45	#07	B1411-804-D00	BEARING (D)	ハリクト - レハ - ハ アリク	(1)
46		B1904-280-000	BALANCE CRANK PIN	テンビクン クランクピン	1
47		B1223-771-000	NEEDLE ROD CRANK WASHER	ハリネジ - クランク ワッシャ	1
48		MDP-500B1400	NEEDLE DPX5 #14	ハリ DPX5 #14	1
49		SS-7151120-SP	SCREW 15/64-28 L=11	マルヒラネジ 15/64-28 L=11	1
50		SS-6090670-TP	SCREW 9/64-40 L=6	ヒラネジ 9/64-40 L=6	1
51		SS-7080510-TP	SCREW 1/8-44 L=4.5	マルヒラネジ 1/8-44 L=4.5	1
52		SS-9661230-CP	SCREW 1/4-40 L=12	ロツカクネジ 1/4-40 L=12	1
53		SS-8660610-TP	SCREW 1/4-40 L=6	トメネジ 1/4-40 L=6	1
54		B2401-205-000	THREAD TRIMMER CAM	イトキリカ	1
55		SS-8661012-TP	SCREW	トメネジ	2
56		B3213-205-000	BOBBIN WINDER DRIVING WHEEL	イトマキクウ	1
57		SS-8111610-SP	SCREW 11/64-40 L=15.5	トメネジ 11/64-40 L=15.5	2
58	#02	B1406-210-000	THREAD GUIDE	ハリネジ ウイトアンナイ (アツモノ)	1
59	#03	MDP-500B1400	NEEDLE DPX5 #14	ハリ DPX5 #14	1
60	#04	MC-2005010-00	NEEDLE #100	ハリ 134 100	1
61	#05	MDP-170B1800	NEEDLE DPX17 #18	ハリ DPX17 #18	1
62	#06	MC-3720011-00	NEEDLE 135X17 #110	ハリ SY3355 110	1

NOTE (注記)

#01	FOR 205CSS/206CSS	205CSS/206CSS用
#02	FOR 205CHS/206CHS	205CHS/206CHS用
#03	FOR 205CSS/206CSS (EXCEPT JE)	205CSS/206CSS用(JEを除く)
#04	FOR 205CSS/206CSS (FOR JE)	205CSS/206CSS用(JE用)
#05	FOR 205CHS/206CHS (EXCEPT JE)	205CHS/206CHS用(JEを除く)
#06	FOR 205CHS/206CHS (FOR JE)	205CHS/206CHS用(JE用)
#07	SELECTIVE PART	選択部品

#### 4. PRESSER PLATE COMPONENTS

押さえ関係

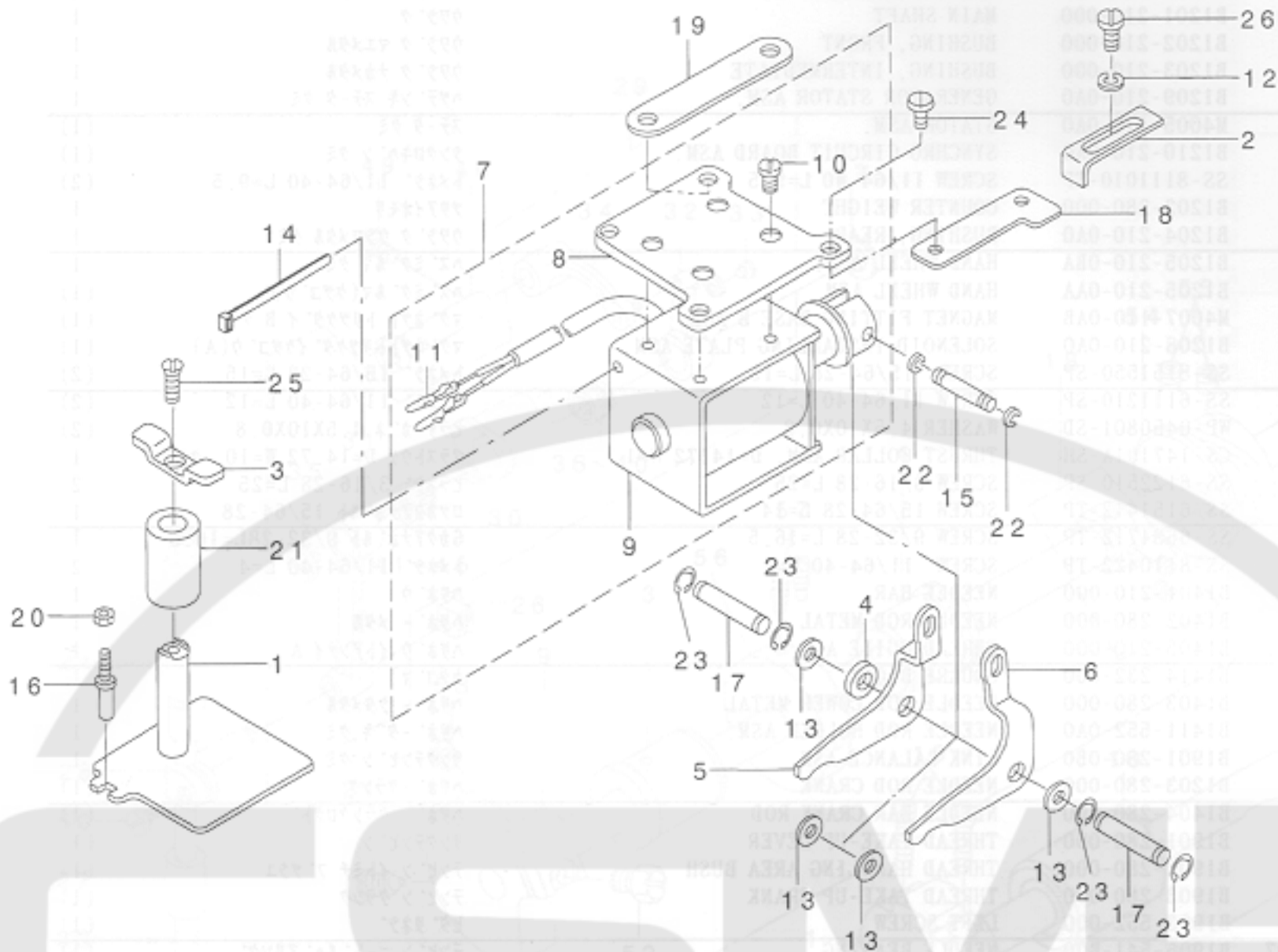

REF. NO	NOTE	PART NO.	DESCRIPTION	ヒシメイ	Qty
1		B1502-205-0A0	FEED PLATE CARRIER BAR ASM.	オチエイタ ケツゴウ	1
2		B1512-205-000	PRESSER SUPPORT BRACKET	オチエ チヨウセツイタ	1
3		B1511-205-000	UPPER PLATE	オチエウツイタ	1
4	≠01	B1505-205-000	SPACER	オチエリンク スパ-サ-	1
5		B1504-205-000-A	PRESSER LINK (LEFT)	オチエリンク(ヒタリ)	1
6		B1501-205-000-A	PRESSER LINK (RIGHT)	オチエリンク(ミキ)	1
7		B1508-205-0A0	SOLENOID ASM.	ヌノオチエソレノイト'クミ	1
8		B1507-205-000	SOLENOID INSTALLING PLATE	ソレノイト'コチイタ	(1)
9		B1508-205-000	SOLENOID	ヌノオチエソレノイト'	(1)
10		SS-6110610-TP	SCREW 11/64-40 L=6	ヒラネジ' 11/64-40 L=6	(4)
11		D6042-555-B00	PIN TERMINAL, FEMALE	ピン タ-ミナル メス	(2)
12		WS-0521010-KP	SPRING WASHER 5.2X8.5X1.0	ハ'ネサ'カ'ネ 5.2X8.2X1	1
13		WP-0841600-SE	WASHER 8.4X15.5X1.6	ヒラサ'ガ'ネ コガ'タマル 8.4X15.5	4
14		EA-9500B01-00	CABLE BAND	ソクセンバンド'	1
15		B1504-210-000	CONNECTING SHAFT	ソレノイト'レンケツシャク	1
16		B1505-210-000	SCREW STUD	オチエイタ マツリト'メ	1
17		B1509-205-000	CONNECTING SCREW	オチエリンクシャク	2
18		B1513-212-000	SPACER A	ヌノ オチエ ソレノイト' スパ-サ (A)	1
19		B1520-212-000	SPACER B	ヌノ オチエ ソレノイト' スパ-サ (B)	1
20		NS-6110420-SP	NUT 11/64-40	ロツカクナツト 11/64-40	1
21		110-10709	FEED LEVER METAL	オクツレバ'-ジク メタル	1
22		RE-0320000-K0	E-RING 3.2	Eカ'タトメヲ 3.2	2
23		RE-0600000-K0	E-RING 6	Eカ'タトメヲ 6	4
24		SS-5110810-SP	SCREW 11/64-40 L=8	トラスネジ' 11/64-40 L=8	4
25		SS-2621540-SP	SCREW 3/16-32 L=15	マルサハラネジ' 3/16-32 L=15	1
26		SS-6121220-TP	SCREW 3/16-28 L=11.5	ヒラネジ' 3/16-28 L=11.5	1

NOTE (注記)

≠01...FOR 205CSS/2005CHS

205CSS/205CHS用

# 5. TENSION RELEASE & THREAD TRIMMER MECHANISM COMPONENTS

糸ゆるめ・糸切り関係

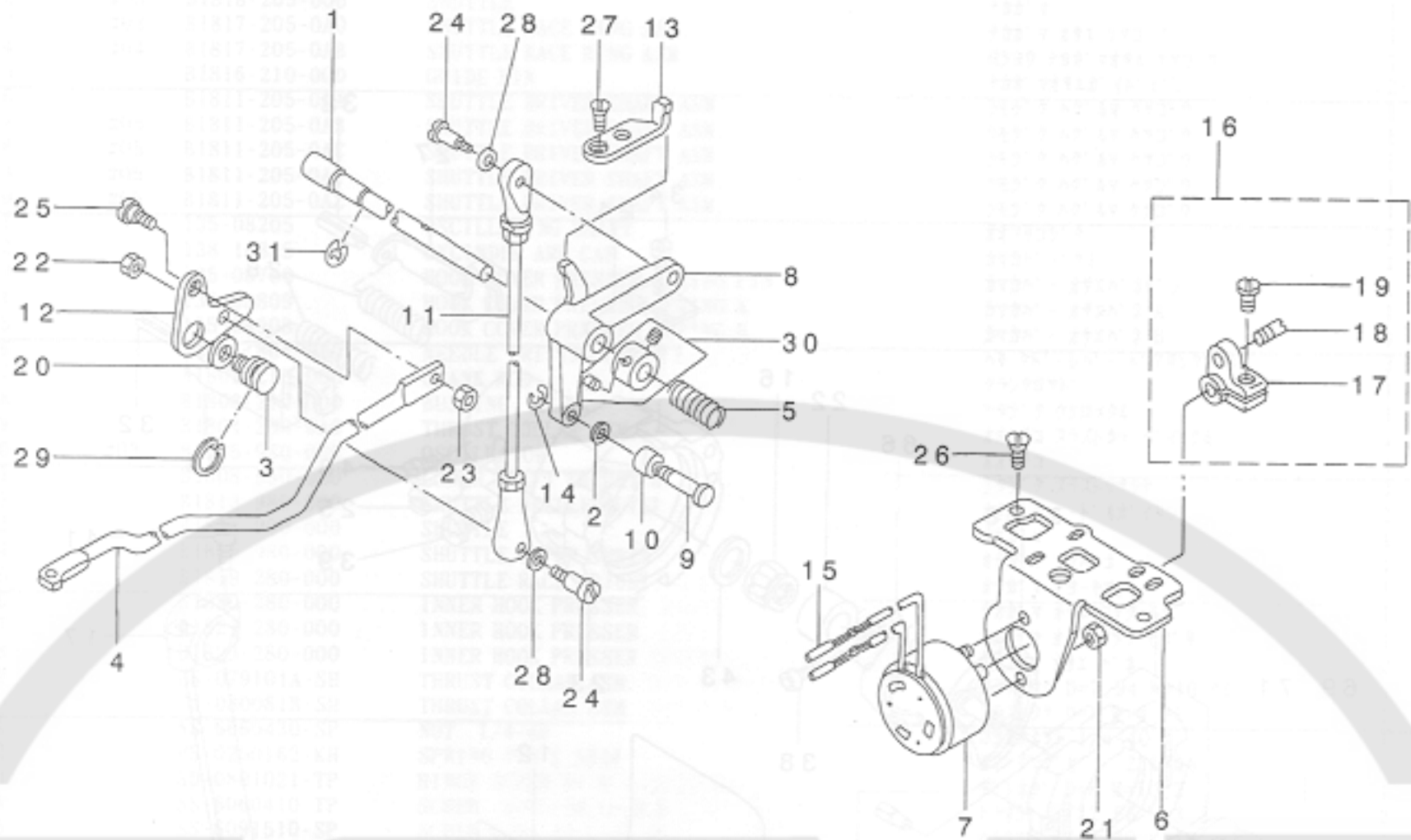

REF. NO	NOTE	PART NO.	DESCRIPTION	イ	ロ	メ	イ	Qty
1		B2408-205-000	CAM SHAFT	イトキリカム	シ	ク		1
2		B2409-205-000	CAM ROLLER WASHER	カム	ロー	サ	カ	1
3		B2410-205-000	HINGE SCREW	イトキリ	リンク	ネジ		1
4		B2413-205-000	KNIFE DRIVING BAR	イトキリ	リンク	ネジ		1
5		B2415-205-000	SPRING	イトキリ	リンク	ネジ		1
6		B2402-210-000	SOLENOID INSTALLING BASE	イトキリ	トリ	グ	ク	1
7		B2403-210-000	SOLENOID	イトキリ	マグ	ネット		1
8		B2404-210-000	CAM INSTALLING LINK	カム	シ	ユ	ウ	1
9		B2405-210-000	SHAFT	イトキリ	コロ	シ	ク	1
10		D2427-555-B00-B	CAM ROLLER	カム	ロー			1
11		B2407-210-000	CONNECTING ROD	イトキリ	リンク	グ	ロ	1
12		B2411-210-000	THREAD TRIMMER LINK	イトキリ	リンク			1
13		B2412-210-000	STOPPER	シ	ユ	ウ	ス	1
14		D2430-555-B00	SNAP RING	カム	ロー	シ	ク	1
15		D6042-555-B00	PIN TERMINAL, FEMALE	ピン	ター	ミ	ナル	2
16		B2409-210-0A0	SOLENOID ARM ASM.	イトキリ	マグ	ネット	ウ	1
17		B2409-210-000	SOLENOID ARM	イトキリ	マグ	ネット	ウ	(1)
18		B2410-210-000	PIN	イトキリ	マグ	ネット	ウ	(1)
19		SS-6121210-SP	SCREW 3/16-28 L=12	ヒ	ラ	ネ	ジ	(1)
20		135-15200	THREAD CUTTING LINK WASHER	イトキリ	リンク	サ	カ	1
21		NM-6040003-SC	NUT M4	ロ	ツ	カ	ク	2
22		NS-6110420-SP	NUT 11/64-40	ロ	ツ	カ	ク	1
23		NS-6120310-SP	NUT 3/16-28	ロ	ツ	カ	ク	1
24		SD-0500803-TP	HINGE SCREW D=5 H=8	ダ	ン	ネ	ジ	2
25		SD-0650305-TP	HINGE SCREW D= 6.5 H= 3	ダ	ン	ネ	ジ	1
26		SS-2110920-TP	SCREW 11/64-40 L=8.5	マ	ル	サ	ラ	2
27		SS-2110920-TP	SCREW 11/64-40 L=8.5	マ	ル	サ	ラ	2
28		WP-0501016-SD	WASHER 5X10.5X1	ヒ	ラ	サ	カ	2
29		RC-1021011-KP	RETAINING RING 10.2	カ	カ	タ	メ	1
30		CS-080081F-SH	THRUST COLLAR ASM.	ス	ラ	ス	ト	1
31		RE-0700000-KO	E-RING 7	エ	カ	タ	メ	1



# 6. SHUTTLE DRIVER SHAFT COMPONENTS

下軸関係

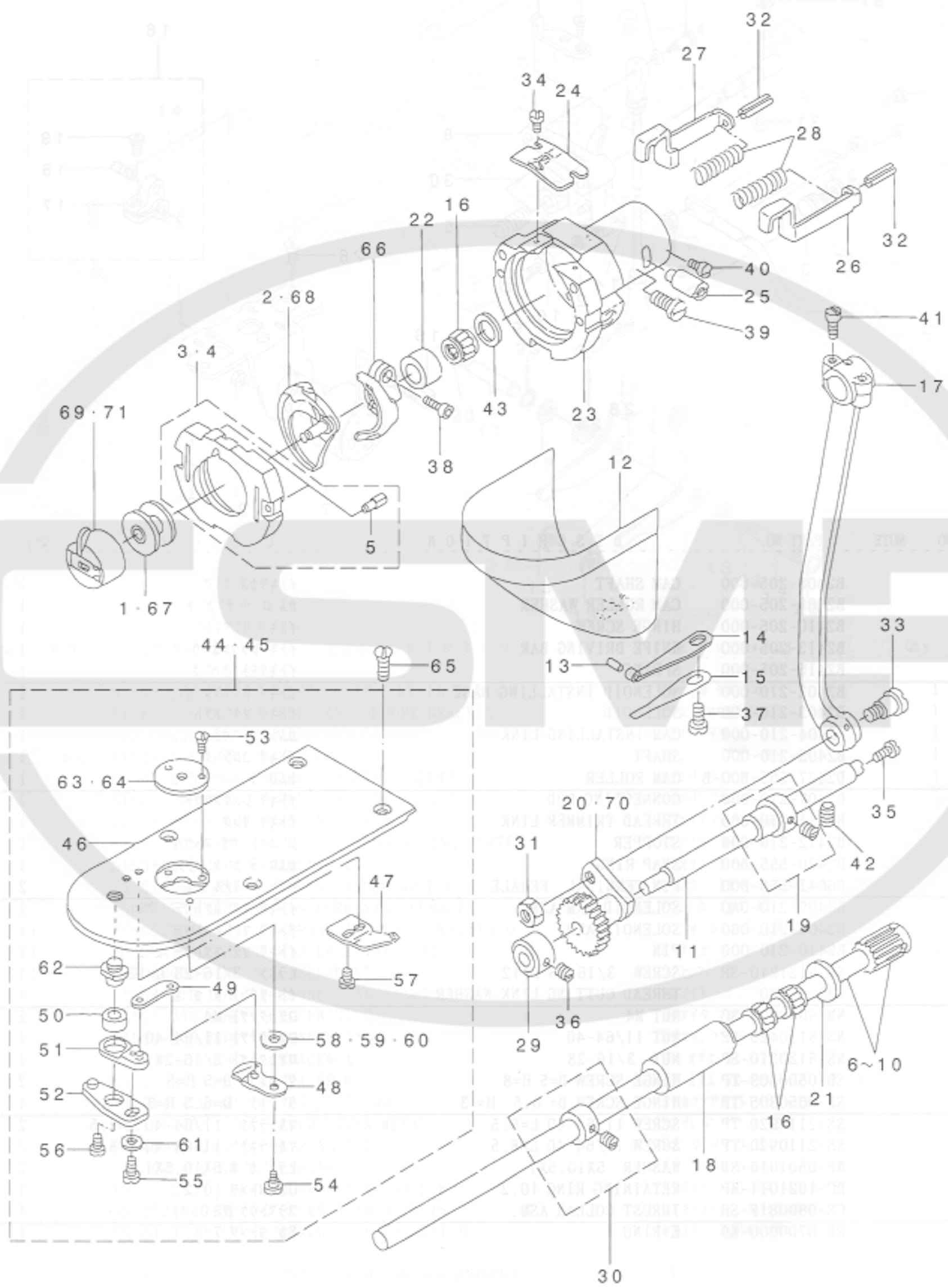

REF. NO	NOTE	PART NO.	DESCRIPTION	品名	Qty
1	#01	B1805-205-000	BOBBIN ASM	お'ビン	1
2	#03	B1818-205-000	SHUTTLE	ナカカ'マ	1
3	#03	B1817-205-0A0	SHUTTLE RACE RING ASM.	ナカカ'マ オサエ ケツゴ'ウ	1
4	#04	B1817-205-0AB	SHUTTLE RACE RING ASM.	Hヨウウ ナカカ'マ オサエ ケツゴ'ウ	1
5		B1816-210-000	GUIDE PIN	ナカカ'マ オサエカ'イト'ビン	(2)
6		B1811-205-0AA	SHUTTLE DRIVER SHAFT ASM.	シモジ'ク ハク'ルマ ケツゴ'ウ	1
7	#05	B1811-205-0AB	SHUTTLE DRIVER SHAFT ASM.	シモジ'ク ハク'ルマ ケツゴ'ウ	1
8	#05	B1811-205-0AC	SHUTTLE DRIVER SHAFT ASM.	シモジ'ク ハク'ルマ ケツゴ'ウ	1
9	#05	B1811-205-0AY	SHUTTLE DRIVER SHAFT ASM.	シモジ'ク ハク'ルマ ケツゴ'ウ	1
10	#05	B1811-205-0AZ	SHUTTLE DRIVER SHAFT ASM.	シモジ'ク ハク'ルマ ケツゴ'ウ	1
11		135-08205	OSCILLATING SHAFT	オオフリコジ'ク	1
12		138-16855	CYLINDER ARM CAP	カマカハ'-(クミ)	1
13		135-08700	HOOK COVER PRESSER SPRING PIN	カマカハ' - オサエハ'ネ'ン	1
14		135-08809	HOOK COVER PRESSER SPRING A	カマカハ' - オサエハ'ネ A	1
15		135-08908	HOOK COVER PRESSER SPRING B	カマカハ' - オサエハ'ネ B	1
16		B1411-804-B00	NEEDLE DRIVING LEVER BEARING B	ハリ'クト' -レハ' - ハ'アリンク' B	3
17	#02	B1802-210-000	CRANK ROD	クランク'ロツト'	1
18		B1803-210-000	BUSHING, REAR	シタジ'ク ウシロメタル	1
19		B1804-280-0A0	THRUST COLLAR ASM.	オオフリコ スラストカラ'ダ'イ'クミ	1
20	#03	B1805-980-000	OSCILLATOR	オオフリコ	1
21		B1808-980-000	LOWER SHAFT THRUST WASHER	シタジ'ク スラストワッシャ'	1
22		B1813-980-000	SHUTTLE NEEDLE OUTER RING	オオカ'マ ニ-ト'ルカ'イリソ	1
23		B1814-980-000	SHUTTLE	オオカ'マ	1
24		B1815-980-000	SHUTTLE UPPER SPRING	オオカ'マ ウツハ'ネ	1
25		B1819-280-000	SHUTTLE RACE ADJUSTING SHAFT	オオカ'マ チヨ-セツジ'ク	1
26		B1820-280-000	INNER HOOK PRESSER, RIGHT	ナカカ'マ オサエ フツク ミキ'	1
27		B1821-280-000	INNER HOOK PRESSER, LEFT	ナカカ'マ オサエ フツク ヒタ'リ	1
28		B1823-280-000	INNER HOOK PRESSER SPRING	ナカカ'マ オサエ ハ'ネ	2
29		CS-079101A-SH	THRUST COLLAR ASM. D=7.94 W=10	スラストウケ D=7.94 W=10 クミ	1
30		CS-080081B-SH	THRUST COLLAR ASM. D=8.0 W=8	スラストウケ D=8 W=8 クミ	1
31		NS-6660430-SP	NUT 1/4-40	ワツカクナツト 1/4-40	1
32		PS-0250162-KH	SPRING PIN 2.5X16	スプリング'ピン 2.5X16	2
33		SD-0801021-TP	HINGE SCREW D= 8 H=10.2	ダ'ンネジ' D=8 H=10.2	1
34		SS-6060410-TP	SCREW 3/32-56 L= 3.5	ヒラネジ' 3/32-56 L=3.5	2
35		SS-6091510-SP	SCREW 9/64-40 L=15.0	ヒラネジ' 9/64-40 L=15	1
36		SS-8110520-TP	SCREW 11/64-40 L= 4.5	トメネジ' 11/64-40 L=4.5	2
37		SS-7110840-SP	SCREW 11/64-40 L=7.8	マルヒラネジ' 11/64-40 L=7.8	1
38		SS-6121212-TP	SCREW 3/16-28 L=12.0	ワツカクア'ナホ'ル 3/16-28 L=12	1
39		SS-6151220-SP	SCREW 15/64-28 L=11.5	ヒラネジ' 15/64-28 L=11.5	1
40		SS-7110510-SP	SCREW 11/64-40 L=5	マルヒラネジ' 11/64-40 L=5	1
41		SS-7111110-TP	SCREW 11/64-40 L=10.5	マルヒラネジ' 11/64-40 L=10.5	2
42		SS-8150822-TP	SCREW 15/64-28 L=8	トメネジ' 15/64-28 L=8	1
43		WP-0952616-SD	WASHER 9.5X14.8X2.6	ヒラサ'カ'ネ 9.5X14.8X2.6	1
44	#03	B2425-210-0A0	NEEDLE PLATE ASM.	ハリイタ'クミ	1
45	#04	B2425-210-0AB	NEEDLE PLATE ASM.	ハリイタ'クミ (Hヨウウ)	1
46		B2425-210-000	NEEDLE PLATE	ハリイタ'	(1)
47		B2424-210-000	COUNTER KNIFE	コテイメス	(1)
48		B2421-205-0A0	MOVING KNIFE ASM.	ト'ウメスクツゴ'ウ	(1)
49		B2418-280-000	MOVING KNIFE LINK	ト'ウメス リンク	(1)
50		B2416-280-000	THREAD CUTTING LEVER RING	イトキリ'レハ' - リンク'	(1)
51		B2415-280-0A0	THREAD CUTTER LEVER ASM., SMAL	イトキリ'レハ' - (シヨウ)クミ	(1)
52		B2414-280-0A0	THREAD CUTTER LEVER ASM., LARG	イトキリ'レハ' - (タ'イ)クミ	(1)
53		SS-1060210-TP	SCREW 3/32-56 L=2.2	チラネジ' 3/32-56 L=2.2	(2)
54		SD-0600101-TP	HINGE SCREW	ダ'ンネジ'	(1)
55		SS-7110740-TP	SCREW 11/64-40 L=7	マルヒラネジ' 11/64-40 L=7	(1)
56		SS-6110430-TP	SCREW 11/64-40 L= 4.0	ヒラネジ' 11/64-40 L=4	(1)
57		SS-7090410-SP	SCREW 9/64-40 L= 3.5	マルヒラネジ' 9/64-40 L=3.5	(2)
58		B2423-280-00A	MOVING KNIFE WASHER A	ト' -メス サ'カ'ネ A	(1)
59	#05	B2423-280-00B	MOVING KNIFE WASHER B	ト' -メス サ'カ'ネ B	(1)
60	#05	B2423-280-00C	MOVING KNIFE WASHER C	ト' -メス サ'カ'ネ C	(1)
61		WP-0450846-SP	WASHER	ヒラサ'カ'ネ	(1)
62		B2417-280-000	THREAD CUTTER LEVER SHAFT	イトキリ'レハ' - ジ'ク	(1)
63	#03	B2426-210-00A	NEEDLE HOLE GUIDE D=1.6	ハリアナ'カ'イト	(1)
64	#04	B2426-210-00B	NEEDLE HOLE GUIDE D=2.0	ハリアナ'カ'イト	(1)
65		SS-1110640-TP	SCREW 11/64-40 L= 5.5	チラネジ' 11/64-40 L=5.5	4
66		B1812-205-000	SHUTTLE DRIVER	ト'ライハ'	1
67	#02	B1827-280-000	BOBBIN	お'ビン	1
68	#04	B1818-205-00B	SHUTTLE (H-TAPE)	Hヨウウ ナカ'カ'マ	1
69	#01	B1828-205-0A0	BOBBIN CASE ASM.	お'ビン'ケース'クミ	1
70	#04	D1805-MLB-H00	OSCILLATING ROCK SHAFT	オオフリコ	1
71	#02	B1828-980-00B	BOBBIN CASE ASM. (RACING PREVE	お'ビン'ケース'クミ (クウデン'ホ'-ウ)	1

NOTE (注記)

#01...EXCEPT KOREA  
 #02...FOR KOREA  
 #03...FOR 205CSS/206CSS  
 #04...FOR 205CHS/206CHS  
 #05...SELECTIVE PART

韓国を除く  
 韓国用  
 205CSS/206CSS用  
 205CHS/206CHS用  
 選択部品

# 7. WIPER MECHANISM COMPONENTS

ワイパ関係

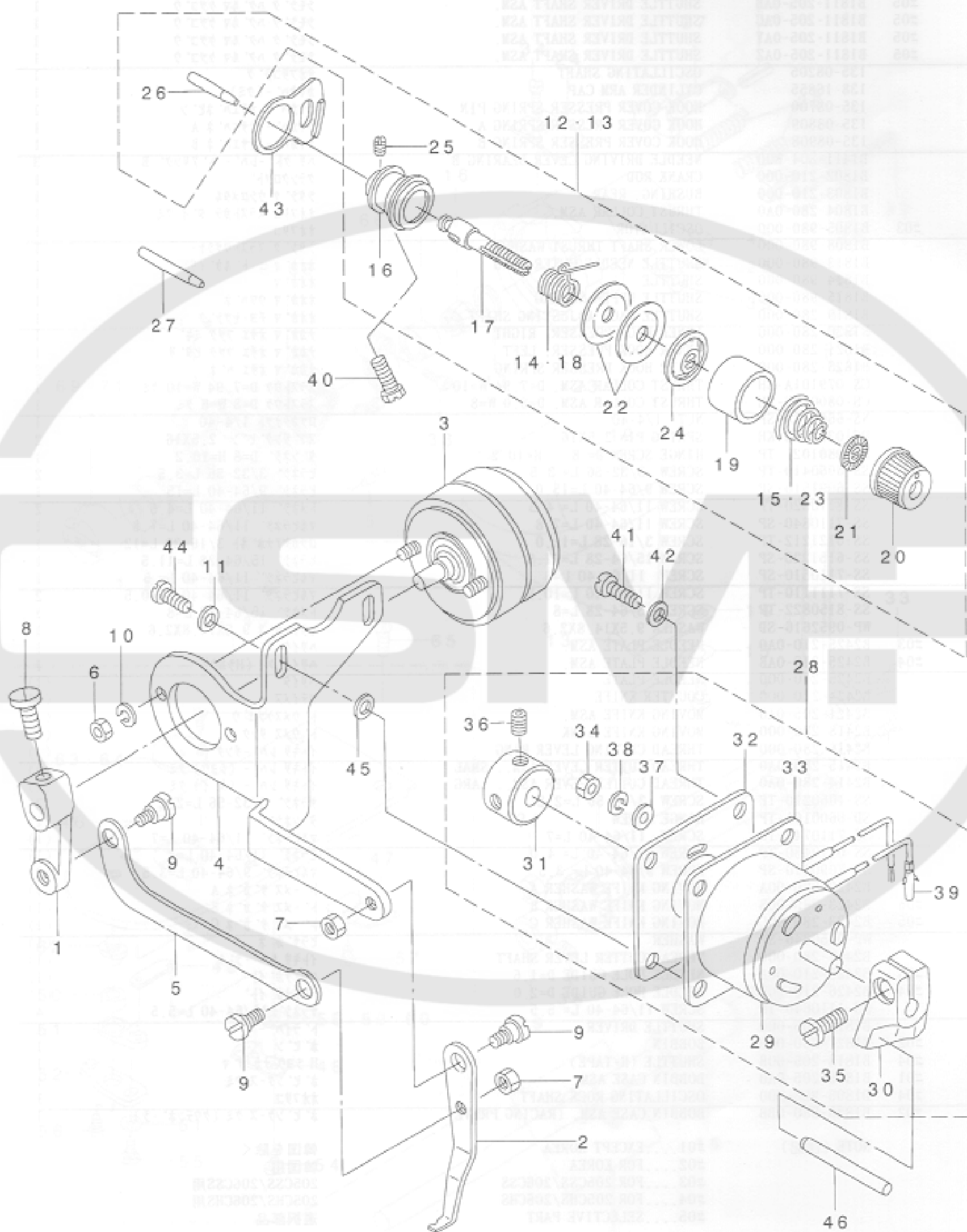

REF. NO	NOTE	PART NO.	DESCRIPTION	品名	Qty
1		B2102-205-00A	WIPER ARM	ワイパ-ウヂ	1
2		B2107-205-000	WIPER	ワイパ-	1
3		B2101-205-000	SOLENOID	ワイパ-マク'ネツト	1
4		B2110-205-000	WIPER INSTALLING	ワイパ-ダ'イ	1
5		B2103-205-000	WIPER LINK	ワイパ-リンク	1
6		NM-6040003-SC	NUT M4	ロツカクナツト M4	2
7		NS-6110310-SP	NUT 11/64-40	ロツカクナツト 11/64-40	2
8		SS-7111120-SP	SCREW 11/64-40 L=10.5	マルヒラネジ' 11/64-40 L=10.5	1
9		SD-0600181-TP	HINGE SCREW	ダ'ソネジ'	3
10		WS-0410002-KS	SPRING WASHER M4	ハ'ネサ'ガ'ネ M4	2
11		WP-0450801-SD	WASHER 4.5X10X0.8	ヒラサ'ガ'ネ 4.5X10X0.8	2
12	#01	B2302-280-0A0	SECOND THREAD TENSION ASM.	ダ'イ2 イトチヨ-シ'クミ	1
13	#02	B2302-205-0A0	TENSION CONTROLLER NO.2 ASM.	フトイトヨウ'ダ'イ2イトチヨウシ'ケツゴ'ウ	1
14	#02	D3112-L4B-B00	TAKE-UP SPRING (HEAVY)	イトトリハ'ネ (キヤントソ)	(1)
15	#02	B3129-053-000	TENSION SPRING	イトチヨ-シハ'ネ	(1)
16		B2313-280-000	THREAD TENSION ROD, LARGE	イトチヨ-シ'ホ'ウダ'イ	(1)
17		B2302-280-000	SECOND THREAD TENSION ROD	ダ'イ2 イトチヨ-シ'ホ' -	(1)
18	#01	B3112-761-000	THREAD TAKE-UP SPRING	イトトリハ'ネ	(1)
19		B3107-804-000	THREAD TENSION DISK PRESSER	イトチヨ-シ'サ'ラ オサエ	(1)
20		B3119-771-000	THREAD TENSION NUT	イトチヨ-シ'ナツト	(1)
21		B3120-125-000	ROTATING STOPPER	イトチヨ-シ'サ'ラ カイデント'メ	(1)
22		B3126-012-000	THREAD TENSION DISK	イトチヨ-シ'サ'ラ	(2)
23	#01	B3114-232-000	THREAD TENSION SPRING	イトチヨ-シ'ハ'ネ	(1)
24		B3132-552-000	THREAD TENSION DISK PRESSER	イトチヨ-シ'サ'ラオサエ	(1)
25		SS-8090610-SP	SCREW 9/64-40 L=5.9	トメネジ' 9/64-40 L=5.9	(1)
26		B2303-280-000	TENSION RELEASE PIN	イトユルメ'ピン	(1)
27		B2313-210-000	PIN	イトユルメ'ピン	1
28		B2303-205-0AA	SOLENOID ASM.	イトユルメ'マク'ネツト(クミ)	1
29		B2303-205-000	SOLENOID	イトユルメ'マク'ネツト	(1)
30		B2301-205-000	TENSION RELEASE ARM	イトユルメ'ウヂ	(1)
31		B2304-205-000	KNOB	イトユルメ'ツマミ	(1)
32		B2104-205-00A	SOLENOID INSTALLING PLATE	ワイパ'-マク'ネツト トリツケイタ	(1)
33		B2105-205-000	GASKET	ワイパ' トリツケイタ'ハ'ツキン	(1)
34		NM-6040003-SC	NUT M4	ロツカクナツト M4	(2)
35		SS-6121220-TP	SCREW 3/16-28 L=11.5	ヒラネジ' 3/16-28 L=11.5	(1)
36		SS-8110510-SP	SCREW 11/64-40 L=5	トメネジ' 11/64-40 L=5	(2)
37		WP-0430800-SC	WASHER M4	ヒラサ'ガ'ネ コカ'タマル M4	(2)
38		WS-0410002-KS	SPRING WASHER M4	ハ'ネサ'ガ'ネ M4	(2)
39		D6042-555-B00	PIN TERMINAL, FEMALE	ピン'ターミナル'メス	(2)
40		SS-9151740-CP	SCREW 15/64-28 L=17	ロツカク'ホ'ルト 15/64-28 L=17	1
41		SS-7111120-SP	SCREW 11/64-40 L=10.5	マルヒラネジ' 11/64-40 L=10.5	4
42		WP-0460556-SD	WASHER 4.6X7.5X0.5	ヒラサ'ガ'ネ 4.6X7.5X0.5	2
43		B2702-210-000	GUIDE PLATE	イトキレクンチイタ'カ'イト'	1
44		SS-7111120-SP	SCREW 11/64-40 L=10.5	マルヒラネジ' 11/64-40 L=10.5	2
45		WP-0450801-SD	WASHER 4.5X10X0.8	ヒラサ'ガ'ネ 4.5X10X0.8	2
46		B2302-205-000	PIN, LARG	イトユルメ'ピン'ダ'イ	1

NOTE (注記)

#01...FOR 205CSS/206CSS

205CSS/206CSS用

#02...FOR 205CHS/206CHS

205CHS/206CHS用

8. X-Y COMPONENTS (1)

X-Y関係 (1)

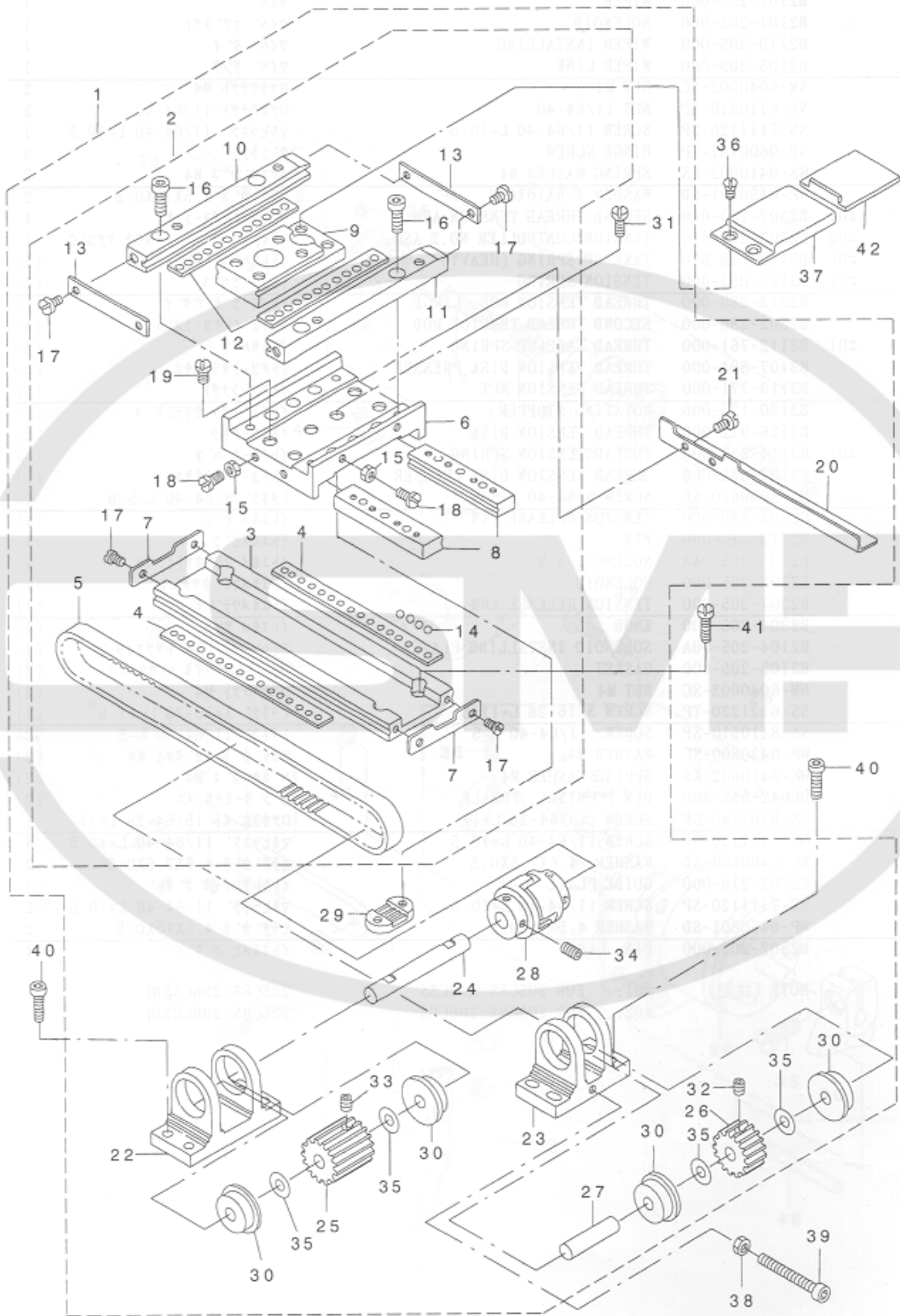

REF. NO	NOTE	PART NO.	DESCRIPTION	品名	Qty
1		B2501-205-AB0-A	X-Y TABLE ASM.	X-Yテーブル(クマミ)	1
2		B2501-205-0A0-A	X-Y TABLE ASM.	X-Yテーブル(クマミ)	(1)
3		B2501-205-000	X FIXED RACE	Xコティレース	(1)
4		B2521-210-000-A	Y BALL GAUGE	Yボールゲージ	(2)
5		B2512-205-000	X TIMING BELT	Xタイミングベルト	(1)
6		B2502-205-000	RACE TABLE	レーステーブル	(1)
7		B2507-210-000	X STOPPER	Xストッパー	(2)
8		B2503-210-000	X REMOVAL RACE	Xイトレース	(2)
9		B2503-205-000	Y REMOVAL RACE	Yイトレース	(1)
10		B2519-205-000	Y FIXED RACE, A	Yコティレース A	(1)
11		B2520-205-000	Y FIXED RACE, B	Yコティレース B	(1)
12		B2522-205-000	Y BALL GAUGE	Yボールゲージ	(2)
13		B2522-210-000	Y STOPPER	Yストッパー	(2)
14		B2527-210-000	BALL	ボール	(48)
15		NS-6110310-SP	NUT 11/64-40	ロツカクナツト 11/64-40	(4)
16		SM-6041402-TP	SCREW M4 L=14	ロツカクアナボルト M4	(4)
17		SS-6090620-SP	SCREW 9/64-40 L=6	ヒラネジ 9/64-40 L=6	(8)
18		SS-7110910-TP	SCREW 11/64-40 L= 8.5	マルヒラネジ 11/64-40 L=8.5	(4)
19		SS-7110910-TP	SCREW 11/64-40 L= 8.5	マルヒラネジ 11/64-40 L=8.5	(4)
20		B4007-205-000	X SLIT PLATE	Xホウコウ スリットイタ	(1)
21		SM-6040552-TP	SCREW M4 L=4.5	ロツカクアナボルト M4 L=4.5	(2)
22		B2504-205-000	BRACKET, A	Xジックラケット(A)	(1)
23		B2505-205-000	BRACKET, B	Xジックラケット(B)	(1)
24		B2506-205-A00-A	X DRIVE SHAFT	Xドライブシャフト	(1)
25		B2513-205-000	SPROCKET WHEEL	クランクウツア ロケット	(1)
26		B2514-205-000	SPROCKET WHEEL	ジックウツア ロケット	(1)
27		B2515-205-000	X BRACKET SHAFT	Xラケットシャフト	(1)
28		B2516-205-000	COUPLING	カップリンク	(1)
29		B2509-210-000	X BELT RECEIVER	Xベルト受け	(1)
30		SB-1080005-00	RADIAL BEARING	ラジアルベアリング	(4)
31		SS-6110610-TP	SCREW 11/64-40 L=6	ヒラネジ 11/64-40 L=6	(2)
32		SM-8040602-TP	SCREW M4X0.7 L=6	トメネジ	(1)
33		SM-8050802-TP	SCREW M5X0.8 L=8	トメネジ M5X0.8 L=8	(2)
34		SM-8050802-TP	SCREW M5X0.8 L=8	トメネジ M5X0.8 L=8	(2)
35		WP-0820526-SD	WASHER 8.2X14X0.5	ヒラサガネ 8.2X14X0.5	(4)
36		SS-1110840-SP	SCREW 11/64-40 L=8	サラネジ 11/64-40 L=8	2
37		B1124-210-000	Y FIXED COVER	Yコティカバー	1
38		NM-6050001-SP	NUT M5	ロツカクナツト M5X0.8 1ツユ	1
39		SM-4055001-SF	SCREW M5 L=50	ナットネジ M5X0.8 L=50	1
40		SM-6051602-TP	SCREW M5X0.8 L=16	ロツカクアナボルト M5X0.8 L=16	8
41		SS-6121210-SP	SCREW 3/16-28 L=12	ヒラネジ 3/16-28 L=12	4
42		B1123-210-000	Y DRIVE COVER (BLUE)	Yイトカバー	1

9. X-Y COMPONENTS (2)

X-Y関係 (2)

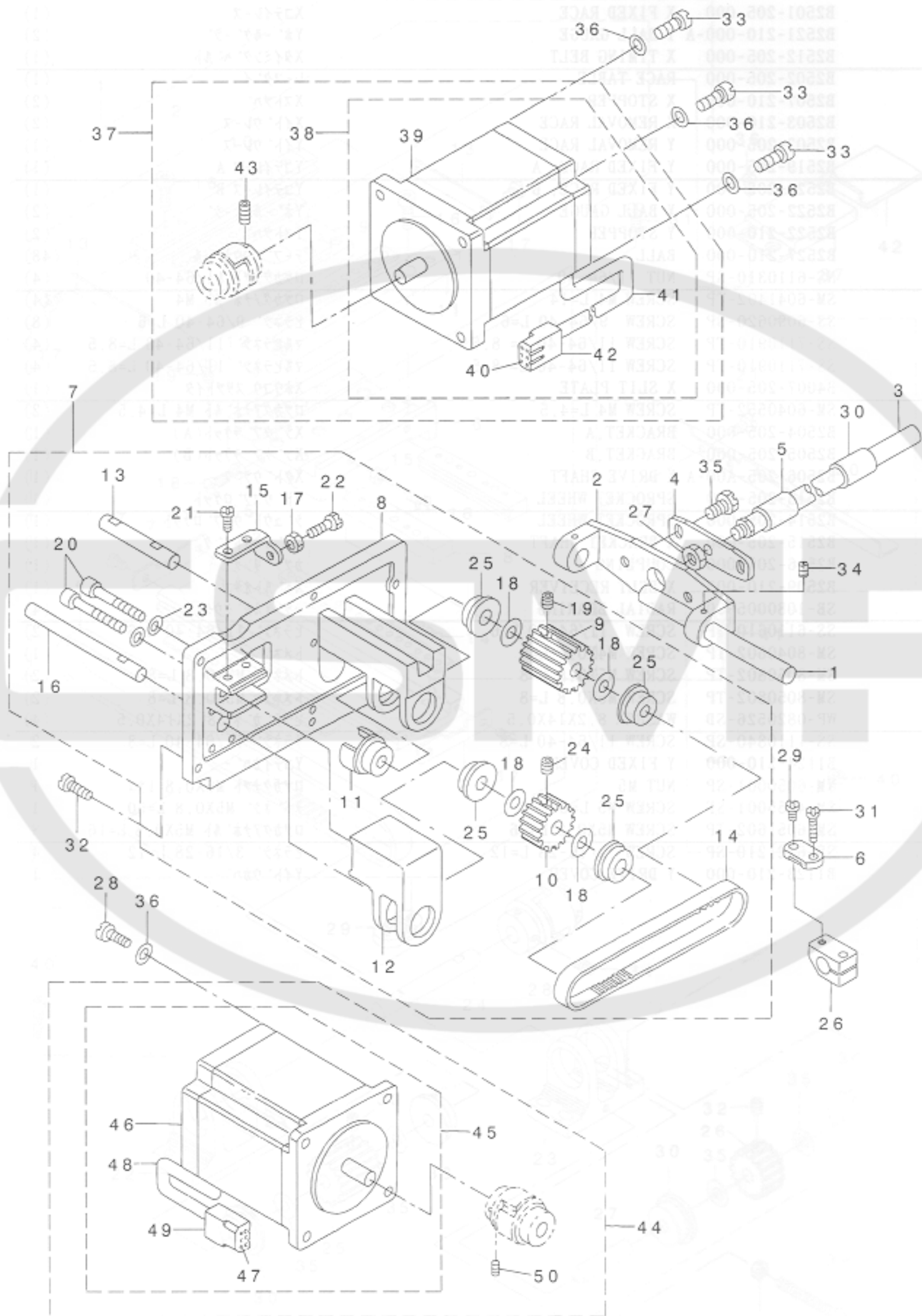

REF. NO	NOTE	PART NO.	DESCRIPTION	Qty
1		B2510-205-000-A	X GUIDE SHAFT	1
2		B2511-205-000	X GUIDE SHAFT BRACKET	1
3		B2524-205-000-A	Y REMOVAL SHAFT	1
4		B2525-205-000	Y REMOVAL BRACKET	1
5		B2509-704-000	BUSHING, REAR	1
6		B2526-210-000	Y BELT RECEIVER	1
7		B2517-205-AA0-A	Y MOTOR BASE ASM.	1
8		B2517-205-000-A	Y MOTOR BASE	(1)
9		B2513-205-000	SPROCKET WHEEL	(1)
10		B2514-205-000	SPROCKET WHEEL	(1)
11		B2516-205-000-A	COUPLING	(1)
12		B2518-205-000	BRACKET	(1)
13		B2523-205-000	Y DRIVE SHAFT	(1)
14		B2528-205-000	Y TIMING BELT	(1)
15		B2530-210-000	ADJUSTING PLATE	(1)
16		B2533-205-000	Y BRACKET SHAFT	(1)
17		NS-6110420-SP	NUT 11/64-40	(1)
18		WP-0820526-SD	WASHER 8.2X14X0.5	(4)
19		SM-8050802-TP	SCREW M5X0.8 L=8	(2)
20		SM-6054002-TN	SCREW M5X0.8 L=40	(2)
21		SS-7110910-SP	SCREW 11/64-40 L=8.5	(2)
22		SS-9111510-SP	SCREW 11/64-40 L=15	(1)
23		WP-0550800-SP	WASHER 5.5X10X0.8	(2)
24		SM-8040602-TP	SCREW M4X0.7 L=6	(1)
25		SB-1080005-00	RADIAL BEARING	(4)
26		B2536-205-000	Y BELT BASE	1
27		NS-6150310-SP	NUT 15/64-28	1
28		SS-7111410-SP	SCREW 11/64-40 L=14	4
29		SS-7110910-TP	SCREW 11/64-40 L= 8.5	1
30		B2509-704-000	BUSHING, REAR	1
31		SS-7111810-TP	SCREW 11/64-40 L=18	1
32		SS-7121610-SP	SCREW 3/16-28 L=15.5	6
33		SS-6121610-SP	SCREW 3/16-28 L=15.5	3
34		SS-8110422-TP	SCREW 11/64-40 L=4	2
35		SS-9150910-SP	SCREW	2
36		WP-0480856-SD	WASHER 4.8X8.4X0.8	7
37		B2529-205-AA0-A	X STEPPING MOTOR ASM.	1
38		B2529-205-AB0	X STEPPING MOTOR (B) ASM.	(1)
39		B2529-205-A00	STEPPING MOTOR	(1)
40		HK-0039400-10	PIN-SHAPE TERMINAL, FEMALE	(4)
41		E8760-452-M00	TUBE	(0.1)
42		D8621-761-C0B	6P RECEPTACLE (BLUE)	(1)
43		SM-8050802-TP	SCREW M5X0.8 L=8	(2)
44		B2529-205-AAA-A	Y STEPPING MOTO ASM.	1
45		B2529-205-ABA	Y STEPPING MOTOR (B) ASM.	(1)
46		B2529-205-A00	STEPPING MOTOR	(1)
47		HK-0039400-10	PIN-SHAPE TERMINAL, FEMALE	(4)
48		E8760-452-M00	TUBE	(0.1)
49		HK-0186200-60	6-POLE CONNECTOR	(1)
50		SM-8050802-TP	SCREW M5X0.8 L=8	(2)



# 10. CLOTH FEED MECHANISM COMPONENTS

布送り台関係

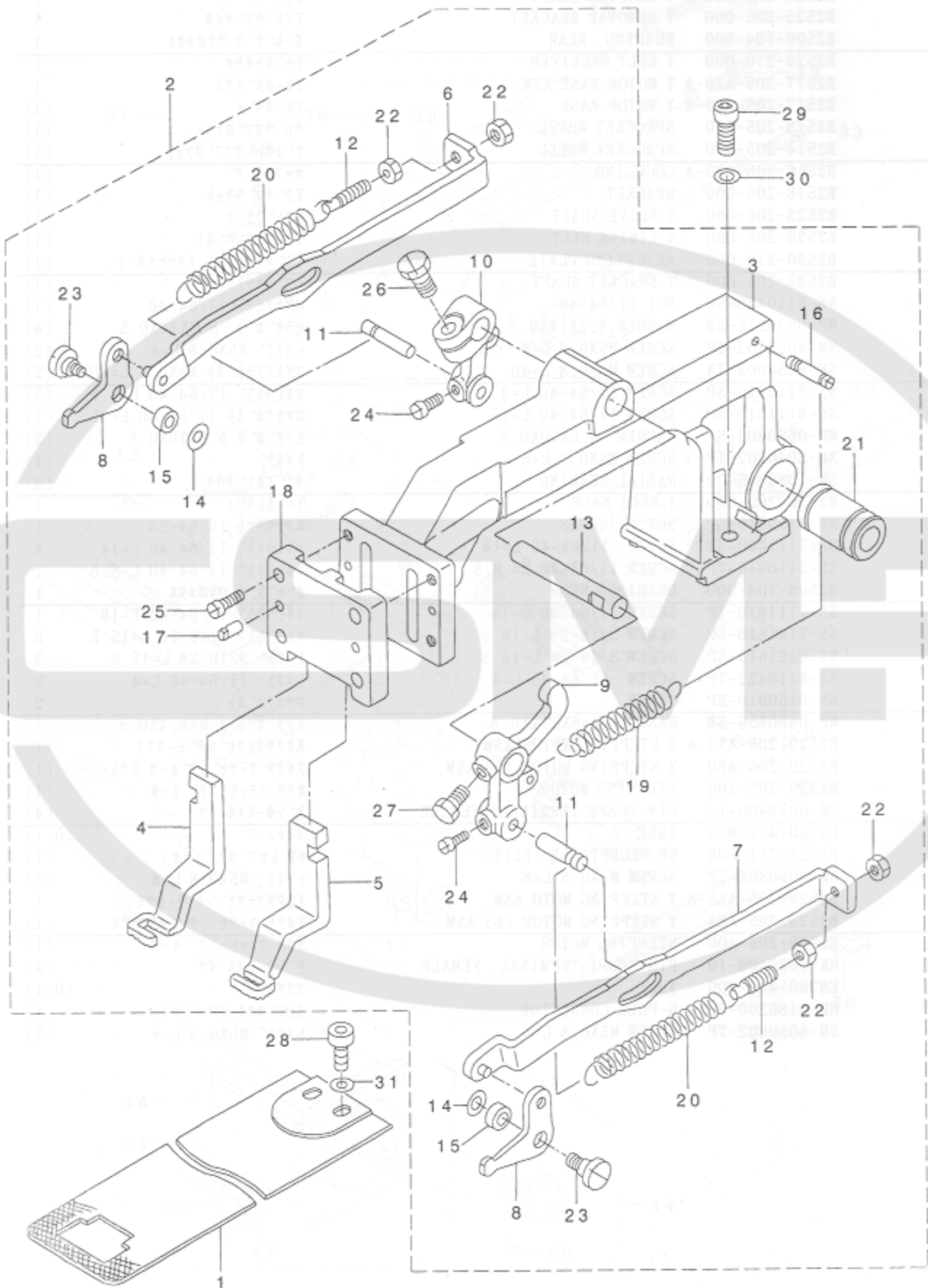

REF. NO	NOTE	PART NO.	DESCRIPTION	PT	Qty
1		B2556-205-000	FEED PLATE	シタイタ	1
2		B2550-205-0A0-A	FEED BRACKET ASM.	ヌノオクリタ イ(クミ)	1
3		B2550-205-000	FEED BRACKET	ヌノオクリタ イ	(1)
4		B2551-205-000	WORK CLAMP FOOT, RIGHT	ヌノオサエアシ ミキ	(1)
5		B2552-205-000	WORK CLAMP FOOT, LEFT	ヌノオサエアシ ヒタリ	(1)
6		B2553-205-0A0-A	LIFTING LEVER ASM., RIGHT	オサエリンクイタ(ミキ)ケツゴウ	(1)
7		B2554-205-0A0-A	LIFTING LEVER ASM., LEFT	オサエリンクイタ(ヒタリ)ケツゴウ	(1)
8		B2555-205-000	WORK CLAMP FOOT HOOK, RIGHT	ヌノオサエフツク	(2)
9		B2557-205-000	LIFTING LEVER	オサエアケ ウデ	(1)
10		B2558-205-000	LIFTING LEVER, SMALL	オサエアケ ウデ シヨウ	(1)
11		B2559-205-000	STUD	オサエアケ シク ウデ ヒン	(2)
12		B1649-161-000	TENSION SPRING ADJUSTING SCREW	ヒツハ リハ ネ チヨセツネシ	(2)
13		B2562-205-000	LIFTING LEVER SHAFT	オサエアケ レハ - シク	(1)
14		B2563-205-000	WASHER	ヌノオサエ フツク タンネシ チカネ	(2)
15		B2544-280-000	WASHER, FOR WORK CLAMP FOOT HO	オサエ フツクリンク	(2)
16		B2036-372-000	NIPPER BAR BLOCK SPRING SCREW	ニツハ - ヒツハ リハ ネ シク	(1)
17		B1816-280-000	GUIDE PIN	ナカカ マ オサエ ガイト ヒン	(2)
18		B2547-980-000	WORK CLAMP FOOT FACE PLATE	ヌノオクリタ イ フタ	(1)
19		B2726-761-000-A	TENSION SPRING	フツクサト ウツメハネ	(1)
20		B2545-280-000	PRESSURE SPRING	ヌノオサエ ハネ	(2)
21		SB-7100002-00	SLIDE BEARING	スライト シクウケ	(1)
22		NS-6110420-SP	NUT 11/64-40	ロツカクナツト 11/64-40	(4)
23		SD-0600452-TP	HINGE SCREW D=6 H=4.5	タンネシ D=6 H=4.5	(2)
24		SS-6110650-TP	SCREW 11/64-40 L=5.5	ヒラネシ 11/64-40 L=5.5	(2)
25		SS-7120910-SP	SCREW 3/16-28 L=9	マルヒラネシ 3/16-28 L=9	(4)
26		SS-9121340-CP	SCREW 3/16-28 L=13	ロツカクネ ルト 3/16-28 L=13	(1)
27		SS-9660940-TP	SCREW 1/4-40 L=8.5	ロツカクネ ルト 1/4-40 L=8.5	(1)
28		SM-6061002-TP	SCREW M6 L=10	ロツカクアネネ ルト M6 L=10	2
29		SM-6062002-TP	SCREW M6 L=20	ロツカクアネネ ルト M6 L=20	2
30		WP-0621016-SD	WASHER 6.2X13X1	ヒラサ カネ 6.2X13X1	2
31		WP-0651001-SC	WASHER	ヒラサ カネ	2

# 11. LUBRICATION COMPONENTS

給油関係

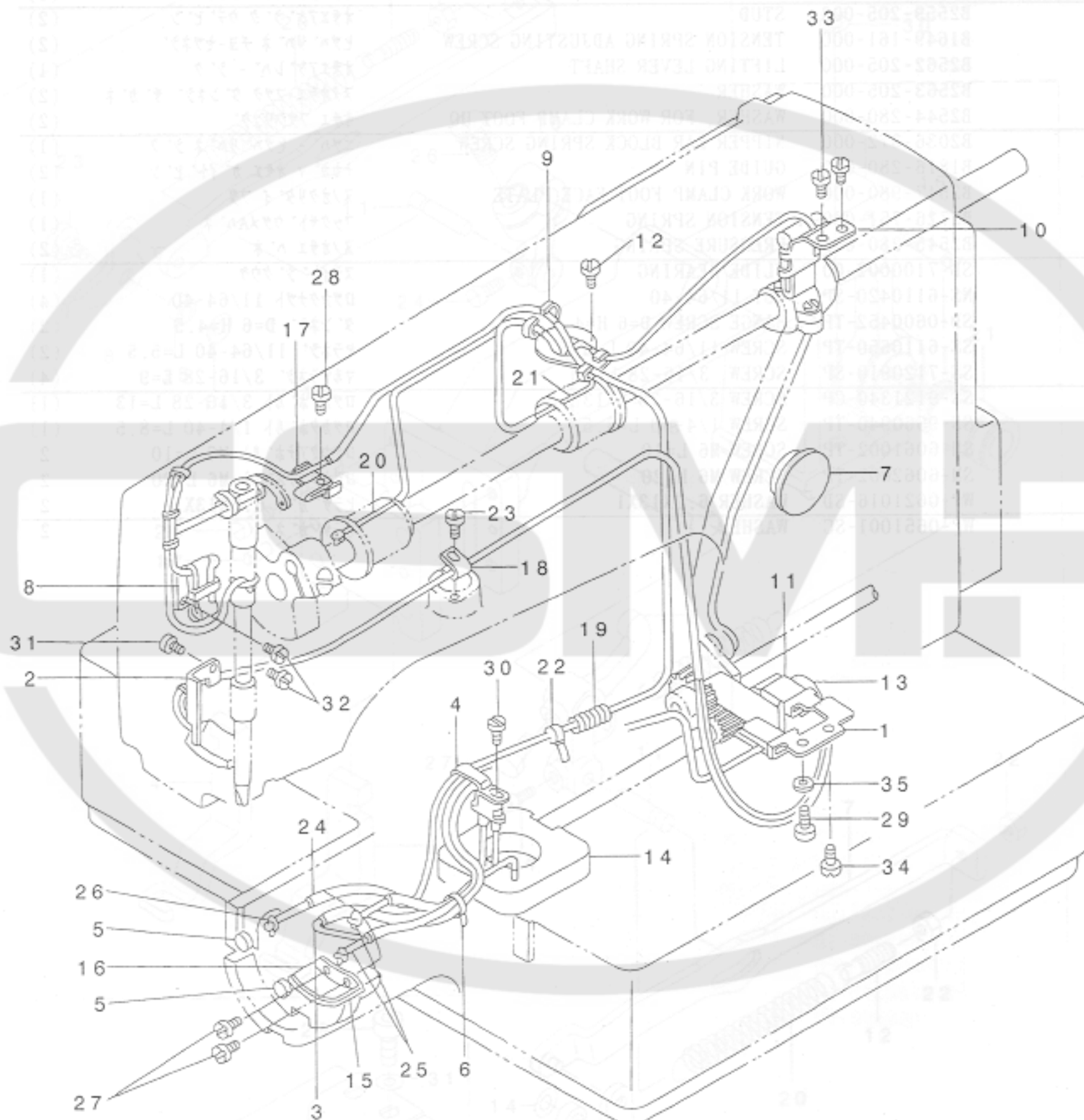

REF. NO	NOTE	PART NO.	DESCRIPTION	品名	Qty
1		B3506-205-0A0	OIL FELT SUPPORTING PLATE ASM.	オオフリコ キユウユハ'ン ケツゴ'ウ	1
2		B3503-205-0A0	FELT HOLDER ASM.	カンリユウ フェルト ケツゴ'ウ	1
3		B3522-210-0A0	OIL FELT ASM.	オオカ' マカンリユウフェルト クミ	1
4		135-28807	HOOK OIL WICK STOPPER A	カマユシントメ A	1
5		135-29607	SHUTTLE PACKING	オオカ' マ ハ' ヅキン	2
6		EA-9500B00-00	CLIP CV-70S	ケツツクハ'ント' 60	1
7		B3501-210-000	OIL GAUGE	オイルゲ-ジ'	1
8		B3502-210-0A0	OIL WICK	ハリホ'ウ クランクユシ'ン クミ	1
9		B3504-210-000	OIL WICK HOLDER	キユウユタンク ユシ'ンオサエ	1
10		B3505-210-0A0	OIL FELT SUPPORTING PLATE ASM.	クランクロツト' キユウユイタ ケツゴ'ウ	1
11		B3507-210-000	OIL FELT	オオフリコ キユウユフェルト	1
12		SS-9110543-CP	SCREW 11/64-40 L=5.3	ロツカクホ'ルト 11/64-40 L=5.3	1
13		B3518-210-000	OIL SPONGE	デンビ'ン キユウユ ハ' イリ-ン	1
14		B3502-280-000	LUBRICATING TANK FELT	キユ-ユタンク フェルト	1
15		B3504-280-000	SHUTTLE FELT	オオカ' マフェルト	1
16		B3505-280-000	SHUTTLE LUBRICATING PLATE	オオカ' マ キユ-ユイタ	1
17		B3508-280-000	BALANCE LUBRICATING PLATE	デンビ'ン キユ-ユイタ	1
18		D1630-555-B00	CORD HOLDER	キ'ヤクオクリ マグ'コ-ト' オサエ	1
19		B4110-522-000	SPRING	クラツチハ'ネ	1
20		B3513-210-0A0	OIL WICK ASM.	ウツジ'ク マイメタルユシ'ン クミ	1
21		B3514-210-0A0	OIL WICK ASM.	ウツジ'ク ナカメタルユシ'ン クミ	1
22		EA-9500B00-00	CLIP CV-70S	ケツツクハ'ント' 60	1
23		SS-7110510-SP	SCREW 11/64-40 L=5	マルヒラネジ' 11/64-40 L= 5	1
24		BP-3000000-00	VINYL PIPE	ビ'ニ-ルハ'イブ'	1.1
25		CQ-2020000-00	OIL WICK	ユシ'ン	1.1
26		CQ-2522000-00	OIL WICK	ユシ'ン	0.8
27		SS-6090440-SP	SCREW 9/64-40 L= 4.0	ヒラネジ' 9/64-40 L=4	2
28		SS-6092120-SP	SCREW 9/64-40 L=21.2	ヒラネジ' 9/64-40 L=21.2	1
29		SS-6111140-SP	SCREW 11/64-40 L=11	ヒラネジ' 11/64-40 L=11	1
30		SS-4110715-SP	SCREW 11/64-40 L=7	ナハ'ネジ' 11/64-40 L=7	1
31		SS-7110710-SP	SCREW 11/64-40 L=7	マルヒラネジ' 11/64-40 L=7	1
32		SS-7110710-SP	SCREW 11/64-40 L=7	マルヒラネジ' 11/64-40 L=7	2
33		SS-7110710-SP	SCREW 11/64-40 L=7	マルヒラネジ' 11/64-40 L=7	2
34		SS-7110710-SP	SCREW 11/64-40 L=7	マルヒラネジ' 11/64-40 L=7	1
35		WP-0621016-SD	WASHER 6.2X13X1	ヒラサ'ガ'ネ 6.2X13X1	1

# 12. SENSOR COMPONENTS

センサ関係

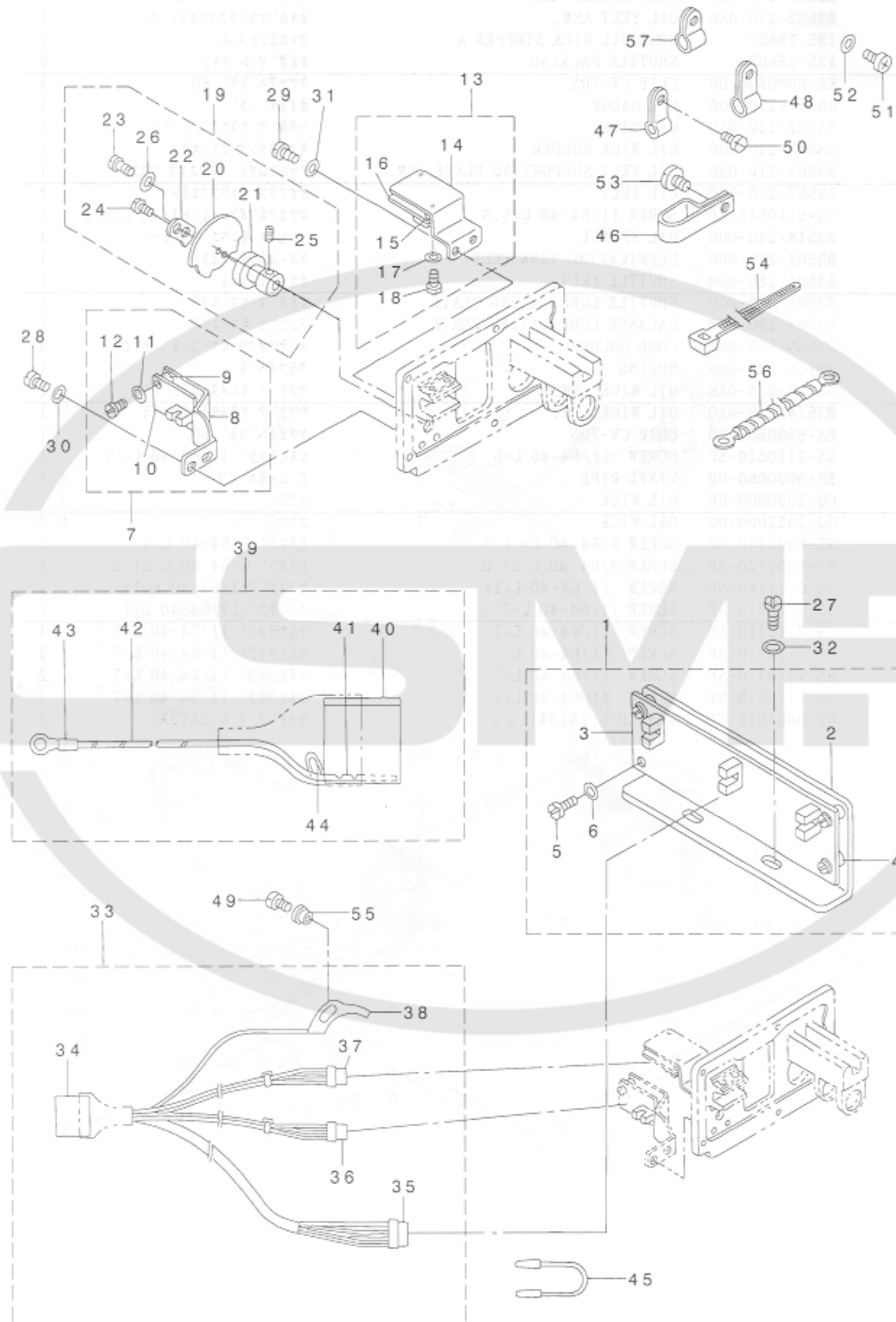

REF. NO	NOTE	PART NO.	DESCRIPTION	ヒンメイ	Qty
1		B4004-205-0A0	Y SLIT PLATE ASM.	Xセンサー トリツケイタ クミ	1
2		B4004-205-000	X SENSOR INSTALLING PLATE	Xセンサー トリツケイタ	(1)
3		M8604-511-0A0	X SENSOR INSTALLING PLATE	Xセンサー キハ'ン クミ	(1)
4		B4011-210-000	SPACER	キハ'ンスパ' -サ	(4)
5		SM-6031010-SC	SCREW M3X0.5 L=10	ヒラコネジ' M3X0.5 L=10	(4)
6		WP-0330501-SB	WASHER M3	ヒラサ' ガ' ネ ミカ' キマル M3	(4)
7		B4005-210-0A0	Y HOME POSITION SENSOR ASM.	Yケ'ンテン センサ クミ	1
8		B4005-210-000	Y HOME POSITION SENSOR PLATE	Yケ'ンテン センサ トリツケイタ	(1)
9		B4011-210-000	SPACER	キハ'ンスパ' -サ	(2)
10		M8606-510-0A0	SENSOR CIRCUIT BOARD ASM. 2	センサーキハ'ン(2)クミ	(1)
11		WP-0330501-SB	WASHER M3	ヒラサ' ガ' ネ ミカ' キマル M3	(2)
12		SM-6031010-SC	SCREW M3X0.5 L=10	ヒラコネジ' M3X0.5 L=10	(2)
13		B4006-210-0A0	Y REMOVAL SENSOR ASM.	Yイト'ウケ'ン センサ クミ	1
14		B4006-210-000	Y REMOVAL SENSOR PLATE	Yイト'ウケ'ン センサ トリツケイタ	(1)
15		B4011-210-000	SPACER	キハ'ンスパ' -サ	(2)
16		M8607-510-0A0	SENSOR CIRCUIT BOARD ASM. 3	センサーキハ'ン(3)クミ	(1)
17		WP-0330501-SB	WASHER M3	ヒラサ' ガ' ネ ミカ' キマル M3	(2)
18		SM-6031010-SC	SCREW M3X0.5 L=10	ヒラコネジ' M3X0.5 L=10	(2)
19		B4008-205-0A0	Y SLIT PLATE ASM.	Yホウコウ スリツトイタ クミ	1
20		B4008-205-000	Y SLIT PLATE	Yホウコウ スリツトイタ	(1)
21		B4009-210-000	Y SLIT PLATE BOSS	Yホウコウ スリツトイタボ'ス	(1)
22		B4010-210-000	Y SLIT ADJUSTING PLATE	Yホウコウ スリツト チヨウセツイタ	(1)
23		SS-7080520-SP	SCREW 1/8-44 L=4.9	マルヒラネジ' 1/8-44 L=4.9	(1)
24		SS-7110510-SP	SCREW 11/64-40 L=5	マルヒラネジ' 11/64-40 L=5	(1)
25		SS-8090670-SP	SCREW 9/64-40 L=5.5	トメネジ' 9/64-40 L=5.5	(1)
26		WP-0330501-SB	WASHER M3	ヒラサ' ガ' ネ ミカ' キマル M3	(1)
27		SS-7110840-SP	SCREW 11/64-40 L=7.8	マルヒラネジ' 11/64-40 L=7.8	2
28		SS-7110840-SP	SCREW 11/64-40 L=7.8	マルヒラネジ' 11/64-40 L=7.8	2
29		SS-7110840-SP	SCREW 11/64-40 L=7.8	マルヒラネジ' 11/64-40 L=7.8	2
30		WP-0450801-SD	WASHER 4.5X10X0.8	ヒラサ' ガ' ネ 4.5X10X0.8	2
31		WP-0450801-SD	WASHER 4.5X10X0.8	ヒラサ' ガ' ネ 4.5X10X0.8	2
32		WP-0450801-SD	WASHER 4.5X10X0.8	ヒラサ' ガ' ネ 4.5X10X0.8	2
33		B4130-205-0A0	SENSOR CORD ASM.	トウア' センサ-コト' クミ	1
34		HK-0126001-50	NYLON PLUG 15P	ア'ラク' 15P	(1)
35		B4135-205-0A0	X SENSOR CORD ASM.	Xセンサー-コト' クミ	(1)
36		B4140-205-0A0	SENSOR CORD ASM.	Yイト'ウケ'ン センサ-コト' クミ	(1)
37		B4160-205-0A0	Y SENSOR CORD ASM.	Yケ'ンテン センサ-コト' クミ	(1)
38		B4150-205-0A0	SENSOR PLATE ASM.	イトキレ ケンチハ'ン クミ	(1)
39		B4170-205-0A0	FRAME SOLENOID CONNECTOR ASM.	トウア' ソレノイト' コネクタ クミ	1
40		HK-0174201-50	15-POLE CONNECTOR	リセア タクル 15P (シロ)	(1)
41		D6042-555-B00	PIN TERMINAL, FEMALE	ピン タ-ミナル メス	(3)
42		HW-1003205-40	SPIRAL WIRE	ミト'リ/キイロ スパ'イラル セン	(0.2)
43		HP-1A54PEC-12	SOLDERLESS TERMINAL	アツチヤクタン	(1)
44		HW-1004706-60	VINYL ELECTRIC WIRE	ビ'ニ-ルデン'セン	(0.1)
45		B4180-205-0A0	STOPPER CORD ASM.	ヒジ'ヨウテイシコト'クミ	1
46		D2112-555-B00	CORD HOLDER, LARGE	コト'トメカナク' A	1
47		HX-0012300-0B	CABLE CLIP	ケ-ブ'ルクリツア'	1
48		HX-0012300-0A	CABLE CLIP	ケ-ブ'ルクリツア'	4
49		SS-7090850-SP	SCREW 9/64-40 L=8	マルヒラネジ' 9/64-40 L=8	1
50		SS-4110715-SP	SCREW 11/64-40 L=7	ナハ'ネジ' 11/64-40 L=7	4
51		SM-4030855-SN	SCREW M3 L=8.0	ナハ'ネジ' M3 L=8	1
52		WP-0330501-SB	WASHER M3	ヒラサ' ガ' ネ ミカ' キマル M3	1
53		SS-7150740-SP	SCREW 15/64-28 L=7	マルヒラネジ' 15/64-28 L=7	1
54		EA-9502B05-00	CABLE CLIP	ケ-ブ'ルクリツア'	1
55		B2703-210-000	BUSHING	イトキレケンチイタ ア'ツシユ	1
56		B1124-205-0A0	EARTH CORD ASM.	ア-スセンクミ	1
57		D2611-555-B00-A	CABLE HOLDER	ケ-ブ'ル トメカナク'	2

# 13. TABLE COMPONENTS

脚卓関係

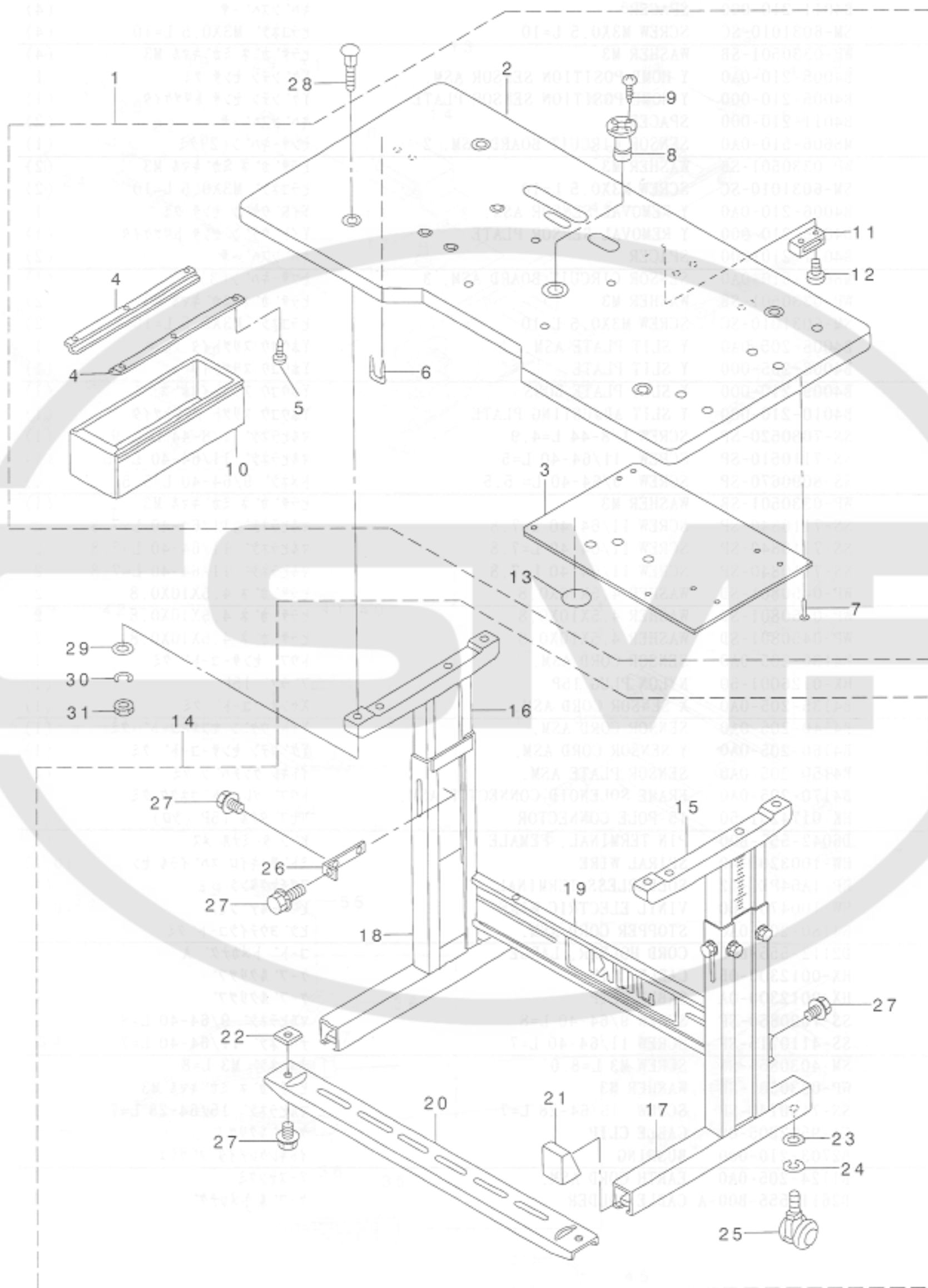

REF. NO.	NOTE	PART NO.	DESCRIPTION	品名	Qty
1	#01	B8201-205-0AA-A	TABLE ASM.	テーブル(クミ)	1
2	#01	B8201-205-00A-A	TABLE	テーブル	(1)
3		B8203-205-000-A	TABLE EARTH PLATE	テーブルアース板	(1)
4	#01	111-55207	DRAWER SUPPORT	ヒキタシササエ	(2)
5	#01	SK-3311600-SC	WOOD SCREW D=3.1 L=16	マルモクネジ D=3.1 L=16	(6)
6		D8204-555-D00	DRAWER STOPPER	ヒキタシストッパ	(1)
7	#01	B8210-012-000	CUSHION SET NAIL	クキ (20ミリ)	(2)
8		B8202-205-000	OIL MANAGEMENT	アブラヌキ	(1)
9		SK-3311600-SC	WOOD SCREW D=3.1 L=16	マルモクネジ D=3.1 L=16	(2)
10	#01	111-55108	DRAWER	ヒキタシ	(1)
11		M9640-510-00A	CABLE CLIP	ケーブルクリップ	(2)
12		SK-3382001-SE	SCREW D=3.8 L=20	マルモクネジ D=3.8 L=20	(4)
13		E9567-319-000	EARTH MARK	アースマーク	(1)
14	#01	B8101-205-0AA-A	T STAND ASM.	Tキヤクケツゴウ	1
15		111-57666	UPPER STAND ASM., RIGHT	ウワキヤクケツゴウ ミキ	(1)
16		111-57765	UPPER STAND ASM., LEFT	ウワキヤクケツゴウ ヒタリ	(1)
17		111-57963	LOWER LEG, RIGHT	シチュウケツゴウ ミキ	(1)
18		111-58060	LOWER LEG, LEFT	シチュウケツゴウ ヒタリ	(1)
19		111-58300	STAND SIDE SUPPORT	ヨコシチュウ	(1)
20		111-58409	STAND SIDE SUPPORT	シタシチュウ	(1)
21		111-58607	RUBBER CAP	キヤクトダイキャップ	(4)
22		170-07402	NUT	44カクナツト	(2)
23		WP-1302501-SE	WASHER M12	ヒラサガネ	(4)
24		WS-1253010-KN	SPRING WASHER 12.5X21.5X3	ハネサガネ 12.5X21.5X3	(4)
25		B8150-210-000	CASTER	テーブルキャスタ	(4)
26		111-58516	UPPER STAND PLATE	ウワキヤクトメタ	(2)
27		SL-9082093-SE	SCREW	サカネツキロックカホルト	(12)
28	#01	MAO-11108N00	PEDAL SWITCH FRAME BOLT	テコトリツケダイホルト	4
29	#01	WP-0641601-SC	WASHER	ヒラサガネ ミカキマル M6	4
30	#01	WS-0610002-KN	SPRING WASHER 6.1X12.2X1.5	ハネサガネ M6	4
31	#01	NM-6060001-SC	NUT M6	ロツカクナツト M6 シュ	4

NOTE (注記) #01...FOR WITH STAND UNIT

脚卓付き仕様



14. AMS-206C EXCLUSIVE PARTS (PRESSER MECHANISM COMPONENTS)

AMS-206C 専用部品 (中押さえ関係)

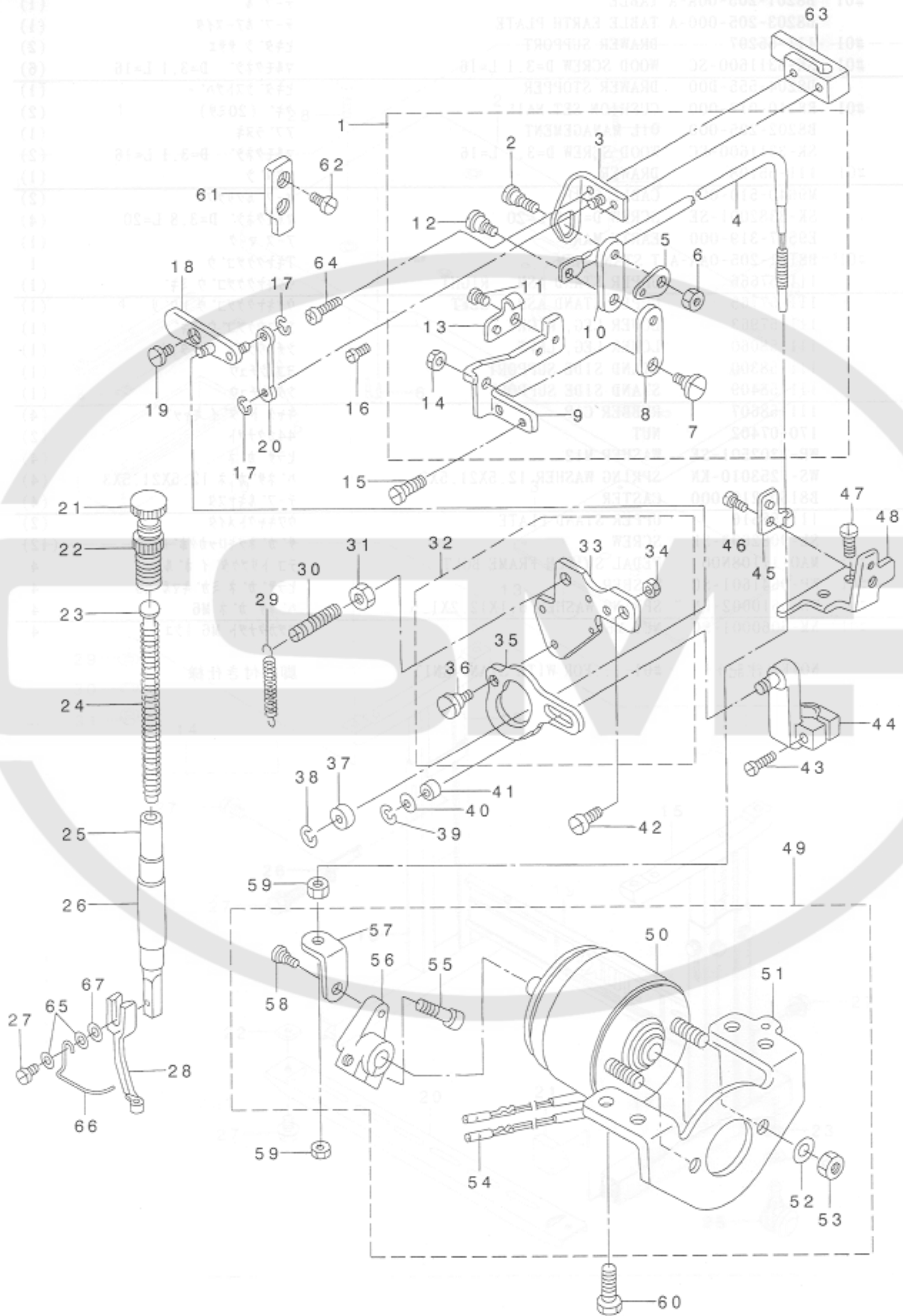

REF. NO	NOTE	PART NO.	DESCRIPTION	品名	Qty
1		B1615-206-0B0	SUSPENSION LINK ASM.	ナカオサエアケ リンク クミ	1
2		SD-0600361-SP	HINGE SCREW D=6 H=3.6	ダ'ンネジ D=6 H=3.6	(1)
3		B1615-206-0A0	LINK GUIDE BRACKET ASM.	ナカオサエリンク カ'イト' ケツコ'ウ	(1)
4		B1619-210-0A0-A	WIRE ASM.	ナカオサエ ワイヤ-ケツコ'ウ	(1)
5		B1617-210-000	SPRING SUSPENSION B	ナカオサエアケ' ハ' ネカケ B	(1)
6		NS-6120310-SP	NUT 3/16-28	ロツカクナツト 3/16-28	(1)
7		SD-0600321-SP	HINGE SCREW D=6 H=3.2	ダ'ンネジ D=6 H=3.2	(1)
8		B1616-210-000	SUSPENSION LINK	ナカオサエアケ' リンク	(1)
9		B1618-206-000	CONNECTING LINK PLATE	ナカオサエアケ' リンク ウケイタ	(1)
10		B1616-206-000	SUSPENSION LINK	ナカオサエ アケ' リンクB	(1)
11		SS-7110710-SP	SCREW 11/64-40 L=7	マルヒラネジ' 11/64-40 L=7	(1)
12		SD-0600411-TP	HINGE SCREW H=6 W=4.1	ダ'ンネジ' H=6 W=4.1	(1)
13		B1622-210-A00	WIRE PRESSER CLAMP	ナカオサエワイヤ-クランプ	(1)
14		NS-6120310-SP	NUT 3/16-28	ロツカクナツト 3/16-28	(1)
15		SS-7110910-TP	SCREW 11/64-40 L= 8.5	マルヒラネジ' 11/64-40 L=8.5	2
16		SS-7090920-SP	SCREW 9/64-40 L= 8.5	マルヒラネジ' 9/64-40 L=8.5	1
17		RE-0320000-K0	E-RING 3.2	Eカ' タトメ 3.2	2
18		B1603-210-0A0	PRESSER FOLLOW ARM ASM.	ナカオサエ シ'ユウト' ウウデ' ケツコ'ウ	1
19		SD-0640191-TP	HINGE SCREW H=6.35 W=1.9	ダ'ンネジ' H=6.35 W=1.9	1
20		B1607-210-000	INTERMEDIATE PRESSER ROD	ナカオサエロツト'	1
21		B1509-227-000	PRESSER SPRING REGULATOR	オサエ チョ-セツネジ'	1
22		110-71701	NUT	オサエ チョウセツ' ネジ' ナツト	1
23		B1510-227-000	PRESSER GUIDE BAR	オサエ アンナイホ' -	1
24		B1611-210-000	SPRING	ナカオサエハ' ネ	1
25		B1501-127-000	PRESSER BAR	オサエホ' -	1
26		B1502-541-000	PRESSER BAR BUSHING, LOWER	オサエホ' - シタメタル	1
27		SS-7091110-SP	SCREW 9/64-40 L=10.5	マルヒラネジ' 9/64-40 L=10.5	1
28		B1601-206-000	INTERMEDIATE PRESSER, A	ナカオサエ A	1
29		B1626-210-000	SPRING	ナカオサエアケ' ハ' ネ	1
30		B1612-206-000	SUSPENSION SCREW	ナカオサエアケ' ハ' ネカケ	1
31		NS-6150430-SP	NUT 15/64-28	ロツカクナツト 15/64-28	1
32		B1609-210-0A0-A	CAM ASM.	ナカオサエカム(クミ)	1
33		B1610-210-000-A	CAM INSTALLING BASE	ナカオサエカムコテイイタ	(1)
34		NS-6120310-SP	NUT 3/16-28	ロツカクナツト 3/16-28	(1)
35		B1609-210-000	CAM	ナカオサエカム	(1)
36		SD-0640391-TP	HINGE SCREW D= 6.35 H= 3.9	ダ'ンネジ' D=6.35 H=3.9	(1)
37		B1606-210-000	ROLLER	ナカオサエロツ	1
38		RE-0400000-K0	E-RING 4	Eカ' タトメ 4	1
39		RE-0320000-K0	E-RING 3.2	Eカ' タトメ 3.2	1
40		WP-0451026-SH	WASHER	ヒラサ' カ' ネ	1
41		B1633-210-000	ROLLER	ナカオサエ ク'ト' ウウデ' シ'クコロ	1
42		SS-7150940-SP	SCREW 15/64-28 L=9	マルヒラネジ' 15/64-28 L=9	1
43		SS-7091410-SP	SCREW 9/64-40 L=13.5	マルヒラネジ' 9/64-40 L=13.5	1
44		B1602-206-0A0	PRESSER DRIVE ARM ASM.	ナカオサエ ク'ト' ウウデ' ケツコ'ウ	1
45		B1622-210-A00	WIRE PRESSER CLAMP	ナカオサエワイヤ-クランプ	1
46		SS-7110710-SP	SCREW 11/64-40 L=7	マルヒラネジ' 11/64-40 L=7	1
47		SS-7110910-TP	SCREW 11/64-40 L= 8.5	マルヒラネジ' 11/64-40 L=8.5	2
48		B1627-210-000	WIRE SUPPORT BRACKET	ナカオサエワイヤ コテイイタ	1
49		B1628-210-0AB	SOLENOID ASM. A	ナカオサエマグ' ネット(クミ)	1
50		B1628-210-00B	SOLENOID	ナカオサエマグ' ネット	(1)
51		B1631-210-000	SOLENOID INSTALLING BRACKET	ナカオサエ マグ' ネット トリツケイタ	(1)
52		WP-0650876-SD	WASHER 6.5X13X0.8	ヒラサ' カ' ネ 6.5X13X0.8	(2)
53		NM-6060003-SC	NUT M6	ロツカクナツト M6	(2)
54		D6042-555-B00	PIN TERMINAL, FEMALE	ヒ'ン タ-ミナル' メス	(2)
55		SS-6151812-TP	SCREW 15/64-28 L=18	ロツカクナツト' ルト 15/64-28	(1)
56		B1629-210-000	SOLENOID ARM	ナカオサエ マグ' ネットウデ'	(1)
57		B1630-210-000	SOLENOID ARM PLATE	ナカオサエ マグ' ネットウデ' イタ	(1)
58		SD-0640323-TP	HINGE SCREW D= 6.35 H= 3.2	ダ'ンネジ' D=6.35 H=3.2	(1)
59		NS-6620310-SP	NUT 3/16-32	ロツカクナツト 3/16-32	2
60		SS-9151160-CP	SCREW 15/64-28 L=10.5	ロツカクナツト' ルト 15/64-28 L=115	2
61		B1625-206-000	GUIDE PLATE	ナカオサエアケ' カ'イト' ハ'ン	1
62		SS-7110710-SP	SCREW 11/64-40 L=7	マルヒラネジ' 11/64-40 L=7	2
63		B1507-552-000	PRESSER BAR GUIDE BRACKET	オサエホ' -タ' キ	1
64		SS-7111410-TP	SCREW 11/64-40 L=14	マルヒラネジ' 11/64-40 L=14	1
65		WP-0430800-SC	WASHER M4	ヒラサ' カ' ネ コカ' タマル M4	2
66		B1634-210-000	FINGER GUARD	スビ' カ' -ト'	1
67		WP-0502616-SD	WASHER	ヒラ サ' カ' ネ	1

15. AMS-206C EXCLUSIVE PARTS (CLOTH FEED MECHANISM COMPONENTS)

REF. NO. PART NO. NOTE

AMS-206C 専用部品 (布送り台関係)

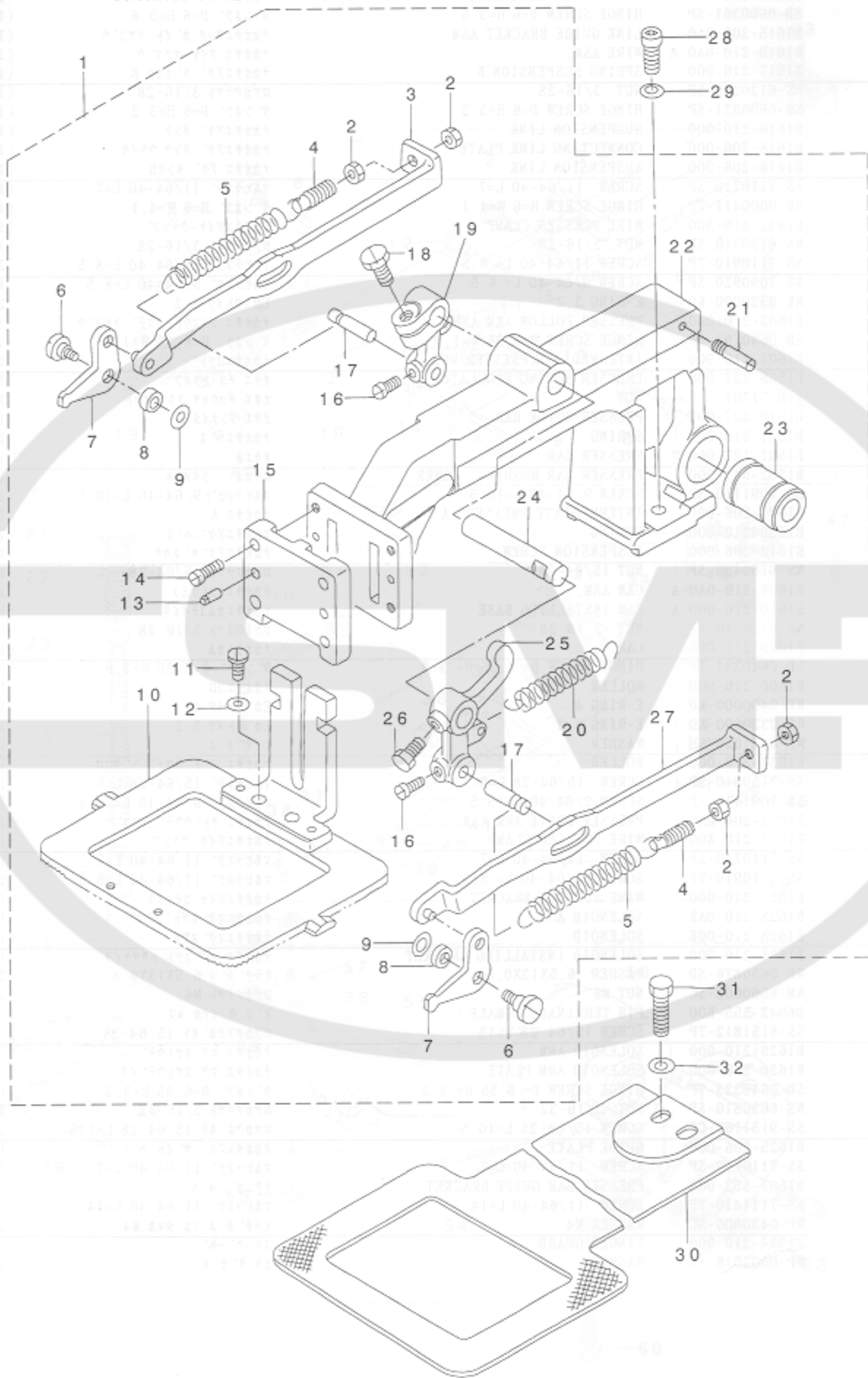

REF. NO	NOTE	PART NO.	DESCRIPTION	PTC品名	Qty
1		B2550-206-0A0-A	FEED BRACKET	ヌノオクリタ イ(クミ)	1
2		NS-6110420-SP	NUT 11/64-40	ロツカクナツト 11/64-40	(4)
3		B2553-205-0A0-A	LIFTING LEVER ASM., RIGHT	オサエリンクイタ(ミキ)ケツゴウ	(1)
4		B1649-161-000	TENSION SPRING ADJUSTING SCREW	ヒツハ リハ ネ チヨセツネジ	(2)
5		B2545-280-000	PRESSURE SPRING	ヌノオサエ ハ ネ	(2)
6		SD-0600452-TP	HINGE SCREW D=6 H=4.5	ダ'ンネジ D=6 H=4.5	(2)
7		B2555-205-000	WORK CLAMP FOOT HOOK, RIGHT	ヌノオサエフツク	(2)
8		B2544-280-000	WASHER, FOR WORK CLAMP FOOT HO	オサエ フツクリンク	(2)
9		B2563-205-000	WASHER	ヌノオサエ フツク ダ'ンネジ サ'ガ'ネ	(2)
10		B2551-206-0AA	FEEDING FRAME ASM.	イツタイヌノオサエアシスハ'ライタクミ	(1)
11		SS-7110840-SP	SCREW 11/64-40 L=7.8	マルヒラネジ 11/64-40 L=7.8	(2)
12		WP-0480856-SP	WASHER 4.8X8.4X0.8	ヒラサ'ガ'ネ 4.8X8.4X0.8	(2)
13		B1816-280-000	GUIDE PIN	ナカカ'マ オサエ ガ'イト'ピン	(2)
14		SS-7120910-SP	SCREW 3/16-28 L=9	マルヒラネジ 3/16-28 L=9	(4)
15		B2547-980-000	WORK CLAMP FOOT FACE PLATE	ヌノオクリタ イ フタ	(1)
16		SS-6110650-TP	SCREW 11/64-40 L=5.5	ヒラネジ 11/64-40 L=5.5	(2)
17		B2559-205-000	STUD	オサエアケ'シ'ク ウデ'ピン	(2)
18		SS-9121340-CP	SCREW 3/16-28 L=13	ロツカクネ'ルト 3/16-28 L=13	(1)
19		B2558-205-000	LIFTING LEVER, SMALL	オサエアケ'ウデ' シヨウ	(1)
20		B2726-761-000-A	TENSION SPRING	フツクサト'ウツメハ'ネ	(1)
21		B2036-372-000	NIPPER BAR BLOCK SPRING SCREW	ニツハ' - ヒツハ'リハ'ネ シ'ク	(1)
22		B2550-205-000	FEED BRACKET	ヌノオクリタ イ	(1)
23		SB-7100002-00	SLIDE BEARING	スライト'シ'クウケ	(1)
24		B2562-205-000	LIFTING LEVER SHAFT	オサエアケ'レハ' - シ'ク	(1)
25		B2557-205-000	LIFTING LEVER	オサエアケ'ウデ'	(1)
26		SS-9660940-TP	SCREW 1/4-40 L=8.5	ロツカクネ'ルト 1/4-40 L=8.5	(1)
27		B2554-205-0A0-A	LIFTING LEVER ASM., LEFT	オサエリンクイタ(ヒタ'リ)ケツゴウ	(1)
28		SM-6062002-TP	SCREW M6 L=20	ロツカクアナネ'ルト M6 L=20	2
29		WP-0621016-SD	WASHER 6.2X13X1	ヒラサ'ガ'ネ 6.2X13X1	2
30		B2556-206-000	FEED PLATE	シタイタ	1
31		SM-6061002-TP	SCREW M6 L=10	ロツカクアナネ'ルト M6 L=10	2
32		WP-0651001-SC	WASHER	ヒラサ'ガ'ネ	2

16. AMS-206C EXCLUSIVE PARTS

AMS-206C 専用部品

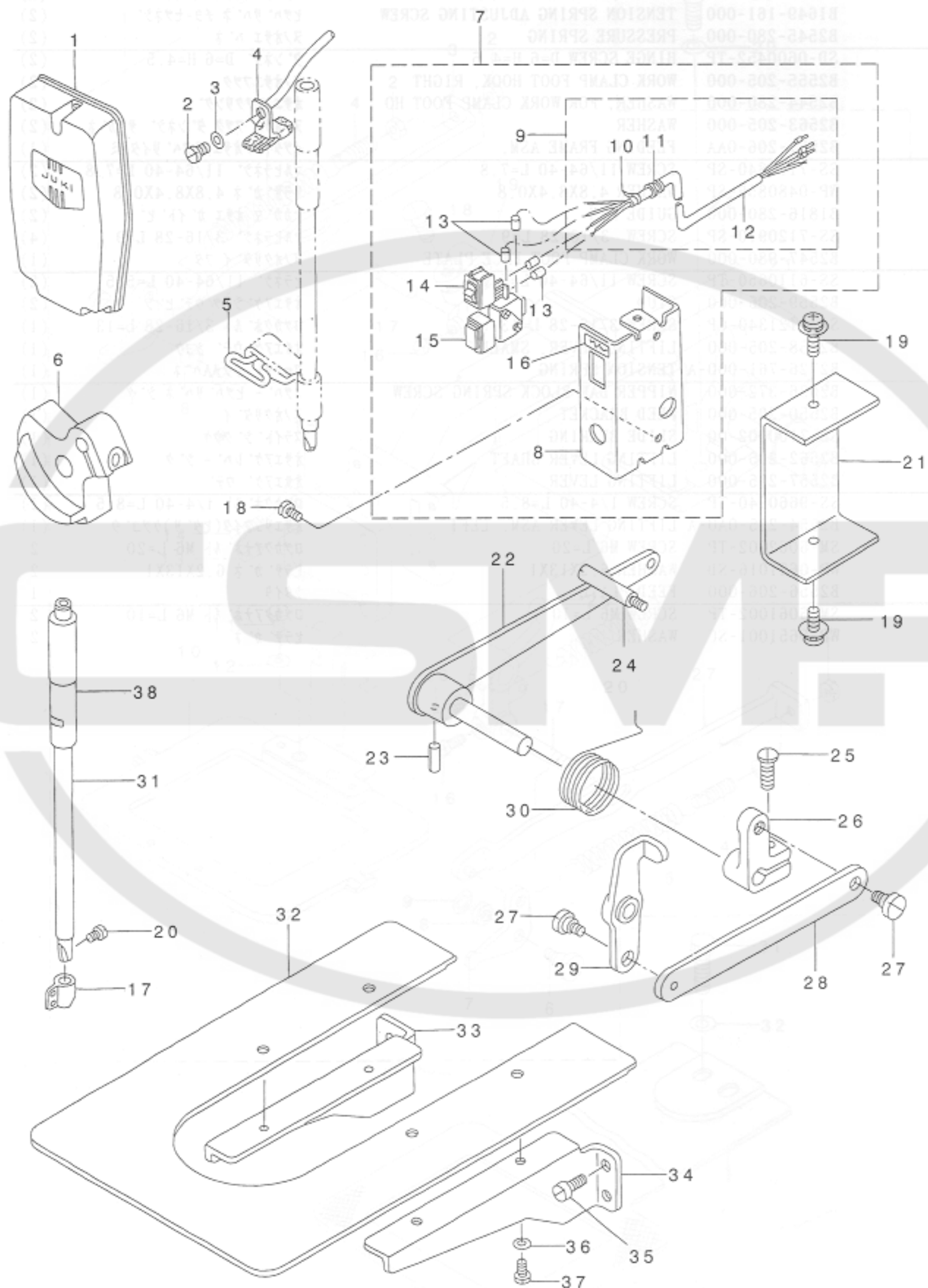

REF. NO	NOTE	PART NO.	DESCRIPTION	品名	Qty
1		B1105-210-0AA	FACE PLATE ASM.	メンブ カハ - (クミ)	1
2		SS-7090520-SP	SCREW 9/64-40 L= 4.5	マルヒラネジ 9/64-40 L=4.5	1
3		WP-0371016-SD	WASHER 3.7X8X1	ヒラサ ガ ネ 3.7X8X1	1
4		B3520-210-0A0	OIL FELT SUPPORTING PLATE ASM.	ナカオサエ キヨウユイタ ケツゴウ	1
5		B3516-210-000	OIL WICK	メンブ ユツシ	1
6		B1206-210-000	COUNTERWEIGHT	ツリアイス	1
7		B4110-206-AAA	FRAME SWITCH BASE ASM.	トウブ スイツチ トリツクダ イ(クミ)	1
8		B4110-210-000	FRAME SWITCH BASE	トウブ スイツチ トリツクダ イ	(1)
9		B4115-206-0A0	SWITCH CORD ASM.	トウブ スイツチコト クミ	(1)
10		EA-9500B01-00	CABLE BAND	ソクセンハ ント	(1)
11		D6042-555-B00	PIN TERMINAL, FEMALE	ピン タ-ミナル メス	(4)
12		E8760-452-H00	TUBE	スミチューブ	(0.4)
13		E8760-452-F00	TUBE	スミチューブ	(0.1)
14		HA-0005900-00	POWER SWITCH	デソクソンスイツチ	(1)
15		HA-0013500-00	PUSH-BUTTON SWITCH	オシホ タンスイツチ	(1)
16		B1133-210-00F	OPERATION PANEL	トウブ スイツチメイハン	(1)
17		B1405-210-000	THREAD GUIDE A	ハリホ ウ イトアンナイ A	1
18		SS-7110710-SP	SCREW 11/64-40 L=7	マルヒラネジ 11/64-40 L=7	2
19		SL-4040891-SC	SCREW M4 L=8	サ ガ ネツキ ナハ コネジ M4 L=8	2
20		SS-7080510-TP	SCREW 1/8-44 L=4.5	マルヒラネジ 1/8-44 L=4.5	1
21		B1128-210-000	COVER	ト-ブ スイツチ トリツクダ イカハ -	1
22		B1703-206-0A0-A	LOWERING ARM ASM., A	オシサケ ウデ (A)ケツゴウ	1
23		PS-0300132-KH	SPRING PIN 3X13	スプリング ピン	1
24		113-92107	OIL PUMP SUPPORT	ポンプ タイ シチュウ	1
25		SS-6121610-TP	SCREW 3/16-28 L=15.5	ヒラネジ 3/16-28 L=15.5	1
26		B1704-210-000	LOWERING ARM B	オシサケ ウデ B	1
27		SD-0720332-SP	HINGE SCREW D= 7.24 H= 3.3	ダンネジ D=7.24 H=3.3	2
28		B1702-210-000	LOWERING ROD	オシサケ ロット	1
29		B1705-210-0A0	PRESSER ARM ASM. C	オシサケ ウデ C ケツゴウ	1
30		B1707-206-000	SPRING	オシサケ レハ -ハ ネ	1
31		B1401-210-000	NEEDLE BAR	ハリホ ウ	1
32		B1112-206-000	NEEDLE PLATE AUXILARY COVER	ハリイタホシ ヨカハ -	1
33		B1113-206-000	RIGHT COVER	ハリイタホシ ヨカハ - ササエ ミキ	1
34		B1120-206-000	LEFT COVER	ハリイタホシ ヨカハ - ササエ ヒタ リ	1
35		SS-6120940-SP	SCREW 3/16-28 L=9	ヒラネジ 3/16-28 L=9	4
36		WP-0450000-SD	WASHER 4.5X8X0.5	ヒラサ ガ ネ 4.5X8X0.5	4
37		SS-6110610-TP	SCREW 11/64-40 L=6	ヒラネジ 11/64-40 L=6	4
38		B1402-210-000	BUSHING, UPPER	ハリホ ウ ウエメタル	1

# 17. CONTROL BOX COMPONENTS

コントロールボックス関係

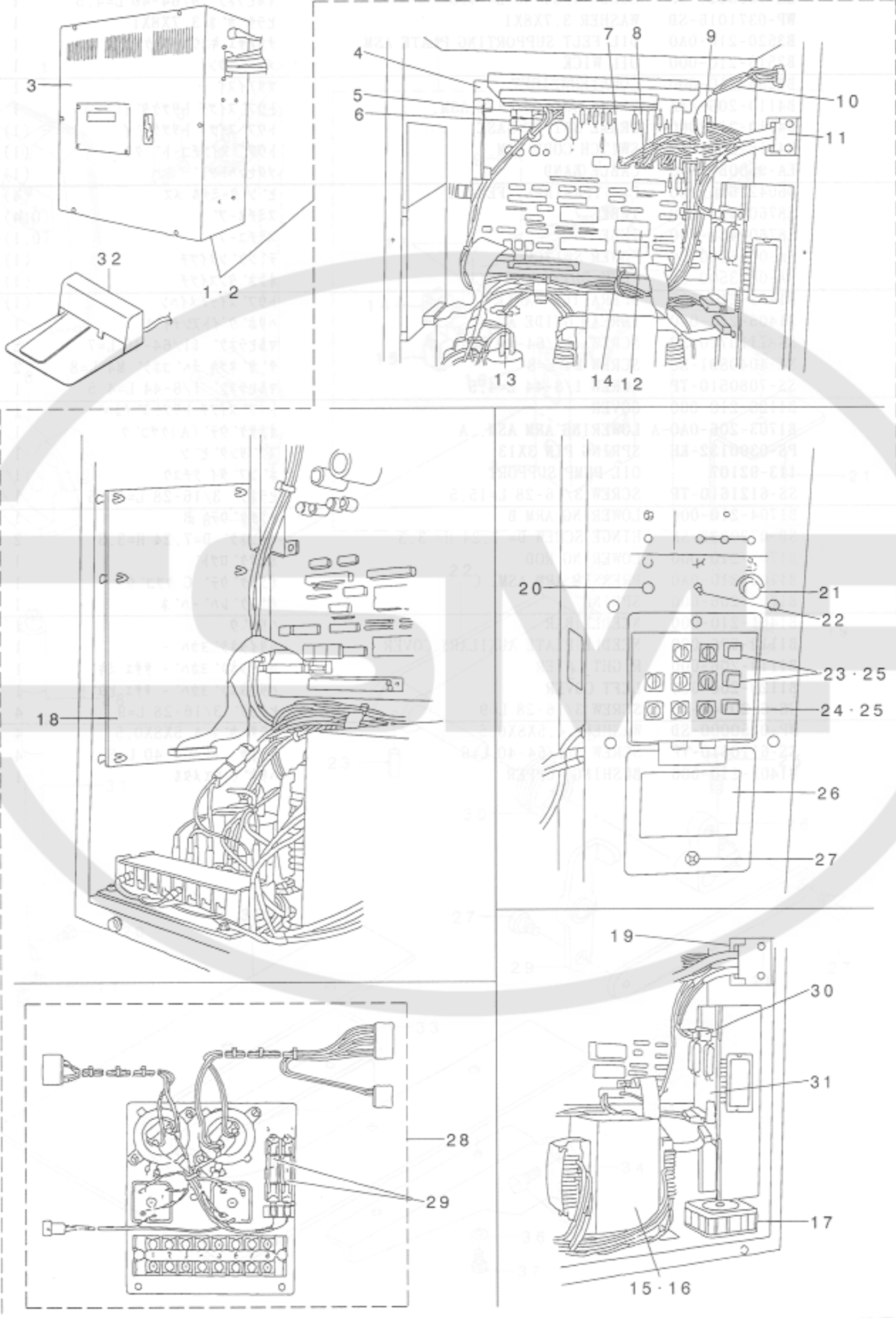

REF. NO.	NOTE	PART NO.	DESCRIPTION	品名	Qty
1	#01	M8510-519-AA0	CONTROL BOX ASM.	セイキヨハコクミ	1
2	#02	M8510-519-BA0	CONTROL BOX ASM.	セイキヨハコクミ	1
3		M1002-511-0AA	CONTROL BOX COVER ASM.	テソウホツクスフタ(クミ)	(1)
4		M8601-519-AA0	MAIN CIRCUIT BOARD (A) ASM.	MAINキハソ(A)クミ	(1)
5		E9672-452-000	FUSE 3A	ヒューズ 3A	(1)
6		E9611-601-000	FUSE 1A	ヒューズ 1A	(1)
7		M8528-511-0A0	SOLENOID CORD ASM.	ソレノイド チュウケイコトクミ	(1)
8		M8522-511-0A0	CLUTCH BRAKE CORD ASM.	クラッチ フレキコトクミ	(1)
9		M8529-511-0A0	SENSOR CORD ASM.	センサ チュウケイコトクミ	(1)
10		M8523-511-0A0	SYNCHRONIZER CORD ASM.	シンクロナイザコトクミ	(1)
11		178-45009	CORD FITTING PLATE	コトトメタ	(1)
12		HL-0106200-03	IC	IC	(1)
13		M8524-511-0A0	PEDAL SWITCH CORD ASM.	ペダル スイッチ コトクミ	(1)
14		HL-0087300-56	IC	IC	(1)
15	#01	M8532-519-AA0	POWER TRANSFORMER (A) ASM.	デングントランス(A)クミ	(1)
16	#02	M8532-519-BA0	POWER TRANSFORMER (B) ASM.	デングントランス(B)クミ	(1)
17		M8533-511-0A0	FAN ASM.	ファンクミ	(1)
18		M8603-519-0A0	P.C BOARD ASM.	ソウチキハソクミ	(1)
19		HX-0040700-00	BUSH	ブッシュ	(1)
20		HA-0024700-10	SWITCH BUTTON, GREEN	スイッチ ボタン ミドリ	(1)
21		HX-0018700-00	KNOB	ミセツトツマミ	(1)
22		HA-0012300-10	COLOR CAP	カラキヤツブ	(1)
23		HA-0022700-2A	SWITCH CAP	スイッチ キヤツブ	(2)
24		HA-0022700-20	SWITCH CAP	スイッチ キヤツブ	(1)
25		HA-0022700-10	SWITCH BASE	スイッチ ベース	(3)
26		M3007-511-000	LABEL	キノウセツメイシール	(1)
27		M8808-301-000	NYLATCH	フタトメナイ	(1)
28		M8519-511-0A0	POWER PLATE ASM.	デングソハソクミ	(1)
29		HF-0014007-00	TIME LAG FUSE 7A	タイムラグヒューズ 7A	(2)
30		M8530-511-0A0	PULSE MOTOR CORD ASM.	パルスモータチュウケイコトクミ	(1)
31		M8602-511-AA0	PMDC CIRCUIT BOARD ASM.	PMDCキハソクミ	(1)
32		GPK-570010B0	PEDAL SWITCH ASM.	ペダルスイッチクミ	1
	NOTE (注記)	#01... FOR 100V~240V		100V~240V用	
		#02... FOR 220V~440V		220V~440V用	



# 18. THREAD STAND COMPONENTS

糸立て装置関係

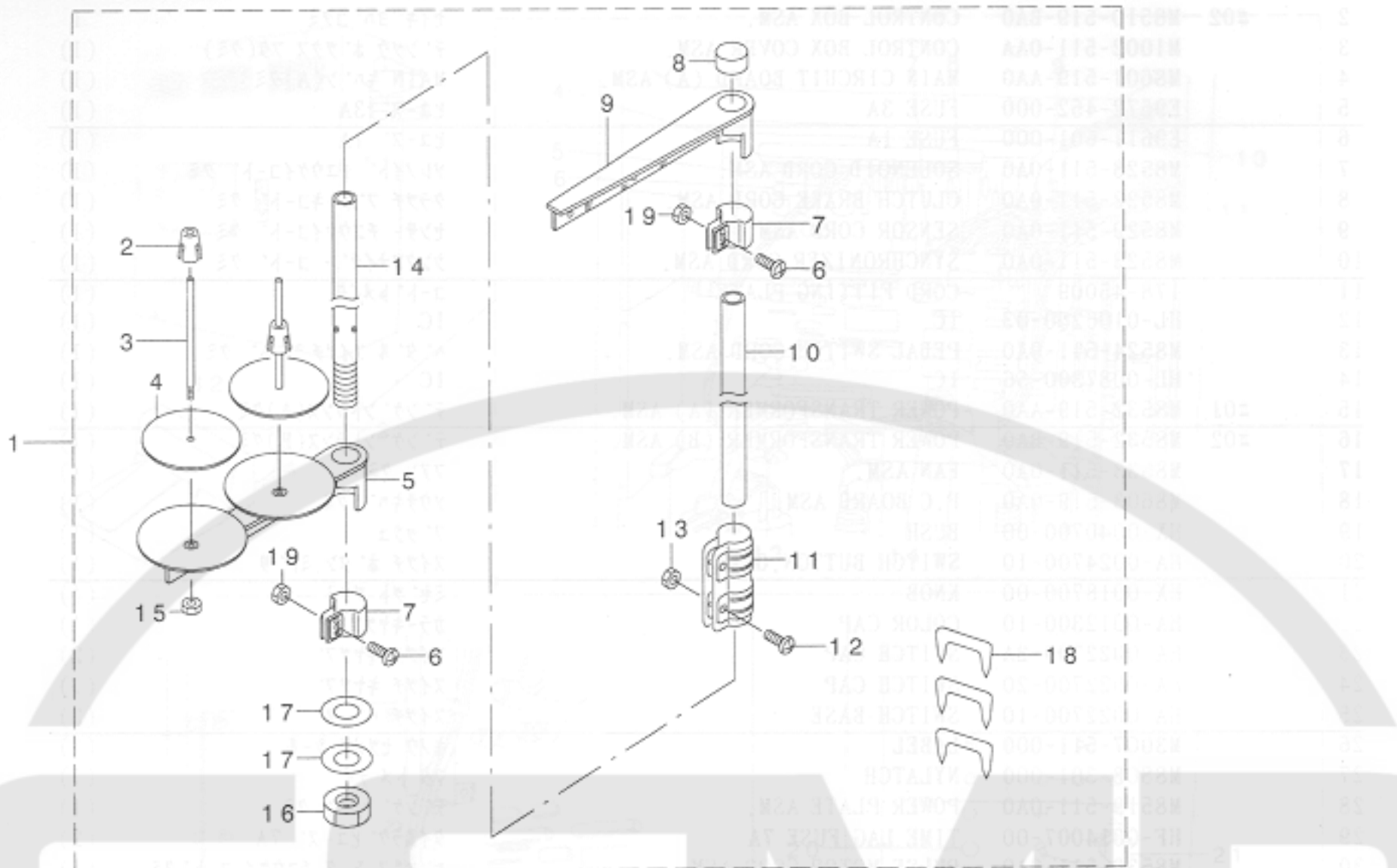

REF. NO	NOTE	PART NO.	DESCRIPTION	ヒソメイ	Qty
1		111-85055	THREAD STAND ASM.	イトテソウチ クミ	1
2		111-85501	SPOOL RETAINER	イトマキ フレト'メ	(2)
3		B3320-704-L00-A	SPOOL PIN	イトマキウケホ'ウ	(2)
4		B3311-012-000	SPOOL REST CUSHION	イトマキウケサ'	(2)
5		111-85006	SPOOL REST ARM	イトタテウデ'	(1)
6		SM-4051405-SE	SCREW M5 L=14	ナ'コネジ' M5 L=14	(2)
7		111-85402	THREAD GUIDE ARM JOINT	イトタテウデ' シメカナク'	(2)
8		B3311-704-000	SPOOL REST ROD CAP	イトタテホ' -キヤツブ'	(1)
9		111-85352	THREAD GUIDE ASM.	イトタテイトアンナイ クミ	(1)
10		111-85204	SPOOL REST ROD, UPPER	イトタテホ' ウウエ	(1)
11		B3305-704-000-A	SPOOL REST ROD JOINT	イトタテホ' -ツキ'テ	(1)
12		SM-4051405-SE	SCREW M5 L=14	ナ'コネジ' M5 L=14	(2)
13		NM-6050001-SE	NUT M5	ロツカクナツト M5	(2)
14		111-85105	SPOOL REST ROD, LOWER	イトタテホ' ウシタ	(1)
15		NM-6050001-SE	NUT M5	ロツカクナツト M5	(2)
16		B3317-704-000	NUT	イトタテホ' -トメナツト	(1)
17		WP-1612616-SE	WASHER 16X30X2.6	ヒラサ' ガ'ネ	(2)
18		MAO-11532000	CORD STAPLE	コ-ト' ステツア'ル	(3)
19		NM-6050001-SE	NUT M5	ロツカクナツト M5	(2)

# 19. ACCESSORIE PART COMPONENTS

付属品関係

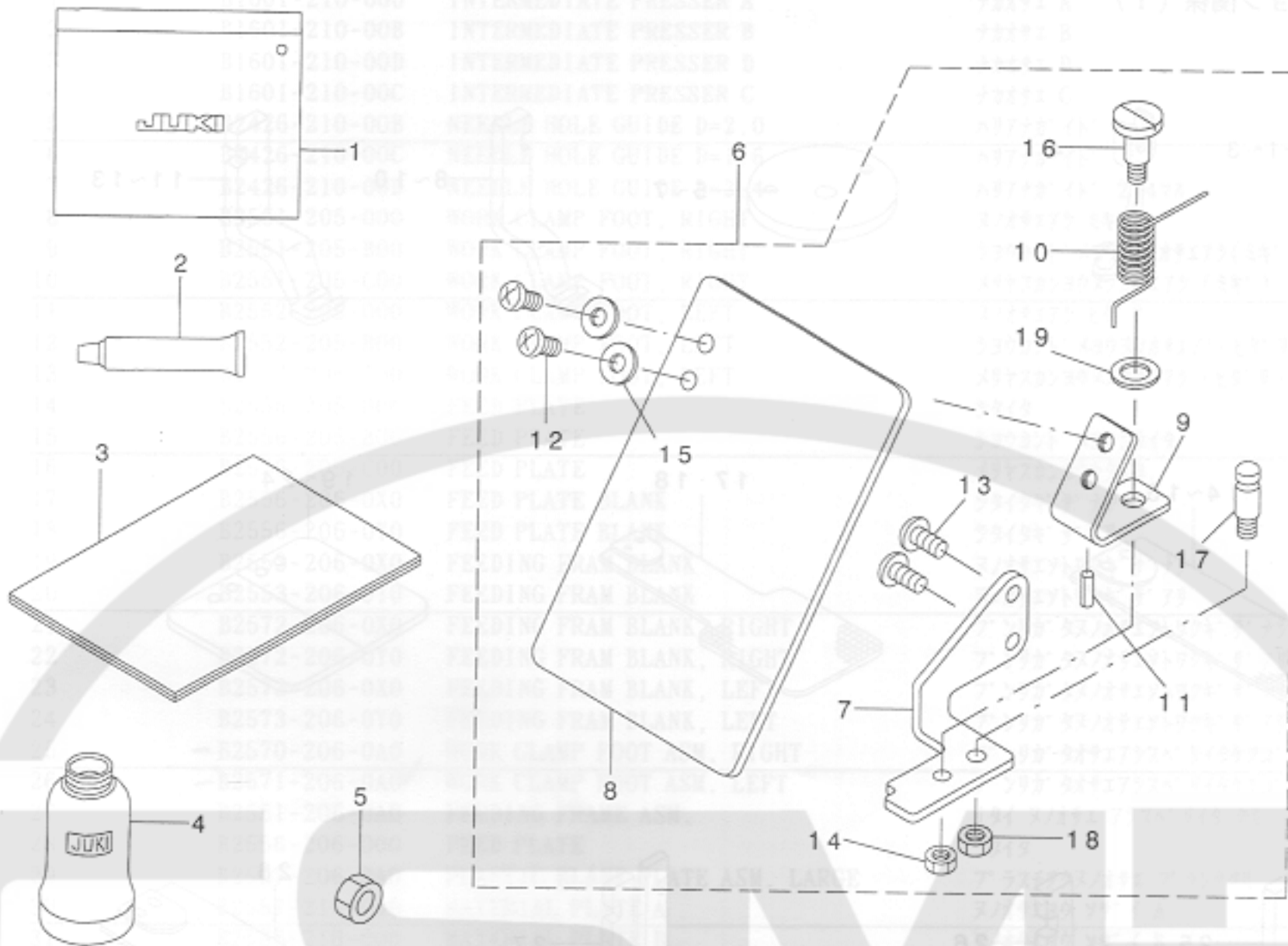

REF. NO	NOTE	PART NO.	DESCRIPTION	キ	リ	メ	イ	Qty									
1		B9101-552-000	ACCESSORY BOX	フツ	ク	ヒ	ン	ハ	コ	1							
2		135-25506	GREASE TUBE	グ	リ	ス	チ	ユ	ウ	1							
3		B2564-215-000	SPONGE	ヌ	ノ	オ	チ	エ	ソ	ト	ワ	ク	ス	ホ	ン	ジ	1
4		B9121-012-000	OIL CAN	ア	ラ	ビ	ン	1									
5		NM-6050001-SC	NUT M5	ロ	ツ	カ	ク	ナ	ツ	ト	M5X0.8	1	1				
6		135-51254	SAFTY PLATE ASM.	ア	ン	セ	ン	ア	レ	ー	(ケ	ツ	コ	ウ)	1		
7		135-51205	SAFETY PLATE INSTALLING BASE	ア	ン	セ	ン	ア	レ	ー	ト	リ	ツ	ケ	タ	イ	(1)
8		B3120-372-000	SAFETY PLATE	ア	ン	セ	ン	ア	レ	ー	1	(1)					
9		B3121-372-000	SAFETY PLATE INSTALLING PLATE	ア	ン	セ	ン	ア	レ	ー	ト	リ	ツ	ケ	イ	タ	(1)
10		139-43204	SAFETY PLATE RETURN SPRING	ア	ン	セ	ン	ア	レ	ー	ト	モ	ト	シ	ハ	ネ	(1)
11		PS-0200062-KH	SPRING PIN 2X6	ス	プ	リ	ン	ク	ピ	ン	2X6	(1)					
12		SS-4110715-SP	SCREW 11/64-40 L=7	ナ	ハ	ネ	ジ	11/64-40	L=7	(2)							
13		SS-4110715-SP	SCREW 11/64-40 L=7	ナ	ハ	ネ	ジ	11/64-40	L=7	(2)							
14		NS-6110310-SP	NUT 11/64-40	ロ	ツ	カ	ク	ナ	ツ	ト	11/64-40	(1)					
15		WP-0450801-SD	WASHER 4.5X10X0.8	ヒ	ラ	サ	ガ	ネ	4.5X10X0.8	(2)							
16		SD-0601021-SP	HINGE SCREW D=6 H=10.2	タ	ン	ネ	ジ	D=6	H=10.2	(1)							
17		B1506-352-000	TENSION SPRING RACK B	ヒ	ツ	ハ	リ	ハ	ネ	カ	B	(1)					
18		NS-6120310-SP	NUT 3/16-28	ロ	ツ	カ	ク	ナ	ツ	ト	3/16-28	(1)					
19		WP-0740516-SP	WASHER 7.4X11.8X0.5	ヒ	ラ	サ	ガ	ネ	7.4X11.8X0.5	(1)							

20. OPTIONAL PART COMPONENTS (1)

オプション関係 (1)

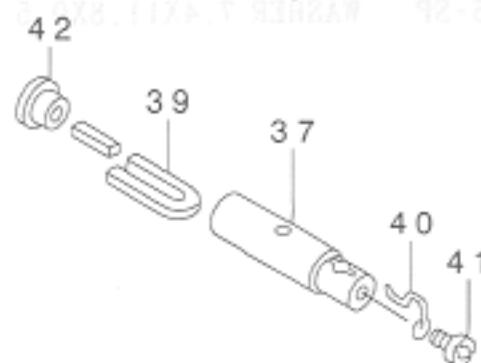
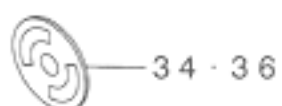
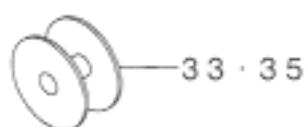
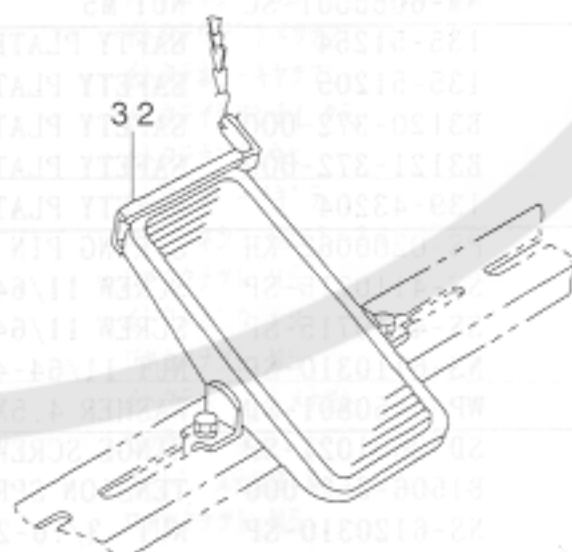
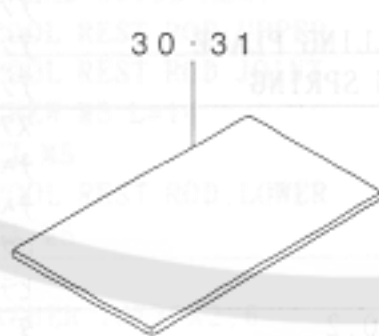
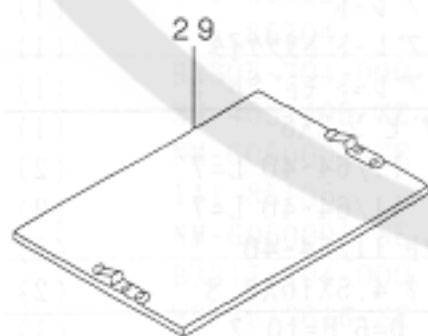
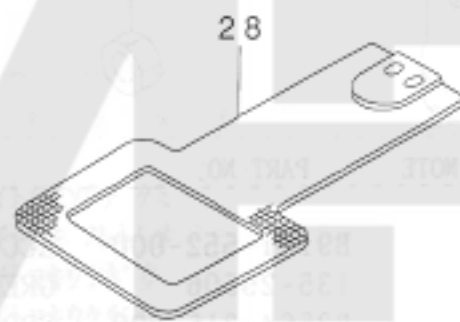
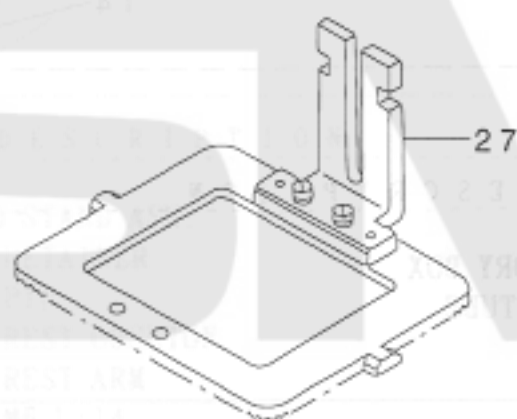
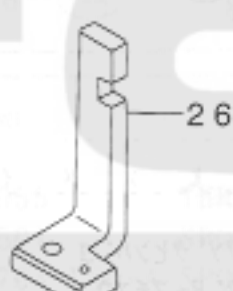
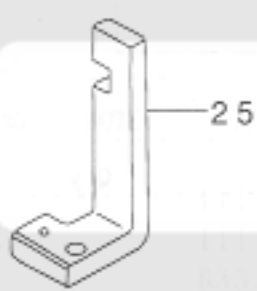
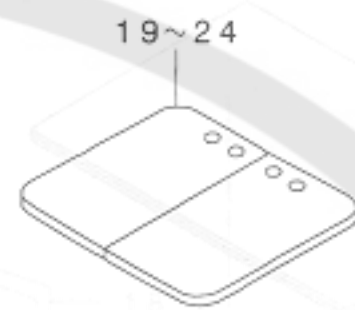
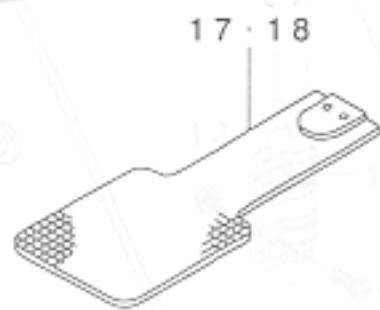
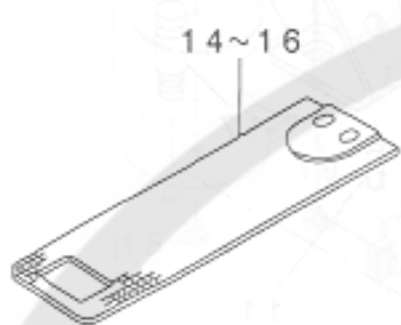
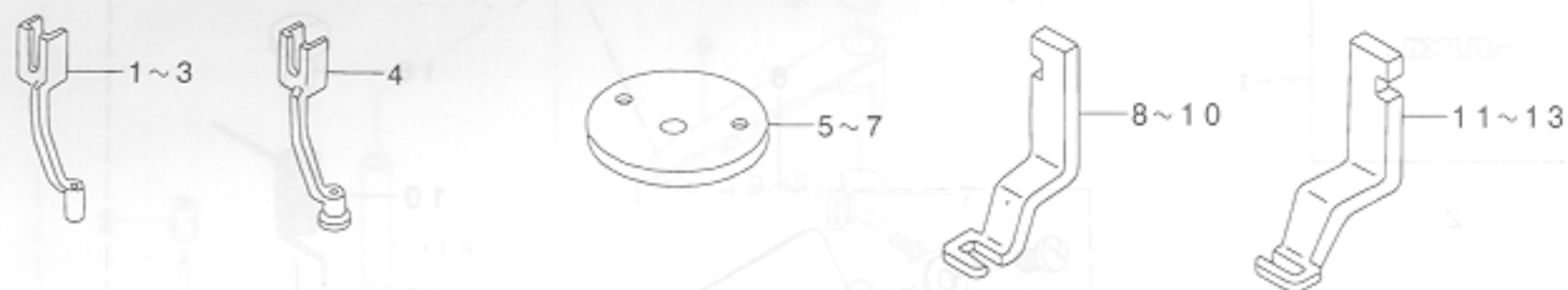

REF. NO. NOTE PART NO. DESCRIPTION Qty

1		B1601-210-000	INTERMEDIATE PRESSER A	ナカオサエ A	1
2		B1601-210-00B	INTERMEDIATE PRESSER B	ナカオサエ B	1
3		B1601-210-00D	INTERMEDIATE PRESSER D	ナカオサエ D	1
4		B1601-210-00C	INTERMEDIATE PRESSER C	ナカオサエ C	1
5		B2426-210-00B	NEEDLE HOLE GUIDE D=2.0	ハリアナカ イト	1
6		B2426-210-00C	NEEDLE HOLE GUIDE D=1.6	ハリアナカ イト	1
7		B2426-210-00D	NEEDLE HOLE GUIDE D=2.4	ハリアナカ イト 2.4マル	1
8		B2551-205-000	WORK CLAMP FOOT, RIGHT	ヌノオサエアツ ミキ	1
9		B2551-205-B00	WORK CLAMP FOOT, RIGHT	シヨウカント メヨウ ヌノオサエアツ(ミキ)	1
10		B2551-205-C00	WORK CLAMP FOOT, RIGHT	メリヤスカンヨウヌノオサエアツ(ミキ)	1
11		B2552-205-000	WORK CLAMP FOOT, LEFT	ヌノオサエアツ ヒタリ	1
12		B2552-205-B00	WORK CLAMP FOOT, LEFT	シヨウカント メヨウヌノオサエアツ(ヒタリ)	1
13		B2552-205-C00	WORK CLAMP FOOT, LEFT	メリヤスカンヨウヌノオサエアツ(ヒタリ)	1
14		B2556-205-000	FEED PLATE	シタイタ	1
15		B2556-205-B00	FEED PLATE	シヨウカント メヨウシタイタ	1
16		B2556-205-C00	FEED PLATE	メリヤスカンヨウシタイタ	1
17		B2556-206-0X0	FEED PLATE BLANK	シタイタキ サ ナシ	1
18		B2556-206-0Y0	FEED PLATE BLANK	シタイタキ サ アリ	1
19		B2553-206-0X0	FEEDING FRAM BLANK	ヌノオサエツトワクキ サ ナシ	1
20		B2553-206-0Y0	FEEDING FRAM BLANK	ヌノオサエツトワクキ サ アリ	1
21		B2572-206-0X0	FEEDING FRAM BLANK, RIGHT	フ ソリガ タヌノオサエツトワクキ サ ナシ	1
22		B2572-206-0Y0	FEEDING FRAM BLANK, RIGHT	フ ソリガ タヌノオサエツトワクキ サ アリ	1
23		B2573-206-0X0	FEEDING FRAM BLANK, LEFT	フ ソリガ タヌノオサエツトワクキ サ ナシ	1
24		B2573-206-0Y0	FEEDING FRAM BLANK, LEFT	フ ソリガ タヌノオサエツトワクキ サ アリ	1
25		B2570-206-0A0	WORK CLAMP FOOT ASM. RIGHT	フ ソリガ タオサエアツスハ リイタクツゴウ	1
26		B2571-206-0A0	WORK CLAMP FOOT ASM. LEFT	フ ソリガ タオサエアツスハ リイタクツゴウ	1
27		B2551-206-0A0	FEEDING FRAME ASM.	1タイ ヌノオサエ アツスハ リイタ クミ	1
28		B2556-206-000	FEED PLATE	シタイタ	1
29		B2557-206-0A0	PLASTIC BLANK PLATE ASM. LARGE	フ ラスチクヌノオサエ プ ランククミ	1
30		B2587-210-000	MATERIAL PLATE A	ヌノオサエヨウ ソサ イ A	1
31		B2588-210-000	MATERIAL PLATE B	ヌノオサエヨウ ソサ イ B	1
32		B8151-206-0AA	OPTION PEDAL ASM.	オア ション ハ タ ル(クミ)	1
33	#01	B1805-205-00A	BOBBIN	ホ ビン	1
34	#01	B1808-205-00A	IDLE PREVENTION SPRING	クウデンホ ウシハ ネ	1
35	#02	B1827-280-000	BOBBIN	ホ ビン	1
36	#02	B1830-980-000	RACING PREVENTION SPRING	クウデンホ シ ハ ネ	1
37	#03	135-01309	SILICON OIL PIPE	エスレンハ イア	1
38	#03	135-01408	SILICON OIL POURING HOLE	エスレン チュニユウク チ	1
39	#03	135-01705	SILICON OIL FELT	エスレンフェルト	1
40	#03	B1127-280-000	SILICON OIL THREAD GUIDE	エスレンイトアンナイ	1
41	#03	SS-4110515-SP	SCREW 11/64-40 L=5	ナハ ネジ 11/64-40 L=5	1
42	#03	TA-1050504-R0	RUBBER PLUG	トメセン	1

NOTE (注記)

#01...USE TOGETHER

#02...USE TOGETHER(FOR KOREA)

#03...SET(OPTIONAL)

ペアで使用

ペアで使用 (韓国用)

セット(オプション)

620

21. OPTIONAL PART COMPONENTS (2)

オプション関係 (2)

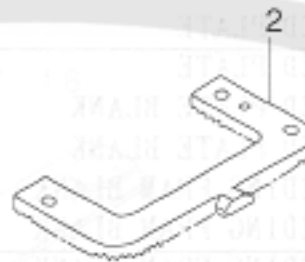
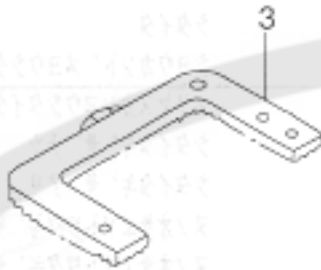
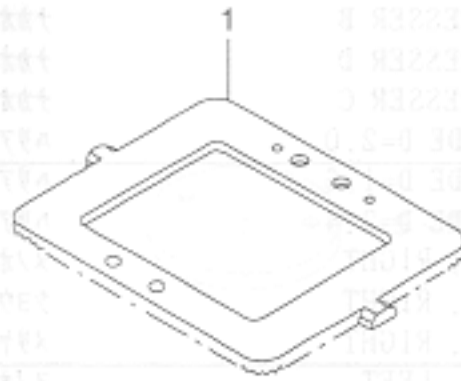

REF. NO	NOTE	PART NO.	DESCRIPTION	Qty
1		B2553-206-000	FEEDING FRAME ヌノオチエ ヌトイタ	1
2		B2554-206-000	PRESSER PLATE, LEFT ヌノオチエ ヌトワク (ヒタ'リ)	1
3		B2555-206-000	PRESSER PLATE, RIGHT ヌノオチエ ヌトワク (ミキ')	1

NUMERICAL INDEX OF PARTS

索引

PART NO 品番	PAGE 頁	REF NO	PART NO 品番	PAGE 頁	REF NO	PART NO 品番	PAGE 頁	REF NO	PART NO 品番	PAGE 頁	REF NO
BP-300000-00	20	24	B1501-205-000-A	7	6	B1816-210-000	10	5	B2426-210-00A	10	63
B1103-205-000	4	10	B1502-205-0A0	7	1	B1816-280-000	18	17	B2426-210-00B	10	64
B1104-210-00B	2	5	B1502-541-000	26	26	B1816-280-000	28	13	B2426-210-00B	36	5
B1105-205-0AA	2	6	B1504-205-000-A	7	5	B1817-205-0AB	10	4	B2426-210-00C	36	6
B1105-210-0AA	30	1	B1504-210-000	7	15	B1817-205-0A0	10	3	B2426-210-00D	36	7
B1106-205-00A	4	1	B1505-205-000	7	4	B1818-205-00B	10	68	B2501-205-AB0-A	14	1
B1107-205-00A	4	2	B1505-210-000	7	16	B1818-205-000	10	2	B2501-205-0A0-A	14	2
B1107-280-000	4	33	B1506-352-000	34	17	B1819-280-000	10	25	B2501-205-000	14	3
B1108-205-000	2	1	B1507-205-000	7	8	B1820-280-000	10	26	B2502-205-000	14	6
B1109-205-000	2	2	B1507-552-000	26	63	B1821-280-000	10	27	B2503-205-000	14	9
B1110-205-000	2	3	B1508-205-0A0	7	7	B1823-280-000	10	28	B2503-210-000	14	8
B1111-205-000	2	4	B1508-205-000	7	9	B1827-280-000	10	67	B2504-205-000	14	22
B1111-232-000	2	24	B1509-205-000	7	17	B1827-280-000	36	35	B2505-205-000	14	23
B1112-206-000	30	32	B1509-227-000	26	21	B1828-205-0A0	10	69	B2506-205-A00-A	14	24
B1113-206-000	30	33	B1510-227-000	26	23	B1828-980-0BB	10	71	B2507-210-000	14	7
B1115-205-000	4	3	B1511-205-000	7	3	B1830-980-000	36	36	B2509-210-000	14	29
B1115-232-0A0	2	7	B1512-205-000	7	2	B1901-280-0B0	6	29	B2509-704-000	16	5
B1115-232-0A0	2	43	B1513-212-000	7	18	B1901-280-000	6	32	B2509-704-000	16	30
B1115-232-000	2	9	B1520-212-000	7	19	B1902-280-000	6	33	B2510-205-000-A	16	1
B1115-232-000	2	46	B1601-206-000	26	28	B1903-280-000	6	34	B2511-205-000	16	2
B1116-205-000	4	4	B1601-210-00B	36	2	B1903-552-000	6	35	B2512-205-000	14	5
B1116-210-000	4	12	B1601-210-00C	36	4	B1904-280-000	6	46	B2513-205-000	14	25
B1117-205-000	4	5	B1601-210-00D	36	3	B1905-541-A00	6	37	B2513-205-000	16	9
B1117-210-000	2	17	B1601-210-000	36	1	B1905-541-B00	6	36	B2514-205-000	14	26
B1118-205-000	4	6	B1602-206-0A0	26	44	B1905-541-B00	6	38	B2514-205-000	16	10
B1119-205-000	4	7	B1603-210-0A0	26	18	B1905-541-C00	6	39	B2515-205-000	14	27
B1120-205-000	4	8	B1606-210-000	26	37	B1905-541-D00	6	40	B2516-205-000	14	28
B1120-206-000	30	34	B1607-210-000	26	20	B2036-372-000	18	16	B2516-205-000-A	16	11
B1123-205-000	4	13	B1609-210-0A0-A	26	32	B2036-372-000	28	21	B2517-205-AA0-A	16	7
B1123-210-000	14	42	B1609-210-000	26	35	B2101-205-000	12	3	B2517-205-000-A	16	8
B1123-280-000	2	20	B1610-210-000-A	26	33	B2102-205-00A	12	1	B2518-205-000	16	12
B1124-205-0A0	22	56	B1611-210-000	26	24	B2103-205-000	12	5	B2519-205-000	14	10
B1124-210-000	14	37	B1612-206-000	26	30	B2104-205-00A	12	32	B2520-205-000	14	11
B1125-205-000	2	53	B1615-206-0A0	26	3	B2105-205-000	12	33	B2521-210-000-A	14	4
B1125-280-000	2	22	B1615-206-0B0	26	1	B2107-205-000	12	2	B2522-205-000	14	12
B1126-210-000	2	18	B1616-206-000	26	10	B2110-205-000	12	4	B2522-210-000	14	13
B1126-552-000	2	25	B1616-210-000	26	8	B2301-205-000	12	30	B2523-205-000	16	13
B1127-280-000	36	40	B1617-210-000	26	5	B2302-205-0A0	12	13	B2524-205-000-A	16	3
B1128-210-000	30	21	B1618-206-000	26	9	B2302-205-000	12	46	B2525-205-000	16	4
B1129-210-000	2	21	B1619-210-0A0-A	26	4	B2302-280-0A0	12	12	B2526-210-000	16	6
B1131-210-0A0	4	34	B1622-210-A00	26	13	B2302-280-000	12	17	B2527-210-000	14	14
B1133-210-00F	30	16	B1622-210-A00	26	45	B2303-205-0AA	12	28	B2528-205-000	16	14
B1143-210-000	2	57	B1625-206-000	26	61	B2303-205-000	12	29	B2529-205-AAA-A	16	44
B1191-215-P00	2	59	B1626-210-000	26	29	B2303-280-000	12	26	B2529-205-AA0-A	16	37
B1201-210-000	6	2	B1627-210-000	26	48	B2304-205-000	12	31	B2529-205-ABA	16	45
B1202-210-000	6	3	B1628-210-0AB	26	49	B2313-210-000	12	27	B2529-205-AB0	16	38
B1202-280-000	6	9	B1628-210-00B	26	50	B2313-280-000	12	16	B2529-205-A00	16	39
B1203-210-000	6	4	B1629-210-000	26	56	B2401-205-000	6	54	B2529-205-A00	16	46
B1203-280-000	6	30	B1630-210-000	26	57	B2402-210-000	8	6	B2530-210-000	16	15
B1204-210-0A0	6	10	B1631-210-000	26	51	B2403-210-000	8	7	B2533-205-000	16	16
B1205-210-0AA	6	12	B1633-210-000	26	41	B2404-210-000	8	8	B2536-205-000	16	26
B1205-210-0BA	6	11	B1634-210-000	26	66	B2405-210-000	8	9	B2544-280-000	18	15
B1206-210-000	30	6	B1649-161-000	18	12	B2407-210-000	8	11	B2544-280-000	28	8
B1207-205-000	6	1	B1649-161-000	28	4	B2408-205-000	8	1	B2545-280-000	18	20
B1208-210-0A0	6	14	B1702-210-000	30	28	B2409-205-000	8	2	B2545-280-000	28	5
B1209-210-0A0	6	5	B1703-206-0A0-A	30	22	B2409-210-0A0	8	16	B2547-980-000	18	18
B1210-210-0A0	6	7	B1704-210-000	30	26	B2409-210-000	8	17	B2547-980-000	28	15
B1223-771-000	6	47	B1705-210-0A0	30	29	B2410-205-000	8	3	B2550-205-0A0-A	18	2
B1401-210-000	6	23	B1707-206-000	30	30	B2410-210-000	8	18	B2550-205-000	18	3
B1401-210-000	30	31	B1802-210-000	10	17	B2411-210-000	8	12	B2550-205-000	28	22
B1402-210-000	30	38	B1803-210-000	10	18	B2412-210-000	8	13	B2550-206-0A0-A	28	1
B1402-280-000	6	24	B1804-280-0A0	10	19	B2413-205-000	8	4	B2551-205-B00	36	9
B1403-280-000	6	27	B1805-205-00A	36	33	B2414-280-0A0	10	52	B2551-205-C00	36	10
B1404-280-000	6	31	B1805-205-000	10	1	B2415-205-000	8	5	B2551-205-000	18	4
B1405-210-000	6	25	B1805-980-000	10	20	B2415-280-0A0	10	51	B2551-205-000	36	8
B1405-210-000	30	17	B1808-205-00A	36	34	B2416-280-000	10	50	B2551-206-0AA	28	10
B1406-210-000	6	58	B1808-980-000	10	21	B2417-280-000	10	62	B2551-206-0A0	36	27
B1411-552-0A0	6	28	B1811-205-0AA	10	6	B2418-280-000	10	49	B2552-205-B00	36	12
B1411-804-A00	6	42	B1811-205-0AB	10	7	B2421-205-0A0	10	48	B2552-205-C00	36	13
B1411-804-B00	6	43	B1811-205-0AC	10	8	B2423-280-00A	10	58	B2552-205-000	18	5
B1411-804-B00	10	16	B1811-205-0AY	10	9	B2423-280-00B	10	59	B2552-205-000	36	11
B1411-804-C00	6	41	B1811-205-0AZ	10	10	B2423-280-00C	10	60	B2553-205-0A0-A	18	6
B1411-804-C00	6	44	B1812-205-000	10	66	B2424-210-000	10	47	B2553-205-0A0-A	28	3
B1411-804-D00	6	45	B1813-980-000	10	22	B2425-210-0AB	10	45	B2553-206-0X0	36	19
B1414-232-000	6	26	B1814-980-000	10	23	B2425-210-0A0	10	44	B2553-206-0Y0	36	20
B1501-127-000	26	25	B1815-980-000	10	24	B2425-210-000	10	46	B2553-206-000	37	1

NUMERICAL INDEX OF PARTS 索引

PART NO 品番	PAGE 頁	REF NO	PART NO 品番	PAGE 頁	REF NO	PART NO 品番	PAGE 頁	REF NO	PART NO 品番	PAGE 頁	REF NO
B2554-205-OA0-A	18	7	B3502-280-000	20	14	D8204-555-D00	24	6	NM-6050001-SC	4	36
B2554-205-OA0-A	28	27	B3503-205-OA0	20	2	D8621-761-COB	16	42	NM-6050001-SC	34	5
B2554-206-000	37	2	B3504-210-000	20	9				NM-6050001-SE	33	13
B2555-205-000	18	8	B3504-280-000	20	15	EA-9500B00-00	20	6	NM-6050001-SE	33	15
B2555-205-000	28	7	B3505-210-OA0	20	10	EA-9500B00-00	20	22	NM-6050001-SE	33	19
B2555-206-000	37	3	B3505-280-000	20	16	EA-9500B01-00	7	14	NM-6050001-SP	14	38
B2556-205-B00	36	15	B3506-205-OA0	20	1	EA-9500B01-00	30	10	NM-6060001-SC	24	31
B2556-205-C00	36	16	B3507-210-000	20	11	EA-9502B05-00	22	54	NM-6060003-SC	26	53
B2556-205-000	18	1	B3508-280-000	20	17	E8760-452-F00	30	13	NS-6090310-SP	2	27
B2556-205-000	36	14	B3513-210-OA0	20	20	E8760-452-H00	30	12	NS-6090310-SP	2	28
B2556-206-OX0	36	17	B3514-210-OA0	20	21	E8760-452-M00	16	41	NS-6110310-SP	2	13
B2556-206-OY0	36	18	B3515-210-000	2	49	E8760-452-M00	16	48	NS-6110310-SP	12	7
B2556-206-000	28	30	B3516-210-000	30	5	E9567-319-000	24	13	NS-6110310-SP	14	15
B2556-206-000	36	28	B3518-210-000	20	13	E9611-601-000	32	6	NS-6110310-SP	34	14
B2557-205-000	18	9	B3520-210-OA0	30	4	E9672-452-000	32	5	NS-6110420-SP	7	20
B2557-205-000	28	25	B3522-210-OA0	20	3				NS-6110420-SP	8	22
B2557-206-OA0	36	29	B4004-205-OA0	22	1	GPK-570010B0	32	32	NS-6110420-SP	16	17
B2558-205-000	18	10	B4004-205-000	22	2				NS-6110420-SP	18	22
B2558-205-000	28	19	B4005-210-OA0	22	7	HA-0005900-00	30	14	NS-6110420-SP	28	2
B2559-205-000	18	11	B4005-210-000	22	8	HA-0012300-10	32	22	NS-6110530-SP	4	31
B2559-205-000	28	17	B4006-210-OA0	22	13	HA-0013500-00	30	15	NS-6120310-SP	8	23
B2562-205-000	18	13	B4006-210-000	22	14	HA-0022700-10	32	25	NS-6120310-SP	26	6
B2562-205-000	28	24	B4007-205-000	14	20	HA-0022700-2A	32	23	NS-6120310-SP	26	14
B2563-205-000	18	14	B4008-205-OA0	22	19	HA-0022700-20	32	24	NS-6120310-SP	26	34
B2563-205-000	28	9	B4008-205-000	22	20	HA-0024700-10	32	20	NS-6120310-SP	34	18
B2564-215-000	34	3	B4009-210-000	22	21	HF-0014007-00	32	29	NS-6150310-SP	2	29
B2570-206-OA0	36	25	B4010-210-000	22	22	HK-0039400-10	16	40	NS-6150310-SP	16	27
B2571-206-OA0	36	26	B4011-210-000	22	4	HK-0039400-10	16	47	NS-6150430-SP	26	31
B2572-206-OX0	36	21	B4011-210-000	22	9	HK-0126001-50	22	34	NS-6620310-SP	26	59
B2572-206-OY0	36	22	B4011-210-000	22	15	HK-0174201-50	22	40	NS-6660430-SP	10	31
B2573-206-OX0	36	23	B4110-206-AAA	30	7	HK-0186200-60	16	49			
B2573-206-OY0	36	24	B4110-210-000	30	8	HL-0087300-56	32	14	PS-0150065-KP	4	27
B2587-210-000	36	30	B4110-522-000	20	19	HL-0106200-03	32	12	PS-0200062-KH	34	11
B2588-210-000	36	31	B4115-206-OA0	30	9	HP-1A54PEC-12	22	43	PS-0250162-KH	10	32
B2702-210-000	12	43	B4130-205-OA0	22	33	HW-1003205-40	22	42	PS-0300132-KH	30	23
B2703-210-000	22	55	B4135-205-OA0	22	35	HW-1004706-60	22	44			
B2726-761-000-A	18	19	B4140-205-OA0	22	36	HX-0012300-OA	22	48	RC-1021011-KP	8	29
B2726-761-000-A	28	20	B4150-205-OA0	22	38	HX-0012300-OB	22	47	RE-0320000-KO	7	22
B3107-804-000	12	19	B4160-205-OA0	22	37	HX-0018700-00	32	21	RE-0320000-KO	26	17
B3112-761-000	12	18	B4170-205-OA0	22	39	HX-0040700-00	32	19	RE-0320000-KO	26	39
B3114-232-000	12	23	B4180-205-OA0	22	45				RE-0400000-KO	26	38
B3114-771-000	2	26	B8101-205-OAA-A	24	14	MAO-11108N00	24	28	RE-0600000-KO	4	46
B3119-771-000	12	20	B8150-210-000	24	25	MAO-11532000	33	18	RE-0600000-KO	7	23
B3120-125-000	12	21	B8151-206-OAA	36	32	MC-2005010-00	6	60	RE-0700000-KO	8	31
B3120-372-000	34	8	B8201-205-OAA-A	24	1	MC-3720011-00	6	62			
B3123-352-000	2	10	B8201-205-00A-A	24	2	MDP-170B1800	6	61	SB-1080005-00	14	30
B3123-352-000	2	44	B8202-205-000	24	8	MDP-500B1400	6	48	SB-1080005-00	16	25
B3125-012-000	2	11	B8203-205-000-A	24	3	MDP-500B1400	6	59	SB-7100002-00	18	21
B3125-012-000	2	47	B8210-012-000	24	7	M1002-511-OAA	32	3	SB-7100002-00	28	23
B3126-012-000	2	8	B9101-552-000	34	1	M3007-511-000	32	26	SD-0500803-TP	8	24
B3126-012-000	2	45	B9121-012-000	34	4	M4005-110-OA0	6	6	SD-0600101-TP	10	54
B3126-012-000	12	22				M4007-110-OAB	6	13	SD-0600181-TP	12	9
B3129-053-000	12	15	CM-3002000-B2	2	58	M8510-519-AA0	32	1	SD-0600321-SP	26	7
B3132-552-000	12	24	CM-3002003-A1	2	56	M8510-519-BA0	32	2	SD-0600361-SP	26	2
B3201-210-OA0	4	9	CM-3002003-01	2	55	M8519-511-OA0	32	28	SD-0600411-TP	26	12
B3203-210-000-A	4	14	CQ-2020000-00	20	25	M8522-511-OA0	32	8	SD-0600452-TP	18	23
B3204-210-000	4	15	CQ-2522000-00	20	26	M8523-511-OA0	32	10	SD-0600452-TP	28	6
B3205-210-000	4	16	CS-079101A-SH	10	29	M8524-511-OA0	32	13	SD-0601021-SP	34	16
B3206-210-000	4	17	CS-080081B-SH	10	30	M8528-511-OA0	32	7	SD-0640191-TP	26	19
B3207-210-000	4	18	CS-080081F-SH	8	30	M8529-511-OA0	32	9	SD-0640323-TP	26	58
B3208-210-000	4	19	CS-147101A-SH	6	18	M8530-511-OA0	32	30	SD-0640391-TP	26	36
B3208-280-000	4	30				M8532-519-AA0	32	15	SD-0650305-TP	8	25
B3209-210-000	4	20	D1630-555-B00	20	18	M8532-519-BA0	32	16	SD-0720332-SP	30	27
B3210-210-000	4	21	D1805-MLB-H00	10	70	M8533-511-OA0	32	17	SD-0801021-TP	10	33
B3211-210-000	4	22	D2112-555-B00	22	46	M8601-519-AA0	32	4	SK-3311600-SC	24	5
B3212-210-000	4	23	D2427-555-B00-B	8	10	M8602-511-AA0	32	31	SK-3311600-SC	24	9
B3212-761-000	4	24	D2430-555-B00	4	25	M8603-519-OA0	32	18	SK-3382001-SE	24	12
B3213-205-000	6	56	D2430-555-B00	8	14	M8604-511-OA0	22	3	SL-4040891-SC	30	19
B3305-704-000-A	33	11	D2611-555-B00-A	22	57	M8606-510-OA0	22	10	SL-9082093-SE	24	27
B3311-012-000	33	4	D3112-L4B-B00	12	14	M8607-510-OA0	22	16	SM-1030801-SA	4	37
B3311-704-000	33	8	D6042-555-B00	7	11	M8808-301-000	32	27	SM-4030855-SN	22	51
B3317-704-000	33	16	D6042-555-B00	8	15	M9640-510-00A	24	11	SM-4051405-SE	33	6
B3320-704-L00-A	33	3	D6042-555-B00	12	39				SM-4051405-SE	33	12
B3501-210-000	20	7	D6042-555-B00	22	41	NM-6040003-SC	8	21	SM-4055001-SF	14	39
B3502-210-OA0	20	8	D6042-555-B00	26	54	NM-6040003-SC	12	6	SM-6031010-SC	22	5
			D6042-555-B00	30	11	NM-6040003-SC	12	34	SM-6031010-SC	22	12

NUMERICAL INDEX OF PARTS 索引

PART NO 品番	PAGE 頁	REF NO	PART NO 品番	PAGE 頁	REF NO	PART NO 品番	PAGE 頁	REF NO	PART NO 品番	PAGE 頁	REF NO
B2554-205-OA0-A	18	7	B3502-280-000	20	14	D8204-555-D00	24	6	NM-6050001-SC	4	36
B2554-205-OA0-A	28	27	B3503-205-OA0	20	2	D8621-761-COB	16	42	NM-6050001-SC	34	5
B2554-206-000	37	2	B3504-210-000	20	9				NM-6050001-SE	33	13
B2555-205-000	18	8	B3504-280-000	20	15	EA-9500B00-00	20	6	NM-6050001-SE	33	15
B2555-205-000	28	7	B3505-210-OA0	20	10	EA-9500B00-00	20	22	NM-6050001-SE	33	19
B2555-206-000	37	3	B3505-280-000	20	16	EA-9500B01-00	7	14	NM-6050001-SP	14	38
B2556-205-B00	36	15	B3506-205-OA0	20	1	EA-9500B01-00	30	10	NM-6060001-SC	24	31
B2556-205-C00	36	16	B3507-210-000	20	11	EA-9502B05-00	22	54	NM-6060003-SC	26	53
B2556-205-000	18	1	B3508-280-000	20	17	E8760-452-F00	30	13	NS-6090310-SP	2	27
B2556-205-000	36	14	B3513-210-OA0	20	20	E8760-452-H00	30	12	NS-6090310-SP	2	28
B2556-206-0X0	36	17	B3514-210-OA0	20	21	E8760-452-M00	16	41	NS-6110310-SP	2	13
B2556-206-0Y0	36	18	B3515-210-000	2	49	E8760-452-M00	16	48	NS-6110310-SP	12	7
B2556-206-000	28	30	B3516-210-000	30	5	E9567-319-000	24	13	NS-6110310-SP	14	15
B2556-206-000	36	28	B3518-210-000	20	13	E9611-601-000	32	6	NS-6110310-SP	34	14
B2557-205-000	18	9	B3520-210-OA0	30	4	E9672-452-000	32	5	NS-6110420-SP	7	20
B2557-205-000	28	25	B3522-210-OA0	20	3				NS-6110420-SP	8	22
B2557-206-OA0	36	29	B4004-205-OA0	22	1	GPK-570010B0	32	32	NS-6110420-SP	16	17
B2558-205-000	18	10	B4004-205-000	22	2				NS-6110420-SP	18	22
B2558-205-000	28	19	B4005-210-OA0	22	7	HA-0005900-00	30	14	NS-6110420-SP	28	2
B2559-205-000	18	11	B4005-210-000	22	8	HA-0012300-10	32	22	NS-6110530-SP	4	31
B2559-205-000	28	17	B4006-210-OA0	22	13	HA-0013500-00	30	15	NS-6120310-SP	8	23
B2562-205-000	18	13	B4006-210-000	22	14	HA-0022700-10	32	25	NS-6120310-SP	26	6
B2562-205-000	28	24	B4007-205-000	14	20	HA-0022700-2A	32	23	NS-6120310-SP	26	14
B2563-205-000	18	14	B4008-205-OA0	22	19	HA-0022700-20	32	24	NS-6120310-SP	26	34
B2563-205-000	28	9	B4008-205-000	22	20	HA-0024700-10	32	20	NS-6120310-SP	34	18
B2564-215-000	34	3	B4009-210-000	22	21	HF-0014007-00	32	29	NS-6150310-SP	2	29
B2570-206-OA0	36	25	B4010-210-000	22	22	HK-0039400-10	16	40	NS-6150310-SP	16	27
B2571-206-OA0	36	26	B4011-210-000	22	4	HK-0039400-10	16	47	NS-6150430-SP	26	31
B2572-206-0X0	36	21	B4011-210-000	22	9	HK-0126001-50	22	34	NS-6620310-SP	26	59
B2572-206-0Y0	36	22	B4011-210-000	22	15	HK-0174201-50	22	40	NS-6660430-SP	10	31
B2573-206-0X0	36	23	B4110-206-AAA	30	7	HK-0186200-60	16	49			
B2573-206-0Y0	36	24	B4110-210-000	30	8	HL-0087300-56	32	14	PS-0150065-KP	4	27
B2587-210-000	36	30	B4110-522-000	20	19	HL-0106200-03	32	12	PS-0200062-KH	34	11
B2588-210-000	36	31	B4115-206-OA0	30	9	HP-1A54PEC-12	22	43	PS-0250162-KH	10	32
B2702-210-000	12	43	B4130-205-OA0	22	33	HW-1003205-40	22	42	PS-0300132-KH	30	23
B2703-210-000	22	55	B4135-205-OA0	22	35	HW-1004706-60	22	44			
B2726-761-000-A	18	19	B4140-205-OA0	22	36	HX-0012300-OA	22	48	RC-1021011-KP	8	29
B2726-761-000-A	28	20	B4150-205-OA0	22	38	HX-0012300-OB	22	47	RE-0320000-KO	7	22
B3107-804-000	12	19	B4160-205-OA0	22	37	HX-0018700-00	32	21	RE-0320000-KO	26	17
B3112-761-000	12	18	B4170-205-OA0	22	39	HX-0040700-00	32	19	RE-0320000-KO	26	39
B3114-232-000	12	23	B4180-205-OA0	22	45				RE-0400000-KO	26	38
B3114-771-000	2	26	B8101-205-OAA-A	24	14	MAO-11108N00	24	28	RE-0600000-KO	4	46
B3119-771-000	12	20	B8150-210-000	24	25	MAO-11532000	33	18	RE-0600000-KO	7	23
B3120-125-000	12	21	B8151-206-OAA	36	32	MC-2005010-00	6	60	RE-0700000-KO	8	31
B3120-372-000	34	8	B8201-205-OAA-A	24	1	MC-3720011-00	6	62			
B3121-372-000	34	9	B8201-205-OAA-A	24	2	MDP-170B1800	6	61	SB-1080005-00	14	30
B3123-352-000	2	10	B8202-205-000	24	8	MDP-500B1400	6	48	SB-1080005-00	16	25
B3123-352-000	2	44	B8203-205-000-A	24	3	MDP-500B1400	6	59	SB-7100002-00	18	21
B3125-012-000	2	11	B8210-012-000	24	7	M1002-511-OAA	32	3	SB-7100002-00	28	23
B3125-012-000	2	47	B9101-552-000	34	1	M3007-511-000	32	26	SD-0500803-TP	8	24
B3126-012-000	2	8	B9121-012-000	34	4	M4005-110-OA0	6	6	SD-0600101-TP	10	54
B3126-012-000	2	45				M4007-110-OAB	6	13	SD-0600181-TP	12	9
B3126-012-000	12	22	CM-3002000-B2	2	58	M8510-519-AA0	32	1	SD-0600321-SP	26	7
B3129-053-000	12	15	CM-3002003-A1	2	56	M8510-519-BA0	32	2	SD-0600361-SP	26	2
B3132-552-000	12	24	CM-3002003-01	2	55	M8519-511-OA0	32	28	SD-0600411-TP	26	12
B3201-210-OA0	4	9	CQ-2020000-00	20	25	M8522-511-OA0	32	8	SD-0600452-TP	18	23
B3203-210-000-A	4	14	CQ-2522000-00	20	26	M8523-511-OA0	32	10	SD-0600452-TP	28	6
B3204-210-000	4	15	CS-079101A-SH	10	29	M8524-511-OA0	32	13	SD-0601021-SP	34	16
B3205-210-000	4	16	CS-080081B-SH	10	30	M8528-511-OA0	32	7	SD-0640191-TP	26	19
B3206-210-000	4	17	CS-080081F-SH	8	30	M8529-511-OA0	32	9	SD-0640323-TP	26	58
B3207-210-000	4	18	CS-147101A-SH	6	18	M8530-511-OA0	32	30	SD-0640391-TP	26	36
B3208-210-000	4	19				M8532-519-AA0	32	15	SD-0650305-TP	8	25
B3208-280-000	4	30	D1630-555-B00	20	18	M8532-519-BA0	32	16	SD-0720332-SP	30	27
B3209-210-000	4	20	D1805-MLB-H00	10	70	M8533-511-OA0	32	17	SD-0801021-TP	10	33
B3210-210-000	4	21	D2112-555-B00	22	46	M8601-519-AA0	32	4	SK-3311600-SC	24	5
B3211-210-000	4	22	D2427-555-B00-B	8	10	M8602-511-AA0	32	31	SK-3311600-SC	24	9
B3212-210-000	4	23	D2430-555-B00	4	25	M8603-519-OA0	32	18	SK-3382001-SE	24	12
B3212-761-000	4	24	D2430-555-B00	8	14	M8604-511-OA0	22	3	SL-4040891-SC	30	19
B3213-205-000	6	56	D2611-555-B00-A	22	57	M8606-510-OA0	22	10	SL-9082093-SE	24	27
B3305-704-000-A	33	11	D3112-L4B-B00	12	14	M8607-510-OA0	22	16	SM-1030801-SA	4	37
B3311-012-000	33	4	D6042-555-B00	7	11	M8808-301-000	32	27	SM-4030855-SN	22	51
B3311-704-000	33	8	D6042-555-B00	8	15	M9640-510-00A	24	11	SM-4051405-SE	33	6
B3317-704-000	33	16	D6042-555-B00	12	39				SM-4051405-SE	33	12
B3320-704-L00-A	33	3	D6042-555-B00	22	41	NM-6040003-SC	8	21	SM-4055001-SF	14	39
B3501-210-000	20	7	D6042-555-B00	26	54	NM-6040003-SC	12	6	SM-6031010-SC	22	5
B3502-210-OA0	20	8	D6042-555-B00	30	11	NM-6040003-SC	12	34	SM-6031010-SC	22	12



NUMERICAL INDEX OF PARTS

索引

PART NO 品番	PAGE 頁	REF NO	PART NO 品番	PAGE 頁	REF NO	PART NO 品番	PAGE 頁	REF NO	PART NO 品番	PAGE 頁	REF NO
SM-6031010-SC	22	18	SS-7090920-SP	26	16	TA-1250406-RO	2	16	111-85501	33	2
SM-6040552-TP	14	21	SS-7091110-SP	26	27	TA-1250504-RO	2	52	113-92107	30	24
SM-6041402-TP	14	16	SS-7091410-SP	26	43	TA-1250804-RO	2	50	135-00400	4	32
SM-6051602-TP	14	40	SS-7110510-SP	10	40	TA-1470704-RO	2	40	135-01309	36	37
SM-6054002-TN	16	20	SS-7110510-SP	20	23	TA-2100904-RO	2	23	135-01408	36	38
SM-6056552-TP	4	38	SS-7110510-SP	22	24				135-01705	36	39
SM-6061002-TP	18	28	SS-7110710-SP	20	31	WP-0330501-SB	22	6	135-08205	10	11
SM-6061002-TP	28	31	SS-7110710-SP	20	32	WP-0330501-SB	22	11	135-08700	10	13
SM-6062002-TP	18	29	SS-7110710-SP	20	33	WP-0330501-SB	22	17	135-08809	10	14
SM-6062002-TP	28	28	SS-7110710-SP	20	34	WP-0330501-SB	22	26	135-08908	10	15
SM-8040602-TP	14	32	SS-7110710-SP	26	11	WP-0330501-SB	22	52	135-15200	8	20
SM-8040602-TP	16	24	SS-7110710-SP	26	46	WP-0371016-SD	30	3	135-25506	34	2
SM-8050802-TP	14	33	SS-7110710-SP	26	62	WP-0430800-SC	12	37	135-28807	20	4
SM-8050802-TP	14	34	SS-7110710-SP	30	18	WP-0430800-SC	26	65	135-29607	20	5
SM-8050802-TP	16	19	SS-7110720-SP	2	39	WP-0450000-SD	30	36	135-51205	34	7
SM-8050802-TP	16	43	SS-7110740-TP	10	55	WP-0450801-SD	6	17	135-51254	34	6
SM-8050802-TP	16	50	SS-7110840-SP	2	33	WP-0450801-SD	12	11	138-16608	2	19
SS-1060210-TP	10	53	SS-7110840-SP	2	35	WP-0450801-SD	12	45	138-16855	10	12
SS-1110640-TP	10	65	SS-7110840-SP	10	37	WP-0450801-SD	22	30	139-43204	34	10
SS-1110840-SP	2	30	SS-7110840-SP	22	27	WP-0450801-SD	22	31	170-07402	24	22
SS-1110840-SP	2	31	SS-7110840-SP	22	28	WP-0450801-SD	22	32	178-45009	32	11
SS-1110840-SP	2	42	SS-7110840-SP	22	29	WP-0450801-SD	34	15			
SS-1110840-SP	14	36	SS-7110840-SP	28	11	WP-0450846-SP	10	61			
SS-2110920-TP	8	26	SS-7110910-SP	16	21	WP-0451026-SH	26	40			
SS-2110920-TP	8	27	SS-7110910-TP	14	18	WP-0460556-SD	12	42			
SS-2621540-SP	7	25	SS-7110910-TP	14	19	WP-0480856-SD	16	36			
SS-3090610-SP	2	32	SS-7110910-TP	16	29	WP-0480856-SP	2	41			
SS-4090715-SP	2	34	SS-7110910-TP	26	15	WP-0480856-SP	4	45			
SS-4110515-SP	4	49	SS-7110910-TP	26	47	WP-0480856-SP	28	12			
SS-4110515-SP	36	41	SS-7111110-TP	10	41	WP-0501016-SD	4	44			
SS-4110715-SP	4	35	SS-7111120-SP	12	8	WP-0501016-SD	4	51			
SS-4110715-SP	20	30	SS-7111120-SP	12	41	WP-0501016-SD	8	28			
SS-4110715-SP	22	50	SS-7111120-SP	12	44	WP-0502616-SD	26	67			
SS-4110715-SP	34	12	SS-7111410-SP	16	28	WP-0550800-SP	16	23			
SS-4110715-SP	34	13	SS-7111410-TP	26	64	WP-0551626-SD	4	42			
SS-4110815-SP	4	50	SS-7111810-TP	16	31	WP-0621016-SD	18	30			
SS-4111015-SP	2	36	SS-7120910-SP	18	25	WP-0621016-SD	20	35			
SS-4111015-SP	2	37	SS-7120910-SP	28	14	WP-0621016-SD	28	29			
SS-4111015-SP	4	39	SS-7121610-SP	16	32	WP-0641601-SC	24	29			
SS-4111015-SP	4	41	SS-7150740-SP	22	53	WP-0650876-SD	26	52			
SS-4111015-SP	4	48	SS-7150910-TP	4	47	WP-0651001-SC	18	31			
SS-4150715-SP	2	38	SS-7150940-SP	26	42	WP-0651001-SC	28	32			
SS-5110810-SP	7	24	SS-7151120-SP	6	49	WP-0651056-SH	4	29			
SS-6060410-TP	10	34	SS-7740740-SP	4	11	WP-0740516-SP	34	19			
SS-6090440-SP	20	27	SS-8090610-SP	12	25	WP-0820526-SD	14	35			
SS-6090620-SP	14	17	SS-8090670-SP	22	25	WP-0820526-SD	16	18			
SS-6090670-TP	6	50	SS-8110422-TP	2	54	WP-0841600-SE	7	13			
SS-6091510-SP	10	35	SS-8110422-TP	6	22	WP-0952616-SD	10	43			
SS-6092120-SP	20	28	SS-8110422-TP	16	34	WP-1021016-SD	4	43			
SS-6110430-TP	10	56	SS-8110510-SP	12	36	WP-1302501-SE	24	23			
SS-6110610-TP	7	10	SS-8110520-TP	4	28	WP-1612616-SE	33	17			
SS-6110610-TP	14	31	SS-8110520-TP	10	36	WS-0410002-KS	12	10			
SS-6110610-TP	30	37	SS-8110750-SP	4	26	WS-0410002-KS	12	38			
SS-6110650-TP	18	24	SS-8111010-TP	6	8	WS-0521010-KP	7	12			
SS-6110650-TP	28	16	SS-8111610-SP	6	57	WS-0610002-KN	24	30			
SS-6111140-SP	20	29	SS-8150710-SP	4	40	WS-1253010-KN	24	24			
SS-6111210-SP	6	16	SS-8150822-TP	10	42						
SS-6120940-SP	30	35	SS-8151550-SP	6	15	100-07003	2	12			
SS-6121210-SP	8	19	SS-8660610-TP	6	53	110-10709	7	21			
SS-6121210-SP	14	41	SS-8661012-TP	6	55	110-71701	26	22			
SS-6121212-TP	10	38	SS-9110543-CP	20	12	111-55108	24	10			
SS-6121220-TP	7	26	SS-9111510-SP	16	22	111-55207	24	4			
SS-6121220-TP	12	35	SS-9121340-CP	18	26	111-57666	24	15			
SS-6121610-SP	16	33	SS-9121340-CP	28	18	111-57765	24	16			
SS-6121610-TP	30	25	SS-9150910-SP	16	35	111-57963	24	17			
SS-6122510-SP	6	19	SS-9151160-CP	26	60	111-58060	24	18			
SS-6151220-SP	10	39	SS-9151740-CP	12	40	111-58300	24	19			
SS-6151412-TP	6	20	SS-9660940-TP	18	27	111-58409	24	20			
SS-6151812-TP	26	55	SS-9660940-TP	28	26	111-58516	24	26			
SS-6681712-TP	6	21	SS-9661230-CP	6	52	111-58607	24	21			
SS-7080510-TP	6	51				111-85006	33	5			
SS-7080510-TP	30	20	TA-0750704-RO	2	51	111-85055	33	1			
SS-7080520-SP	22	23	TA-0850604-RO	2	14	111-85105	33	14			
SS-7090410-SP	10	57	TA-1050504-RO	2	15	111-85204	33	10			
SS-7090520-SP	30	2	TA-1050504-RO	2	48	111-85352	33	9			
SS-7090850-SP	22	49	TA-1050504-RO	36	42	111-85402	33	7			